

ΠΙΝΑΚΑΣ ΣΥΝΤΕΤΑΓΜΕΝΩΝ ΚΟΡΥΦΩΝ  
ΑΓΡΟΤΕΜΑΧΙΟΥ ΣΤΟ ΠΡΟΒΟΛΙΚΟ ΣΥΣΤΗΜΑ Ε.Γ.Σ.Α. 97

B/A	X (m)	Y (m)
A	454907.714	4244168.159
B	454927.416	4244168.248
Γ	454928.222	4244140.277
Δ	454914.177	4244135.329
E	454910.553	4244140.788
Z	454907.573	4244168.167

\* Ο υπολογισμός του εμβαδού έγινε με την μέθοδο των ορθογώνιων συνήλων:  
 $E = \frac{1}{2} \sum (x_i \cdot y_{i+1} - x_{i+1} \cdot y_i)$   
**ΕΜΒΑΔΟΝ ΑΓΡΟΤΕΜΑΧΙΟΥ ΥΠΟ ΣΤΟΙΧΕΙΑ (Α,Β,Γ,Δ,Ε,Ζ,Α) Ε = 960,53 Τ.μ.**

**ΥΠΕΥΘΥΝΗ ΔΗΛΩΣΗ ΤΟΥ ΝΟΜΟΥ 651/77 :**

Το αγροτέμαχο που απεικονίζεται στο παρόν διάγραμμα υπό στοιχεία (Α.Β.Γ.Δ.Ε.Ζ.Α) εμβαδού 960,53 τ.μ., ιδιοκτησίας Ευσταθίου Γ. Πην., βρίσκεται στην θέση 'ΑΓΙΟΣ ΦΑΝΟΥΡΙΟΣ' της κοινότητας Περιφέρειας της Τοπικής Κοινότητας 'Αγιάρας, της Δημοτικής Ενότητας Τσακίρας του Δήμου Τσακίρας της Περιφέρειας Εύβοιας Βοιωτίας.  
 Το υπόψη αγροτέμαχο βρίσκεται εκτός περιγράμματος του οικισμού αλλά εντός ζώνης διαβίωσης σε περιοχή κοινωφελούς χρήσης Ζ.Ο.Ε. και δεν είναι έργο και αναδιάρθρωση σύμφωνα με τις ισχύουσες πολεοδομικές διατάξεις.  
 Επίσης δηλώνεται ότι το αγροτέμαχο δεν περιλαμβάνει σε γη και χέρση σύμφωνα με τις διατάξεις του Ν.1337/83. Από το αγροτέμαχο δεν διέχεται έργο που (παρα) μεταφέρει ηλεκτρικού ρεύματος υψηλής τάσης, δεν βρίσκεται σε περιοχή ιδιαίτερου φυσικού κάλλους.

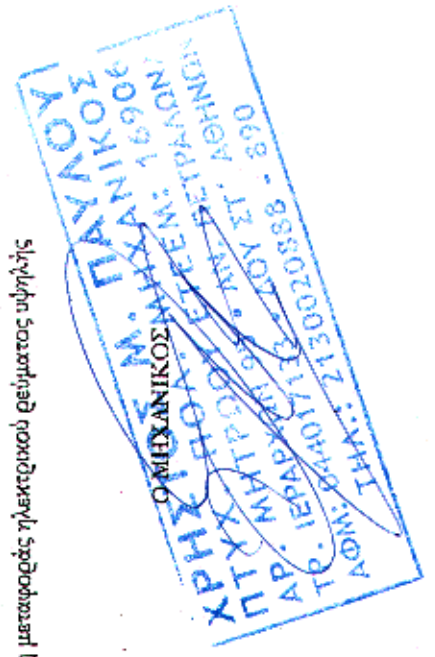

ΔΗΛΩΣΗ ΟΡΙΩΝ  
 Διαβίβω ότι το όριο του υπό το στοιχείο (Α,Β,Γ,Δ,Ε,Ζ,Α) αγροτεμαχίου είναι ουσιαστικά αδιάσπαστο, όπως αυτό παρουσιάζεται στο παρόν σχέδιο.

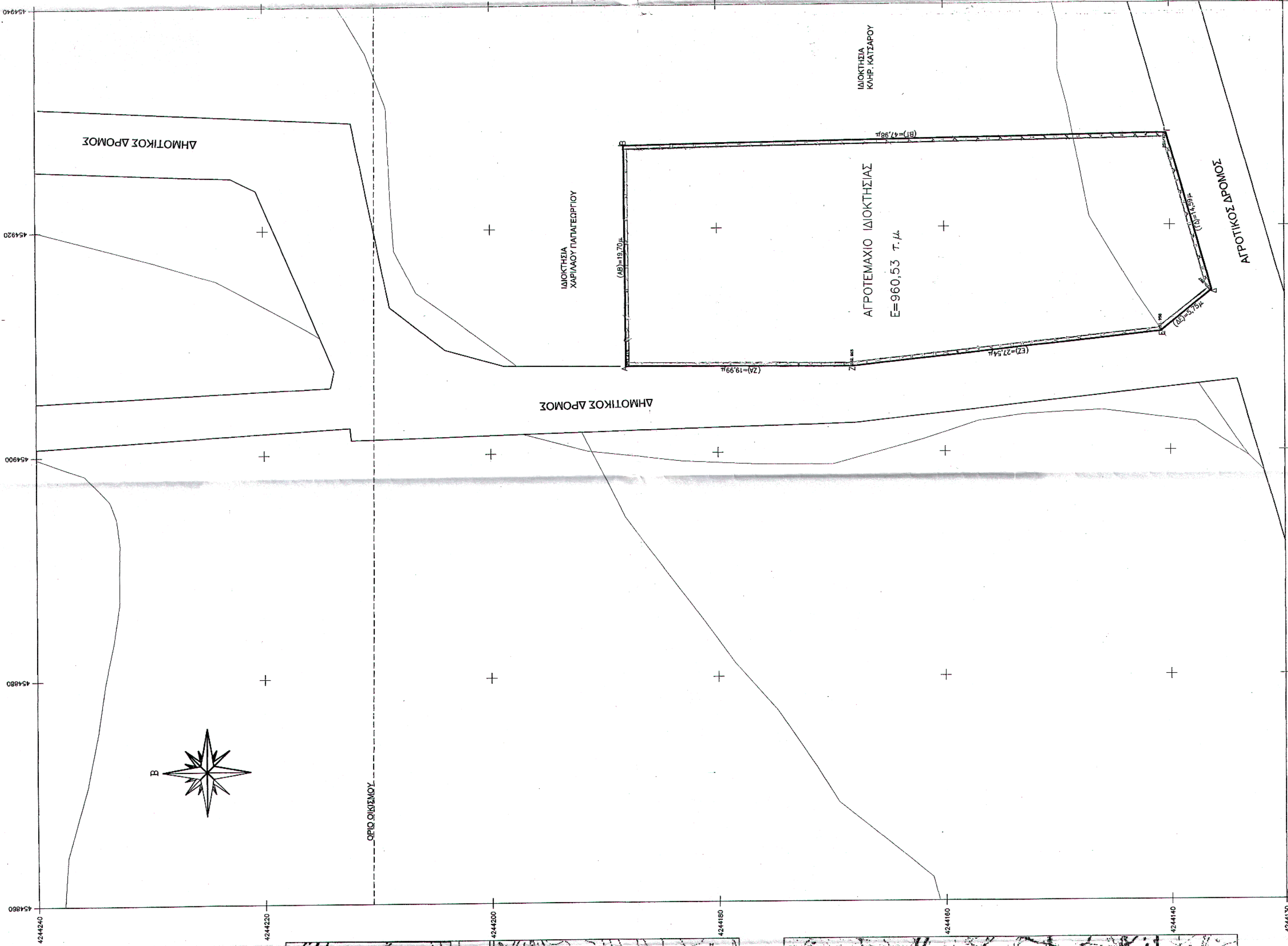

ΔΗΛΩΣΗ ΥΔΑΤΟΠΗΞΗΣ ΟΡΙΩΝ  
 Το όριο υποδείχθηκε από τον ε. ιδιοκτήτη και είναι αδιάσπαστο όριο.  
 ΟΙ ΙΔΙΟΚΤΗΤΕΣ

ΑΠΟΣΠΑΣΜΑ Φ.Χ. Γ.Υ.Σ. 6412/4 - 6412/6  
 ΚΑΙΜΑΚΑ : 1:5000

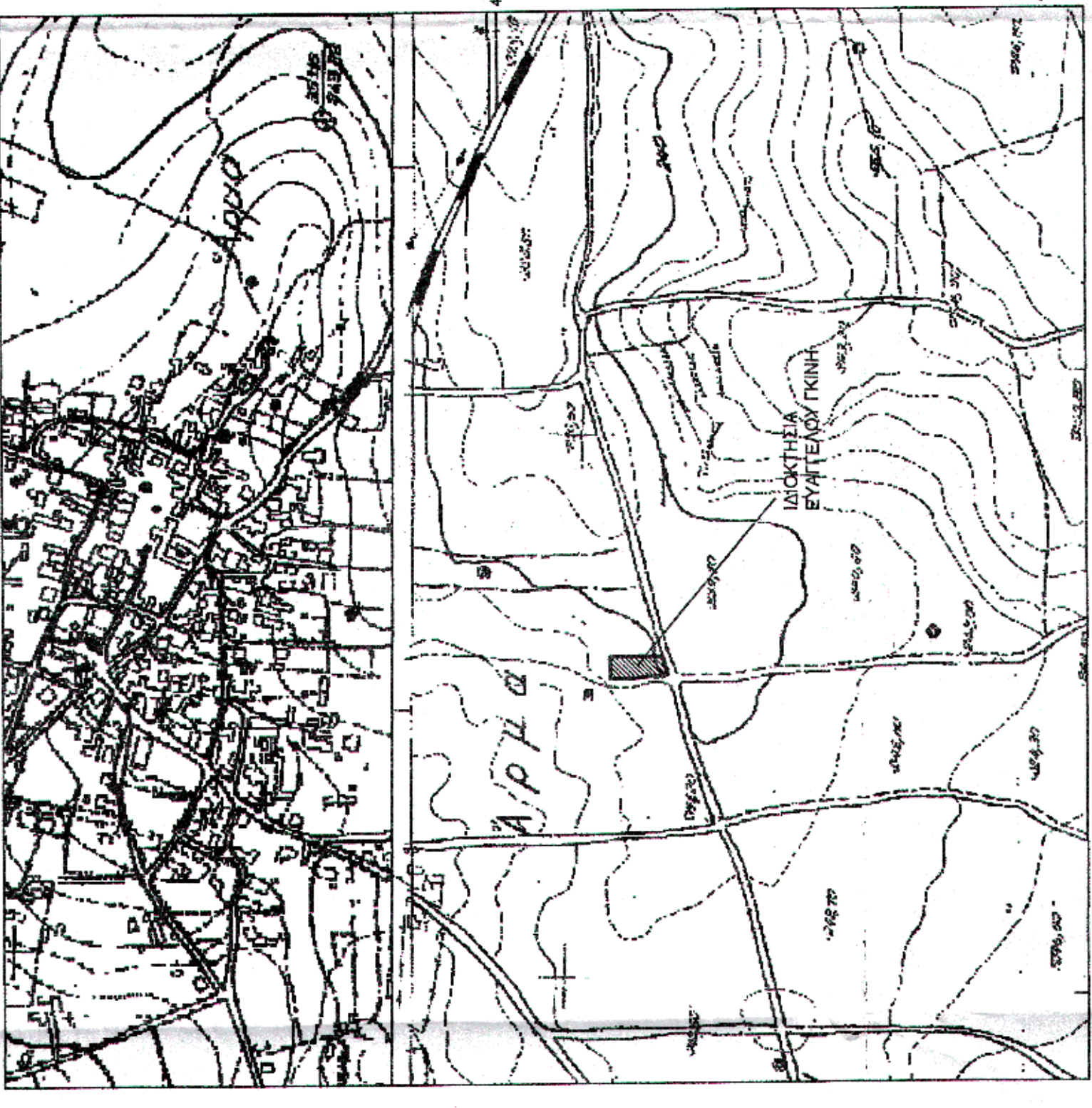

ΑΠΟΣΠΑΣΜΑ Φ.Χ. Γ.Υ.Σ. ΘΗΒΑΙ - ΧΑΛΚΙΣ  
 ΚΑΙΜΑΚΑ : 1:30.000

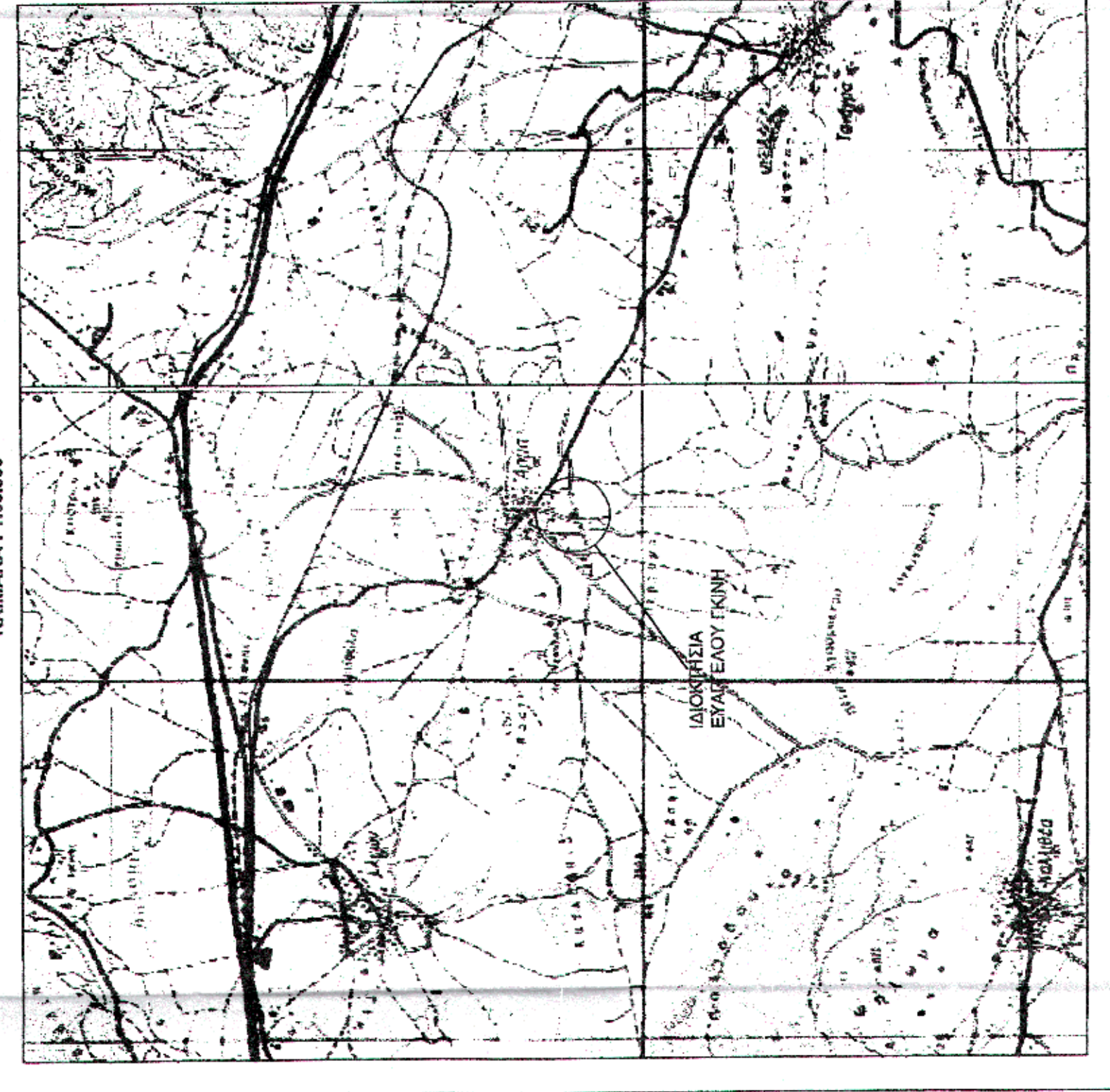

<b>ΤΕΧΝΙΚΟ ΓΡΑΦΕΙΟ</b>	<b>ΑΣΗΜΑΚΟΠΟΥΛΟΣ ΔΗΜΗΤΡΙΟΣ</b>
<b>ΙΔΙΟΚΤΗΤΗΣ</b>	<b>ΑΣΗΜΑΚΟΠΟΥΛΟΣ ΔΗΜΗΤΡΙΟΣ</b>
<b>ΕΡΓΟ</b>	<b>ΠΕΡΙΦΟΡΑΗ ΑΓΡΟΤΕΜΑΧΙΟΥ</b>
<b>ΘΕΣΗ</b>	ΑΓΙΟΣ ΦΑΝΟΥΡΙΟΣ ΚΤΗΜΑΤΙΚΗ ΠΕΡΙΦΕΡΕΙΑ Τ.Κ. ΑΓΙΑΡΑΣ Δ.Ε. ΤΑΝΑΓΡΑΣ ΔΗΜΟΣ ΤΑΝΑΓΡΑΣ - Ν. ΒΟΙΩΤΙΑΣ
<b>ΜΕΛΕΤΗΤΗΣ</b>	<b>ΠΑΥΛΟΥ ΧΡΗΣΤΟΣ - ΠΤ. ΜΗΧ/ΚΟΣ ΔΟΜ. ΕΡΓΩΝ</b>
<b>ΘΕΜΑ ΣΧΕΔΙΟΥ</b>	<b>ΑΡΙΘΜΟΣ ΣΧΕΔΙΟΥ</b>
<b>ΤΟΠΟΓΡΑΦΙΚΟ ΔΙΑΓΡΑΜΜΑ</b>	<b>A1</b>
<b>ΚΑΙΜΑΚΑ</b>	1:200
<b>ΧΡΟΝΟΣ ΜΕΛΕΤΗΣ</b>	
<b>ΣΦΡΑΓΙΣ</b>	<b>ΘΕΩΡΗΣΗ</b>
<b>ΧΡΗΣΤΟΣ Μ. ΠΑΥΛΟΥ</b> ΠΤΥΧ. ΠΟΛ. ΜΗΧΑΝΙΚΟΣ ΑΡ. ΜΗΤΡΩΟΥ ΕΤΕΚΕ: 16906 ΤΡ. ΠΕΡΑΧΩΡ 95 - ΜΕΓ. ΑΣΤΡΑΚΑΔΑ ΔΟΜ: 94017253 - ΔΟΥΚ. ΑΘΗΝΩΝ ΤΗΛ: 2139670853 - 870	<b>ΘΕΩΡΗΣΗ</b> ΚΑΙ ΠΡΟΣΦΟΡΑ ΑΡ. ΜΗΤΡΩΟΥ ΕΤΕΚΕ: 114184062 ΤΡ. ΠΕΡΑΧΩΡ 95 - ΜΕΓ. ΑΣΤΡΑΚΑΔΑ ΔΟΜ: 94017253 - ΔΟΥΚ. ΑΘΗΝΩΝ ΤΗΛ: 2139670853 - 870

