

ΑΠΟΣΠΑΣΜΑ ΧΑΡΤΗ Γ.Υ.Σ. 1:50.000 "ΛΙΒΑΝΑΤΑΙ"



ΣΥΝΤΕΤΑΓΜΕΝΕΣ ΚΟΡΥΦΩΝ ΕΓΣΑ '87

Κορυφή	X	Y	Πλευρά-Μήκος
A	434136.74	4274779.32	AB = 20.00
B	434153.16	4274790.74	BF = 25.00
Γ	434167.43	4274770.22	ΓΔ = 20.00
Δ	434151.01	4274758.80	ΔΑ = 25.00
Εμβαδό:	500.00	Περίμετρος:	90.00

ΣΥΝΤΕΤΑΓΜΕΝΕΣ ΚΟΡΥΦΩΝ HATT

Κορυφή	X	Y	Πλευρά-Μήκος
A	24114.14	-14307.58	AB = 20.00
B	24130.44	-14295.97	BF = 25.00
Γ	24144.95	-14316.34	ΓΔ = 20.00
Δ	24128.65	-14327.95	ΔΑ = 25.00
Εμβαδό:	500.00	Περίμετρος:	90.00

ΑΠΟΣΠΑΣΜΑ ΧΑΡΤΗ Γ.Υ.Σ. 1:5.000 5480\_7

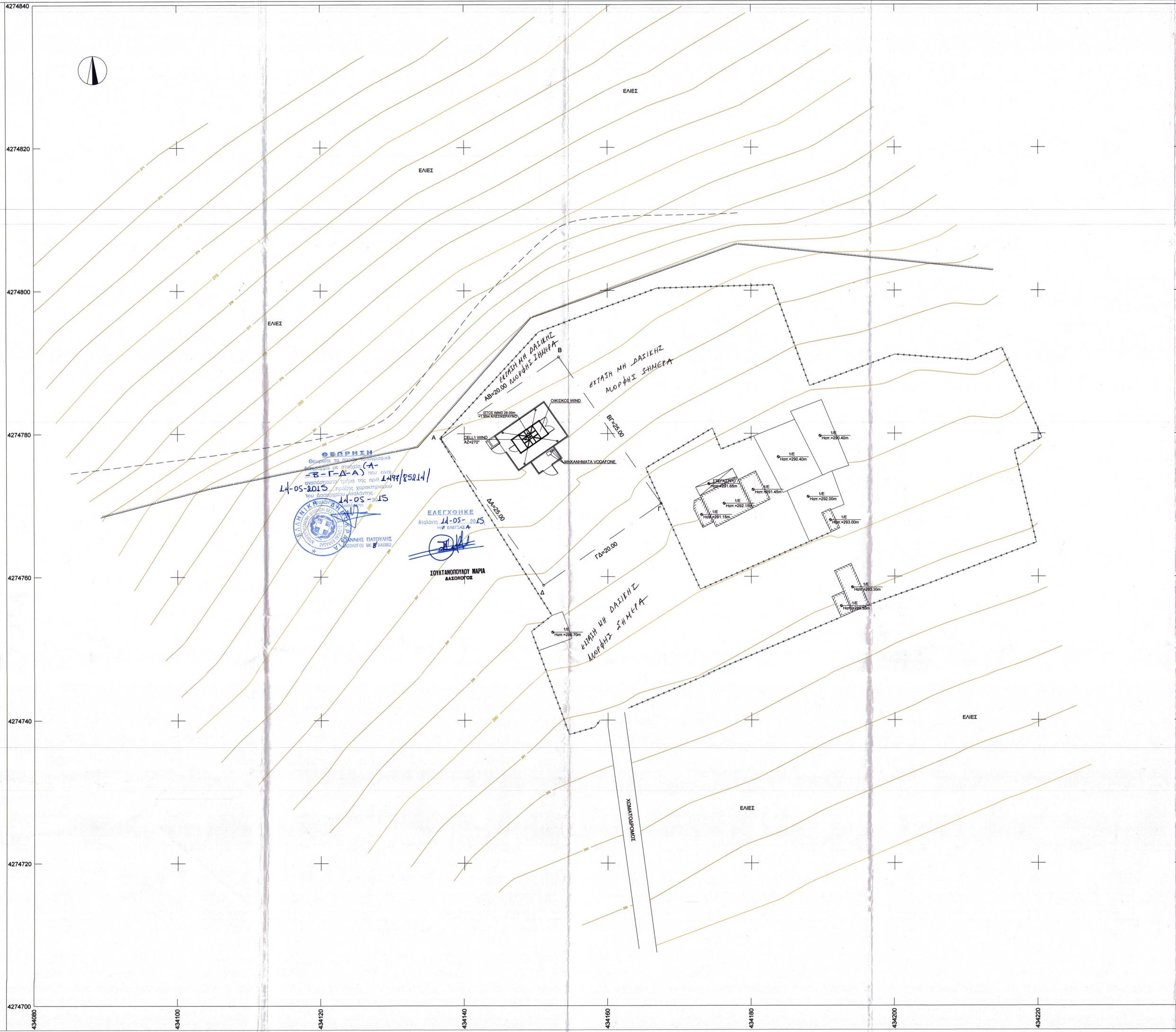
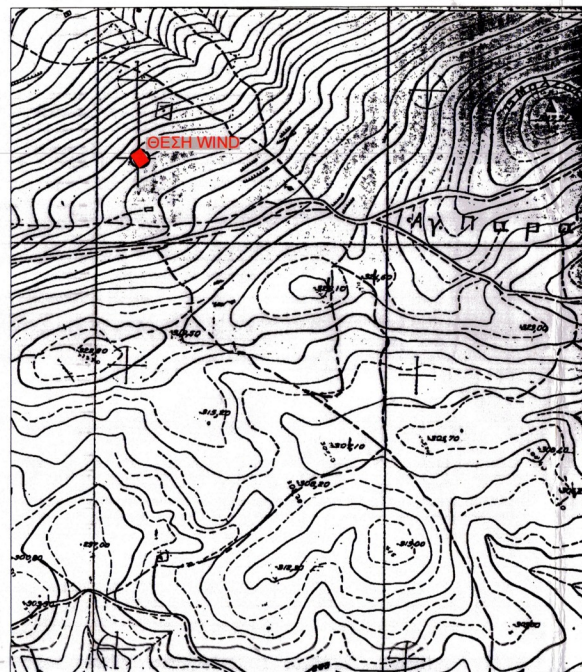

ΓΕΩΔΑΙΤΙΚΕΣ ΣΥΝΤΕΤΑΓΜΕΝΕΣ φ : 38° 45'  
 ΦΥΛΛΟ 1:50.000 - ΛΙΒΑΝΑΤΑΙ λ : 0° 45'  
 ΦΥΛΛΟ 1:5.000 - 5480\_7

Γ.Υ.Σ. (ED50 ΕΛΛΑΣ)

ΕΓΣΑ '87	WGS '84
φ : 38° 37' 22"	φ : 38° 37' 18"
λ : 23° 14' 45"	λ : 23° 14' 43"
H : 286.00μ.	H : 286.00μ.

**ΔΙΑΤΑΞΕΙΣ ΚΑΙ ΟΡΟΙ ΔΟΜΗΣΗΣ**  
 Ν.2145/1983 άρθρο 41 ΦΕΚ 88Α/25-5-1983  
 Ν.2075/1992 άρθρο 24Α (ΦΕΚ 129Α)  
 Ν.2301/2000 ΦΕΚ 46Α/3-3-2000  
 Ν.3431/2006 ΦΕΚ 13Α/3-2-2006  
 Ν.4032/2012 ΦΕΚ 44Α/3-3-2012  
 Ν.4070/2012 ΦΕΚ 65Α/10-4-2012  
**ΤΟΠΟΘΕΤΗΣΗ ΟΙΚΙΣΚΟΥ ΣΤΟ ΕΔΑΦΟΣ**  
 Εμβαδόν οικόπεδου ≥ 500.00μ.  
 Εμβαδόν οικόπεδου < 35.00μ.  
 Υψος οικόπεδου < 3.50μ.  
 Απόσταση από τα όρια ≥ 5.00μ.

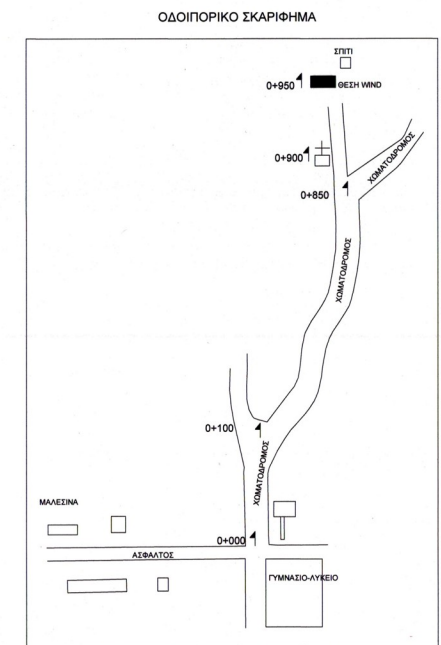

ΠΕΡΙΠΤΩΣΗ "ΑΠΟ ΚΟΙΝΟΥ ΧΡΗΣΗ ΚΑΤΑΣΚΕΥΗΣ" ΣΤΑΘΜΟΥ ΒΑΣΗΣ ΜΕ ΤΗΝ ΕΤΑΙΡΕΙΑ VODAFONE

ΕΡΓΟΔΟΤΗΣ **WIND** WIND ΕΛΛΑΣ Α.Ε.Β.Ε. ΤΗΛΕΠΙΚΟΙΝΩΝΙΕΣ

ΕΡΓΟ **ΕΓΚΑΤΑΣΤΑΣΗ ΣΤΑΘΜΟΥ ΚΙΝΗΤΗΣ ΤΗΛΕΦΩΝΙΑΣ 1651 ΜΑΛΕΣΙΝΑ**

ΘΕΣΗ ΠΑΝΣΙΟΝ ΜΑΛΕΣΙΝΑΣ ΔΗΜΟΣ ΛΟΚΡΩΝ, ΝΟΜΟΣ ΦΘΙΩΤΙΔΑΣ

ΜΕΛΕΤΗΤΗΣ **ΡΟΥΓΓΕΡΗΣ ΙΩΑΝΝΗΣ** ΤΟΠΟΓΡΑΦΟΣ ΜΗΧΑΝΙΚΟΣ  
 ΑΘΗΝΑΙΩΝ ΗΜΗ2 65  
 Π.ΦΑΛΗΡΟ 175 61  
 ΤΗΛ 210 9842216 - 6937281281

ΘΕΜΑ ΣΧΕΔΙΟΥ **ΤΟΠΟΓΡΑΦΙΚΟ ΔΙΑΓΡΑΜΜΑ** ΑΡΙΘΜΟΣ ΣΧΕΔΙΟΥ **A1**  
 ΚΩΔΙΚΟΣ ΕΡΓΟΥ 1651 ΜΑΛΕΣΙΝΑ

ΚΛΙΜΑΚΑ 1:200  
 ΧΡΟΝΟΣ ΜΕΛΕΤΗΣ ΜΑΡΤΙΟΣ 2013

ΥΠΟΓΡΑΦΗ ΣΦΡΑΓΙΔΑ

**ΡΟΥΓΓΕΡΗΣ Ν. ΙΩΑΝΝΗΣ**  
 ΑΡΧΙΤΕΚΤΟΝΟΣ ΤΟΠΟΓΡΑΦΟΣ ΜΗΧΑΝΙΚΟΣ  
 ΑΡΙΣΤΟΤΕΛΕΙΟΥ ΠΟΛΥΤΕΧΝΕΙΟΥ ΘΕΣΣΟΝΙΚΗΣ  
 ΜΕΛΟΣ Τ.Ε.Ε. Δ.Ε. ΜΗΤΡ. 73764  
 ΗΜΗ2 ΑΘΗΝΑΙΩΝ 65 - ΠΑΛ. ΦΑΛΗΡΟ  
 ΤΗΛ.: 210 9842216 - 693 7281281

ΑΡΧΙΚΗ ΣΧΕΔΙΑΣΗ ΑΝΑΘΕΩΡΗΣΕΙΣ ΗΜΕΡΑ ΣΧΕΔΙΑΣΗ ΕΓΚΡΙΣΗ