

ΑΠΟΣΠΑΣΜΑ ΧΑΡΤΗ ΓΥΣ 1/2000 ΑΡ. ΦΥΛΛΟΥ 7387 6

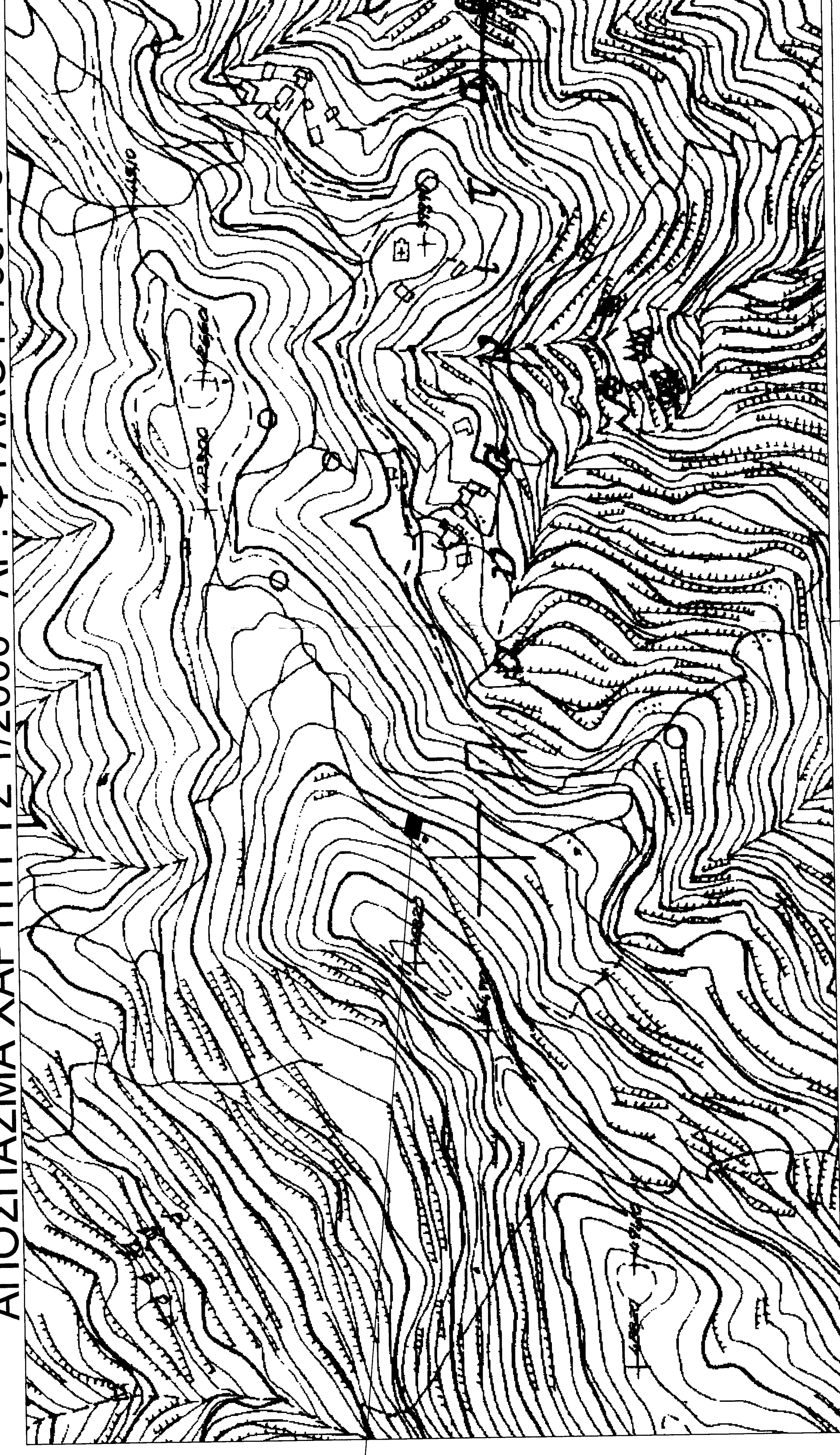

ΠΑΡΑΧΩΡΗΣΗ ΔΑΣΙΚΗΣ ΕΚΤΑΣΗΣ ΓΙΑ ΧΩΡΟ ΕΓΚΑΤΑΣΤΑΣΗΣ ΔΕΞΑΜΕΝΗΣ ΥΔΡΕΥΣΗΣ

ΔΗΛΩΣΗ ΜΗΧΑΝΙΚΟΥ (Ν.ΒΕ/177)
 Διόγκω σύμφωνα με το νόμο για το γνήσιο δημοσίως δασικής έκτασης προς παραχώρηση με στοιχεία (Σ1, Σ2, Σ3, Σ4, Σ5) και με εμβαδόν 129,91μ² που βρίσκεται εκτός σχεδίου επί Αγροτικής Οδού στην Τ.Κ. Ελληνικό, στο Δήμο Μονεμβασίας στην Περιφέρεια Ενότητα Λακωνίας οι:

- είναι μη άρτο και μη οικοδομήσιμο σύμφωνα με τις πολεοδομικές διατάξεις που ισχύουν σήμερα,
- δεν εμπόδισα στις διατάξεις του νόμου 1337/83 περί εισφοράς σε γη και σε χρήση
- εντός του γνήσιου δε διέχονται εντάξει γραμμής μεταφοράς υψηλής τάσης της ΔΕΗ, σιδηρός φυσικού αερίου οδός, προαστιακή του 1923 ή ρέμα, και σε απόσταση 20μ
- εντός των ορίων οικοπέδων δεν υφίσταται διατηρητέο κτίσμα

- Ο ΜΗΧΑΝΙΚΟΣ -

Παρατηρήσεις:

1. Το Διάγραμμα είναι ενταγμένο στο κρατικό σύστημα συντεταγμένων ΕΓΣΑ '87
2. Οι διαστάσεις και το εμβαδόν υπολογίστηκαν αναλυτικά από τις συνίνες των κορυφών.
3. Η έκταση από το ΕΓΣΑ '87 πραγματοποιήθηκε με το Γεωδαιτικό Σημείο Leica
4. Η έρευνα από το ΕΓΣΑ '87 έγινε με χρήση Τριγωνομετρικών Σημείων GPS GS08
5. Έχει ενταχθεί ΣΧΟΟΑΠ Δ.Ε. Μονεμβασίας του Δήμου Μονεμβασίας με αριθμό απόφασης 6371/428 και ΦΕΚ 231/ΑΠ/19-06-2013

ΤΥΠΟΣ ΥΠΟΛΟΓΙΣΜΟΥ ΕΜΒΑΔΟΥ

$$E = 0,5 \sum Y_i (X_i - X_j)$$



ΣΥΝΙΝΕΣ ΔΗΜΟΣΙΑΣ ΔΑΣΙΚΗΣ ΕΚΤΑΣΗΣ ΠΡΟΣ ΠΑΡΑΧΩΡΗΣΗ		ΣΥΝΤΕΤΑΓΜΕΝΕΣ ΕΓΣΑ '87		E = 129,91 μ ²	
ΚΟΡΥΦΕΣ	X	Y	ΠΛΕΥΡΕΣ	Σ1-Σ2	Σ2-Σ3
Σ1	4054218,131	4054215,044	(Σ1-Σ2) = 12,41μ		
Σ2	4054203,040	4054205,884	(Σ2-Σ3) = 10,32μ		
Σ3	4054205,295	4054208,707	(Σ3-Σ4) = 13,57μ		
Σ4	4054208,209	4054208,707	(Σ4-Σ1) = 10,09μ		

1) 2)
 Ο Μηχανικός του Εργασιών
 Πανεπιστήμιο Καλαμάτας
 Δασολόγος

3)
 Ο Γεωγράφος του Εργασιών
 Πανεπιστήμιο Καλαμάτας
 Δασολόγος

4)
 Ο Γεωγράφος του Εργασιών
 Πανεπιστήμιο Καλαμάτας
 Δασολόγος

ΚΤΗΜΑΤΟΓΡΑΦΙΚΟ ΑΠΟΣΠΑΣΜΑ

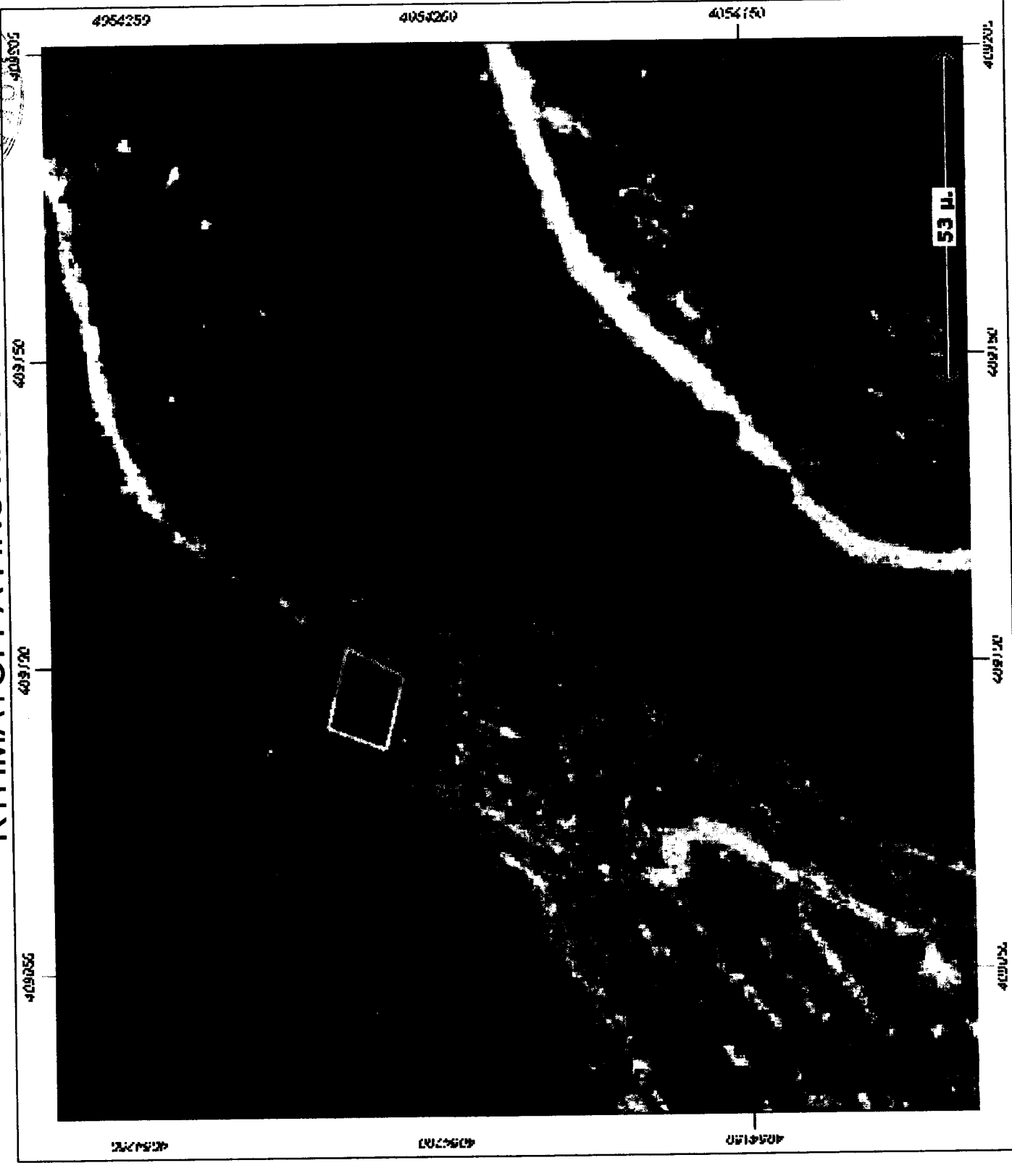

ΕΛΛΗΝΙΚΗ ΔΗΜΟΚΡΑΤΙΑ ΝΟΜΟΣ ΛΑΚΩΝΙΑΣ ΔΗΜΟΣ ΜΟΝΕΜΒΑΣΙΑΣ		ΕΡΓΟ		ΤΟΠΟΓΡΑΦΙΚΟ ΔΙΑΓΡΑΜΜΑ	
ΤΟΠΟΓΡΑΦΙΚΟ ΔΙΑΓΡΑΜΜΑ ΓΙΑ ΠΑΡΑΧΩΡΗΣΗ ΤΜΗΜΑΤΟΣ ΔΑΣΙΚΗΣ ΕΚΤΑΣΗΣ ΣΤΟ ΔΗΜΟ ΜΟΝΕΜΒΑΣΙΑΣ ΓΙΑ ΚΑΤΑΣΤΑΣΗ ΔΕΞΑΜΕΝΗΣ ΥΔΡΕΥΣΗΣ ΣΤΗ ΘΕΣΗ ΠΑΝΑΓΙΤΣΑ Τ.Κ. ΕΛΛΗΝΙΚΟΥ ΔΗΜΟΥ ΜΟΝΕΜΒΑΣΙΑΣ		ΑΝΑΔΟΧΟΣ		ΔΙΝΗ ΤΕΧΝΙΚΟΝ ΥΠΗΡΕΣΙΩΝ ΔΟΜΗΣΗΣ ΚΑΙ ΠΕΡΙΒΑΛΛΟΝΤΟΣ ΤΜΗΜΑ ΤΕΧΝΙΚΩΝ ΕΡΓΩΝ & ΜΕΛΕΤΩΝ	
ΜΕΛΕΤΗ	ΤΟΠΟΓΡΑΦΙΚΗ	ΑΡΙΘΜΟΣ ΣΧΕΔΙΟΥ	A1		
ΘΕΜΑ ΣΧΕΔΙΟΥ	ΤΟΠΟΓΡΑΦΙΚΟ ΔΙΑΓΡΑΜΜΑ	ΧΡΟΝΟΣ ΜΕΛΕΤΗΣ	ΑΥΓΟΥΣΤΟΣ 2014		
ΚΛΙΜΑΚΑ	1:200	ΟΝΟΜΑΤΕΠΩΝΥΜΟ	ΗΜΕΡΟΜΗΝΙΑ	ΥΠΟΓΡΑΦΗ	
ΣΥΝΤΑΧΘΗΚΕ	07/08/2014	ΕΛΕΓΘΗΚΕ	07/08/2014	ΘΕΩΡΗΘΗΚΕ	07/08/2014