

A1, A2, A3 A17, A17', γ, β, α, A19', A20
 A26, A27, A1 = 18.490,28 τ.μ.

Η μελέτη αυτή
 είναι για χρήση
 επί της 32234/94-4-15
 24-05-15 ημερής
 σχετική

ΟΙ ΙΣΤΟΡΙΚΟΙ ΤΙΤΛΟΙ
 ΠΑΝΑΓΙΩΤΗΣ Γ.Υ.Σ.
 ΠΑΝΑΓΙΩΤΗΣ ΜΠΟΥΡΝΑΣ
 ΔΑΣΟΓΡΟΦΟΣ

ΠΙΝΑΚΑΣ ΣΥΝΤΕΤΑΓΜΕΝΩΝ ΕΓΣΑ 87

Φ.Χ. 1:50.000 = ΠΟΤΑΜΟΣ ΑΡΧΗ ΣΥΝΤΕΤ. φθ=0 λθ=24 (ΚΕΝΤΡ. ΜΕΣΗΜΒΡ.)
 ΔΑΤUM : ΔΙΟΝΥΣΟΥ, ΕΛΛΕΪΨΟΕΙΔΕΣ : GRS 80, ΠΡΟΒΟΛΗ : U.T.M.
 ΣΥΝΤ. ΚΑΙΜΑΚΟΣ : 0.9996

ΠΙΝΑΚΑΣ ΣΥΝΤΕΤΑΓΜΕΝΩΝ ΕΓΣΑ 87 ΚΟΡΥΦΩΝ ΓΗΠΕΔΟΥ

A/A	X	Y	A/A	X	Y
A1	407951.18	4038800.59	A15	407940.28	4038974.19
A2	407949.08	4038804.14	A16	407970.26	4038992.50
A3	407930.89	4038818.53	A17	407985.80	4038999.79
A4	407922.73	4038824.17	A18	408009.84	4039005.40
A5	407906.66	4038842.29	A19	408051.98	4038925.96
A6	407900.71	4038850.87	A20	408024.11	4038905.29
A7	407895.92	4038854.26	A21	407994.47	4038888.83
A8	407875.06	4038858.64	A22	407984.07	4038878.69
A9	407871.54	4038863.83	A23	407989.76	4038862.66
A10	407869.89	4038871.04	A24	407990.37	4038849.75
A11	407871.99	4038894.43	A25	407991.06	4038827.96
A12	407869.06	4038916.92	A26	407991.50	4038803.68
A13	407866.12	4038937.06	A27	407967.07	4038804.94
A14	407916.86	4038961.67			

A/A	X	Y
A17	407988.31	4039000.38
A18	408009.84	4039005.40
A19	408051.98	4038925.96
A19'	408028.80	4038908.77
α	408005.62	4038950.00
β	407991.13	4038942.75
γ	407980.32	4038964.17

Ε=3.306,96 τ.μ.

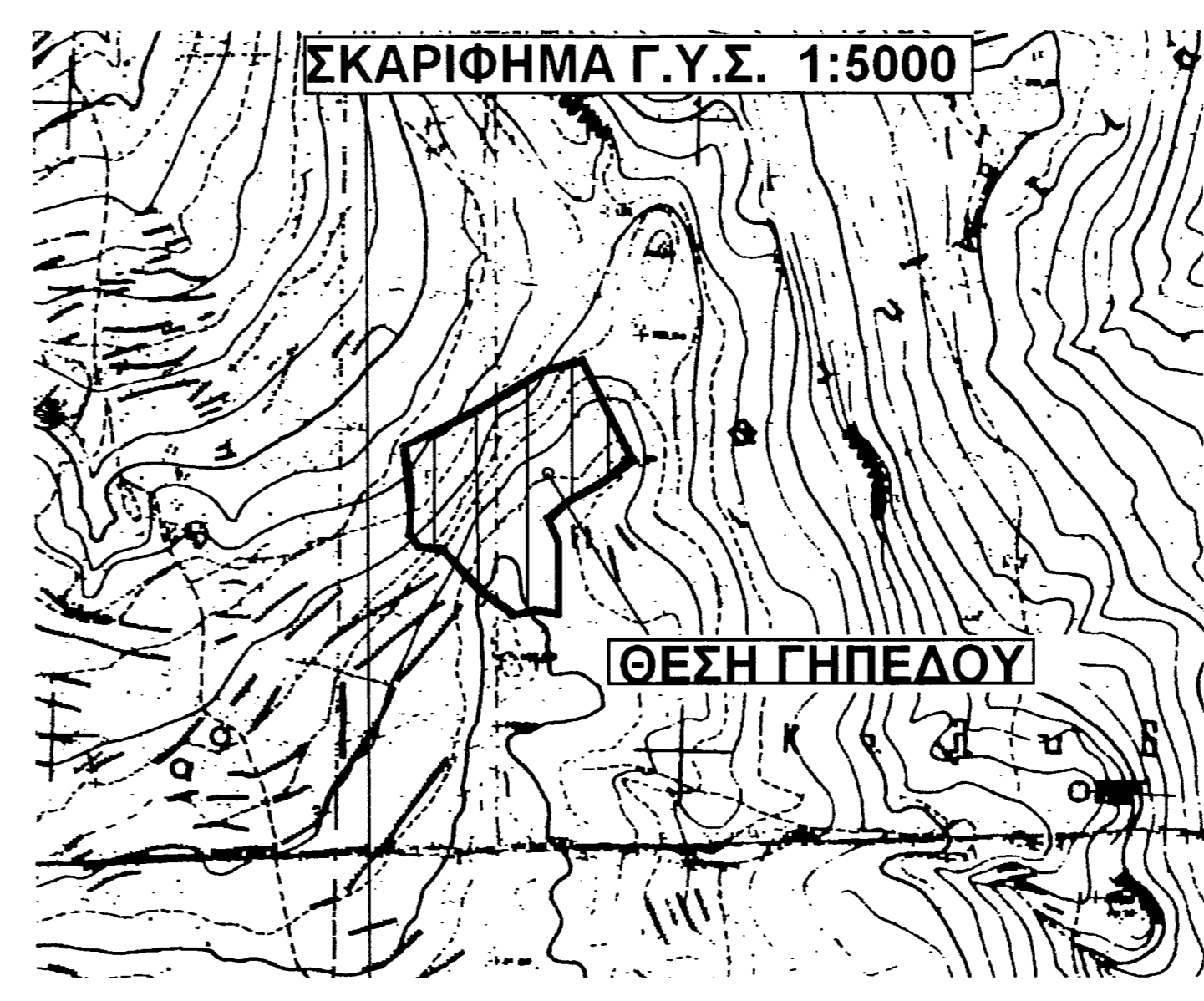

ΕΞΕΡΩΘΗΚΕ
 Το παρόν ανήκει στο αρ. 32234/94-4-15
 έγγραφο του Δασαρχείου Μολδαίου του
 οποίου αποτελεί αναπόσπαστο μέρος,
 24-04-2015
 ΠΑΝΑΓΙΩΤΗΣ ΜΠΟΥΡΝΑΣ
 ΔΑΣΟΓΡΟΦΟΣ



ΥΠΟΜΝΗΜΑ

1. ΕΠΙΦΑΝΕΙΑ ΙΔΙΟΚΤΗΣΙΑΣ

ΓΗΠΕΔΟ ΥΠΟ ΣΤΟΙΧΕΙΑ (A1, A2, A3 ... A26, A27, A1)
 Ε = 21797.00 τμ

2. ΘΕΣΗ:

"ΒΙΓΚΛΑ - ΦΙΔΟΛΟΥΤΣΑ" Εκτός Σχεδίου

3. ΕΓΚΡΙΣΕΙΣ:

A) Ε' ΕΦΟΡΕΙΑ ΚΛΑΣΙΚΩΝ & ΠΡΟΪΣΤΟΡΙΚΩΝ ΑΡΧΑΙΟΤΗΤΩΝ ΣΠΑΡΤΗΣ
 Β) ΧΑΡΑΚΤΗΡΙΣΜΟΣ ΕΚΤΑΣΕΩΣ ΑΠΟ ΤΟ ΔΑΣΑΡΧΕΙΟ

4. ΤΙΤΛΟΙ:

ΚΑΤΑ ΔΗΛΩΣΗ ΤΩΝ ΦΕΡΟΜΕΝΩΝ ΙΔΙΟΚΤΗΤΩΝ ΔΕΝ ΠΡΟΣΚΟΜΙΣΤΗΚΑΝ ΤΙΤΛΟΙ.

5. ΟΡΟΙ ΔΟΜΗΣΗΣ

Π.Δ. 24/31.05.1985 ΦΕΚ 270Δ'
 ΤΡΟΠ. Π.Δ. 31/12/2003 ΦΕΚ 308
 ΑΡΤΙΟΤΗΤΑ = 4000,00 τμ
 ΠΡΟΣΩΠΟ ΣΕ ΚΟΙΝΟΧΡΗΣΤΟ ΔΡΟΜΟ 25,00μ

6. ΔΗΛΩΣΗ ΥΑΟΠΟΙΗΣΗΣ ΟΡΙΩΝ:

Ο κάτωθι υπογεγραμμένος ΠΑΤΕΡ ΝΙΚΟΛΑΟΣ ΜΕΝΤΗΣ δηλώνω ότι είμαι ιδιοκτήτης
 του υπό στοιχεία (A1, A2, A3 ... A26, A27, A1) γηπέδου, τα όρια του οποίου
 υποδείχθηκαν από μένα και είναι ορθά.

- ΥΠΟΓΡΑΦΗ -
[Signature]

7. ΔΗΛΩΣΗ του Ν.651/77

Το γήπεδο υπό τα στοιχεία (A1, A2, A3 ... A26, A27, A1) βρίσκεται εκτός των
 ορίων του οικισμού "Ελαφονήσος", είναι άρτιο και οικοδομήσιμο σύμφωνα με τις
 ισχύουσες πολεοδομικές διατάξεις, (εφόσον έχει δημιουργηθεί προ της 31-12-2003)
 και δεν υπάρχει στον Ν.1337/83 περί εισφοράς σε γη και χρήμα.

- Ο ΜΗΧΑΝΙΚΟΣ -

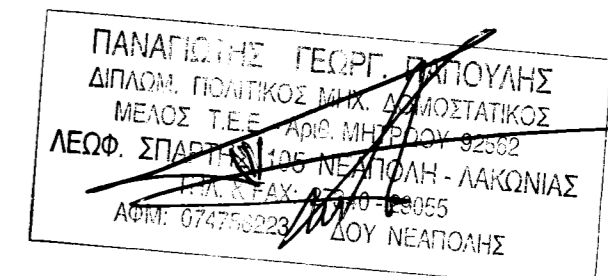

Τ Ε Χ Ν Ι Κ Ο Γ Ρ Α Φ Ε Ι Ο
 ΠΑΝΑΓΙΩΤΗ & ΔΗΜΗΤΡΗ ΠΑΠΟΥΛΗ
 Λεωφόρος σπάρτης 105 νεάπολη
 tel - fax 27340 - 29055

ΙΔΙΟΚΤΗΤΗΣ: **ΝΙΚΟΛΑΟΣ ΜΕΝΤΗΣ του ΑΝΤΩΝΙΟΥ**

Εργο: **ΑΠΟΤΥΠΩΣΗ ΓΗΠΕΔΟΥ**

Θέση: "ΒΙΓΚΛΑ - ΦΙΔΟΛΟΥΤΣΑ" ΕΚΤΟΣ ΟΡΙΩΝ ΟΙΚΙΣΜΟΥ "ΕΛΑΦΟΝΗΣΟΣ"
 Κοινότητα: **ΕΛΑΦΟΝΗΣΟΥ**

Μελετητής: **ΠΑΠΟΥΛΗΣ ΠΑΝΑΓΙΩΤΗΣ πολ.μηχ.**

θέμα σχεδίου	αρ. σχεδίου
ΤΟΠΟΓΡΑΦΙΚΟ ΔΙΑΓΡΑΜΜΑ	T1
	609X850

Χρόνος μελέτης: Σ Ε Π 2010	Κλίμακα 1:500
-----------------------------------	----------------------

Σφραγίδα	ΠΑΝΑΓΙΩΤΗΣ Γ.Υ.Σ. ΔΙΑΣΜΑ ΠΟΛΙΤΙΚΟ ΜΕΛΟΣ Τ.Ε.Ε. ΛΕΩΦ. ΣΠΑΡΤΗΣ 105 ΝΕΑΠΟΛΗ ΑΡΧ. 0747589
----------	------------------------------------------------------------------------------------------------------