

ΑΠΟΣΠΑΣΜΑ ΧΑΡΤΗ Γ.Υ.Σ.
ΑΡΙΘΜΟΣ ΦΥΛΛΟΥ 5433/2
ΚΛΙΜΑΚΑ 1:5000

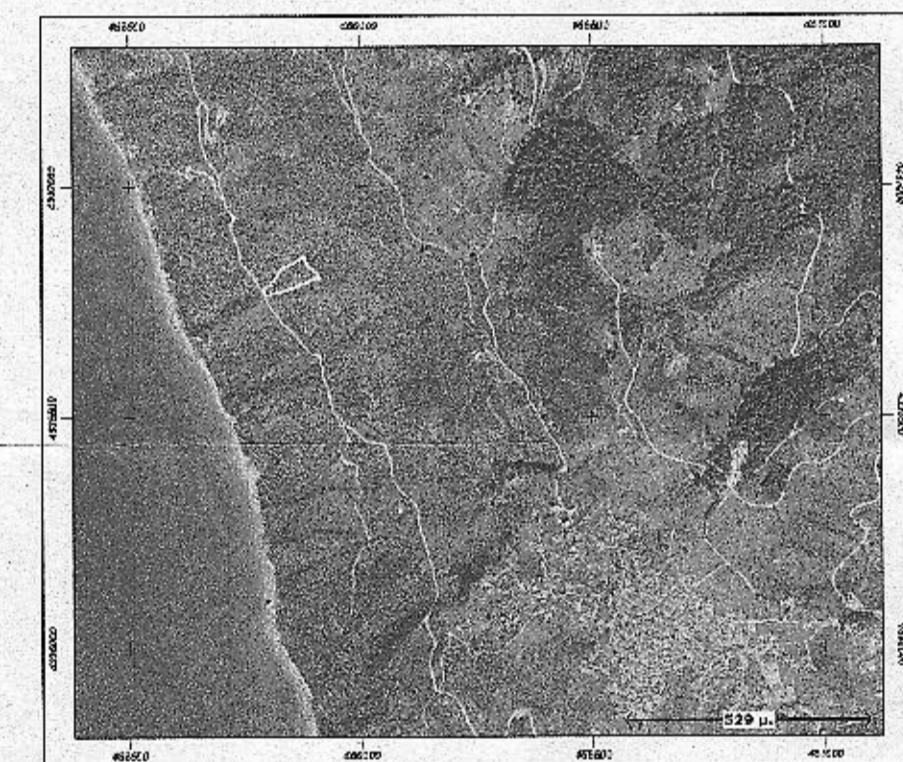

ΑΠΟΣΠΑΣΜΑ ΔΟΥΡΥΦΟΡΙΚΗΣ ΕΙΚΟΝΑΣ:



ΦΩΤΟΓΡΑΦΙΑ ΑΠΟ ΘΕΣΗ ΛΗΨΗΣ 1:



ΦΩΤΟΓΡΑΦΙΑ ΑΠΟ ΘΕΣΗ ΛΗΨΗΣ 2:



α/α	X (m)	Y (m)	S (m)
1	465795.32	4336763.54	13.45
2	465791.45	4336776.42	4.11
3	465794.03	4336779.62	4.91
4	465798.00	4336782.50	8.52
5	465805.49	4336786.56	5.87
6	465810.13	4336790.16	21.92
7	465821.49	4336808.91	7.01
8	465825.30	4336814.79	3.88
9	465828.59	4336816.84	7.69
10	465834.85	4336821.30	14.74
11	465846.95	4336829.71	9.31
12	465855.18	4336834.07	28.31
13	465879.50	4336848.57	2.99
14	465880.76	4336845.85	3.50
15	465881.06	4336842.37	1.84
16	465880.79	4336840.55	6.95
17	465883.21	4336834.04	9.82
18	465888.80	4336825.96	6.58
19	465894.27	4336822.30	11.20
20	465902.40	4336814.60	7.08
21	465906.81	4336809.06	9.96
22	465910.81	4336799.94	7.00
23	465904.08	4336797.95	7.00
24	465897.21	4336796.64	21.59
25	465877.22	4336788.47	17.36
26	465860.86	4336782.67	32.84
27	465829.77	4336772.09	20.53
28	465809.69	4336767.82	14.99
1	465795.32	4336763.54	

E=4483.80 τ.μ.

ΕΜΒΑΔΟ ΑΓΡΟΤΕΜΑΧΙΟΥ
E (1,2,3,4,5,.....,25,26,27,28,1) = 4483,80 τ.μ.

ΠΑΡΑΤΗΡΗΣΕΙΣ:

- Το διάγραμμα είναι ενταγμένο στο κρατικό σύστημα συντεταγμένων ΕΓΣΑ '87
- Οι διαστάσεις και τα εμβαδά υπολογίσθηκαν αναλυτικά από τις συνές των κορυφών
- Η εξάρτηση από το ΕΓΣΑ '87 πραγματοποιήθηκε με σύστημα GPS και κάνοντας χρήση του Ελληνικού Συστήματος Εντοπισμού - HEROS.

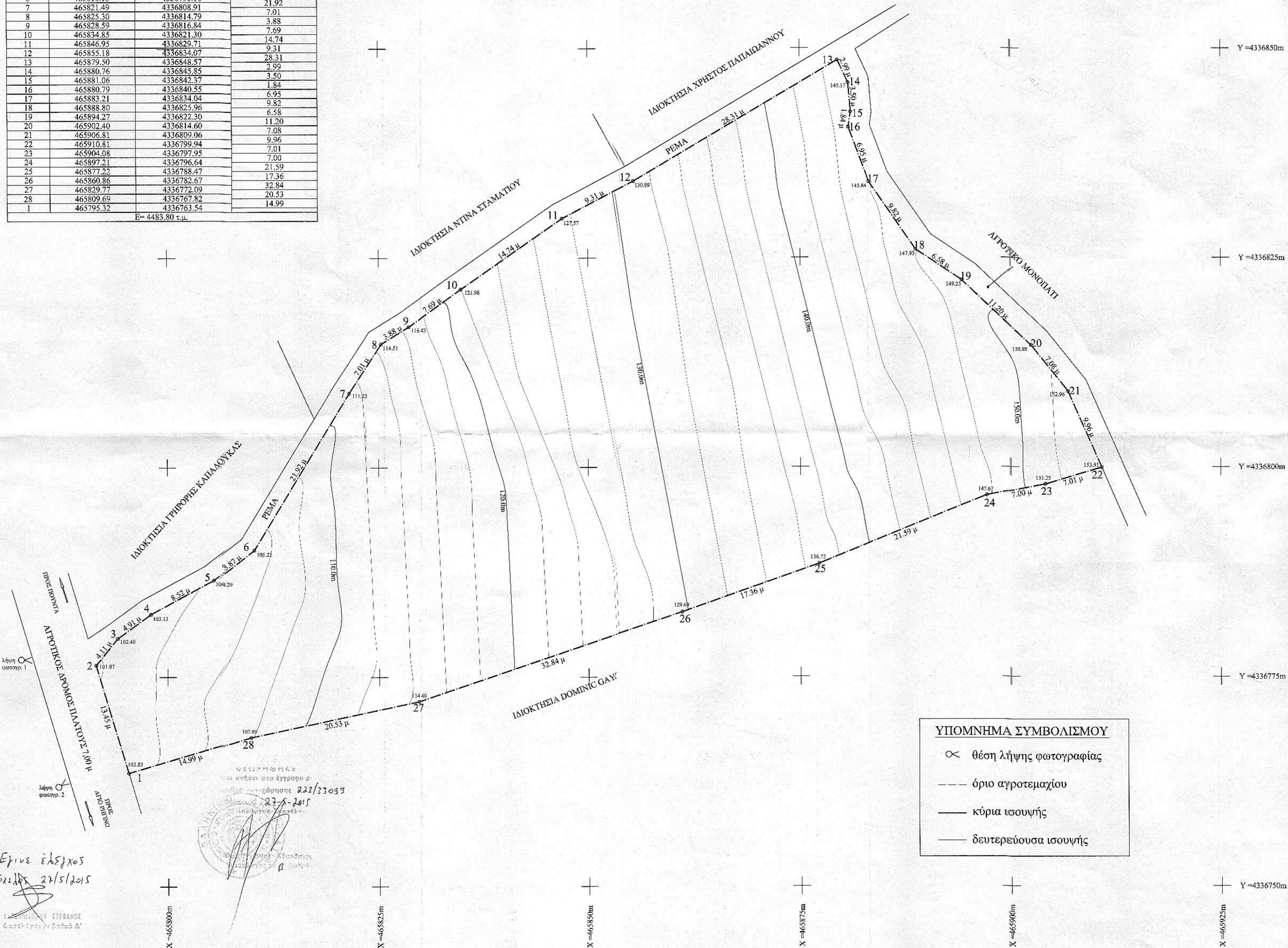

ΥΠΟΜΝΗΜΑ ΣΥΜΒΟΛΙΣΜΟΥ

- ⊗ θέση λήψης φωτογραφίας
- όριο αγροτεμαχίου
- κύρια ισοψηφής
- δευτερεύουσα ισοψηφής

Έγινε έλεγχος
Στις 22/5/2015
Σταθ. 22/5/2015
Σταθ. 22/5/2015
Σταθ. 22/5/2015

ΔΗΛΩΣΗ ΜΗΧΑΝΙΚΟΥ (N.651/77)

Δηλώνω σύμφωνα με το νόμο για το αγροτεμάχιο με στοιχεία (1,2,3,4,5,.....,25,26,27,28,1) και εμβαδόν E=4483,80 m² που βρίσκεται στη θέση Μουρτια της Δημοτικής Ενότητας Γλώσσας του Δήμου Σκοπέλου Π.Ε. Μαγνησίας και Σπαράδων ότι:

- ΕΙΝΑΙ ΑΡΤΙΟ ΚΑΙ ΟΙΚΟΔΟΜΗΣΙΜΟ
- Βρίσκεται ΕΚΤΟΣ ΣΧΕΔΙΟΥ, εκτός ορίων οικισμού, εκτός ΖΟΕ και σε απόσταση 200 μ από το χειμάρδι κήμα
- Δεν επιπτεεί στις διατάξεις του νόμου 1337/83 περί ερραφών σε γη και χρήση. Στην περιοχή του ακινήτου δεν έχει κυρωθεί πράξη εφαρμογής του αρθρ. 12 του νόμου 1337/83
- Εντός αυτού δε διέρχονται ενάερεις γραμμές μεταφοράς υψηλής τάσης της ΔΕΗ ή αγωγός φυσικού αερίου
- Στο δυτικό όριο του αγροτεμαχίου διέρχεται ρέμα

ΧΡΗΣΤΟΣ ΕΥΑΓ ΜΠΑΚΟΠΟΥΛΟΣ
ΠΟΛΙΤΙΚΟΣ ΜΗΧΑΝΙΚΟΣ ΤΕ
ΠΤΥΧΙΟΥΧΟΣ ΤΕΙ ΑΘΗΝΩΝ
ΜΕΛΟΣ ΕΕΤΕΜ ΑΦΜ 042515010
ΣΚΟΠΕΛΟΣ ΜΑΓΝΗΣΙΑΣ ΤΗΛ 24240 23062

ΔΗΛΩΣΗ ΙΔΙΟΚΤΗΤΟΥ (N.4030/2011)

Ο κάτωθι υπογεγραμμένος Βολιώτης Νικόλαος δηλώνω ότι:

- τα όρια του αγροτεμαχίου με στοιχεία (1,2,3,4,5,.....,25,26,27,28,1) και εμβαδόν E=4483,80 m² που βρίσκεται στη θέση Μουρτια της Δημοτικής Ενότητας Γλώσσας του Δήμου Σκοπέλου Π.Ε. Μαγνησίας και Σπαράδων υπεδείχθησαν από εμένα και ευθύνομαι για την ακρίβεια των δηλουμένων ορίων του αγροτεμαχίου και για την ύπαρξη και την απία του δικαιώματός μου να ζητήσω την έκδοση άδειας δόμησης.

Ο ΙΔΙΟΚΤΗΤΗΣ
Nikolaos

ΟΡΟΙ ΔΟΜΗΣΗΣ ΓΙΑ ΓΗΠΕΔΑ ΕΚΤΟΣ ΣΧΕΔΙΟΥ

ΙΣΧΥΕΙ ΤΟ ΑΠΟ 24/5/85 (ΦΕΚ 270Δ' - 31/5/85) Π.Δ.

ΚΑΤΑ ΚΑΝΟΝΑ:
ΑΡΤΙΟΤΗΤΑ: 4000 τ.μ.
ΚΑΛΥΨΗ: 10%
ΣΥΝΤΕΛ. ΔΟΜΗΣΗΣ: 0,2
ΕΞΩΤΕΣ - ΗΜΙΥΠ. ΧΩΡΟΙ 40% ΤΗΣ ΔΟΜΗΣΗΣ
ΠΛΑΓΙΑ ΟΡΙΑ: 15 μ
ΜΕΓΙΣΤΟ ΥΨΟΣ: 7,5 μ

ΕΡΓΟΔΟΤΗΣ:	ΒΟΛΙΩΤΗΣ ΝΙΚΟΛΑΟΣ	
ΕΡΓΟ:		
ΘΕΣΗ:	ΜΟΥΡΤΙΑ - ΓΛΩΣΣΑ ΣΚΟΠΕΛΟΥ (εκτός σχεδίου)	
ΜΕΛΕΤΗΤΗΣ:	ΜΠΑΚΟΠΟΥΛΟΣ ΧΡΗΣΤΟΣ ΠΟΛ. ΜΗΧΑΝΙΚΟΣ Τ.Ε.	
ΘΕΜΑ ΣΧΕΔΙΟΥ:	ΤΟΠΟΓΡΑΦΙΚΟ ΔΙΑΓΡΑΜΜΑ	
ΚΛΙΜΑΚΑ:	1 : 250	ΑΡ.ΣΧΕΔΙΟΥ:
ΗΜΕΡΟΜΗΝΙΑ:	ΔΕΚΕΜΒΡΙΟΣ 2014	
ΥΠΟΓΡΑΦΗ:	 ΧΡΗΣΤΟΣ ΕΥΑΓ ΜΠΑΚΟΠΟΥΛΟΣ ΠΟΛΙΤΙΚΟΣ ΜΗΧΑΝΙΚΟΣ ΤΕ ΠΤΥΧΙΟΥΧΟΣ ΤΕΙ ΑΘΗΝΩΝ ΜΕΛΟΣ ΕΕΤΕΜ ΑΦΜ 042515010 ΣΚΟΠΕΛΟΣ ΜΑΓΝΗΣΙΑΣ ΤΗΛ 24240 23062	