

Αντίκει στο 2317174499/05.05.2015  
 έγγραφό μας ΤΡΙΚΑΛΑ 05.05.2015  
 Ελέγχθηκε ΤΡΙΚΑΛΑ 04-05-2015  
 ΔΑΣΑΡΧΗΣ  
 Κουλουκούρης Χρήστος  
 Δασολόγος με Β' βαθμό  
 ΤΣΙΑΜΗ ANNA  
 ΔΑΣΟΛΟΓΟΣ

ΕΜΒΑΔΟ ΤΜΗΜΑΤΟΣ ΚΟΙΝ. ΧΩΡΟΥ  
 E = 4169.83μ2

Κορυφή	X	Y	Li,i+1
A1	293119.518	4382851.612	29.03
A2	293143.645	4382835.459	90.71
A3	293220.887	4382883.013	22.88
A4	293213.581	4382904.694	30.96
A5	293209.555	4382935.391	59.60
A6	293155.041	4382911.307	32.21
A7	293171.927	4382883.877	61.55

Απόσπασμα χάρτου Γ.Υ.Σ.  
 Φύλλο χάρτου "Καλαμπάκα"  
 θέση έργου κλίμακα 1/50000

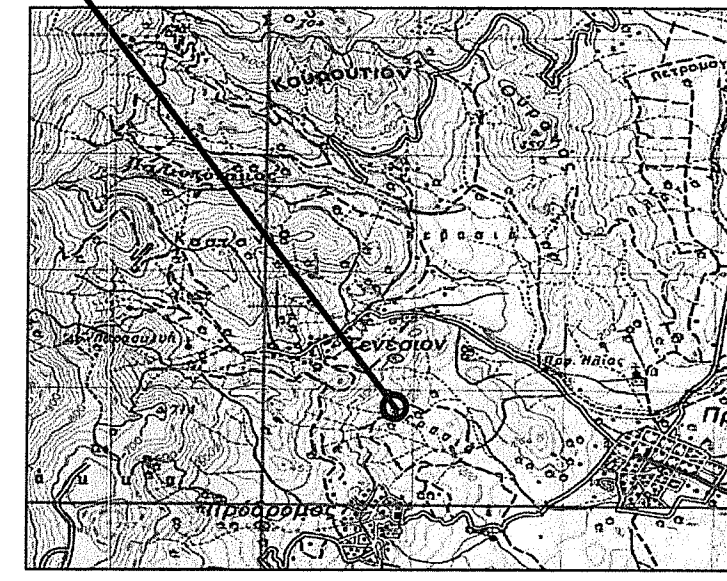

Απόσπασμα χάρτη αναδασμού  
 οικισμού "Προδρομου" (1998)  
 θέση έργου κλίμακα 1/5000

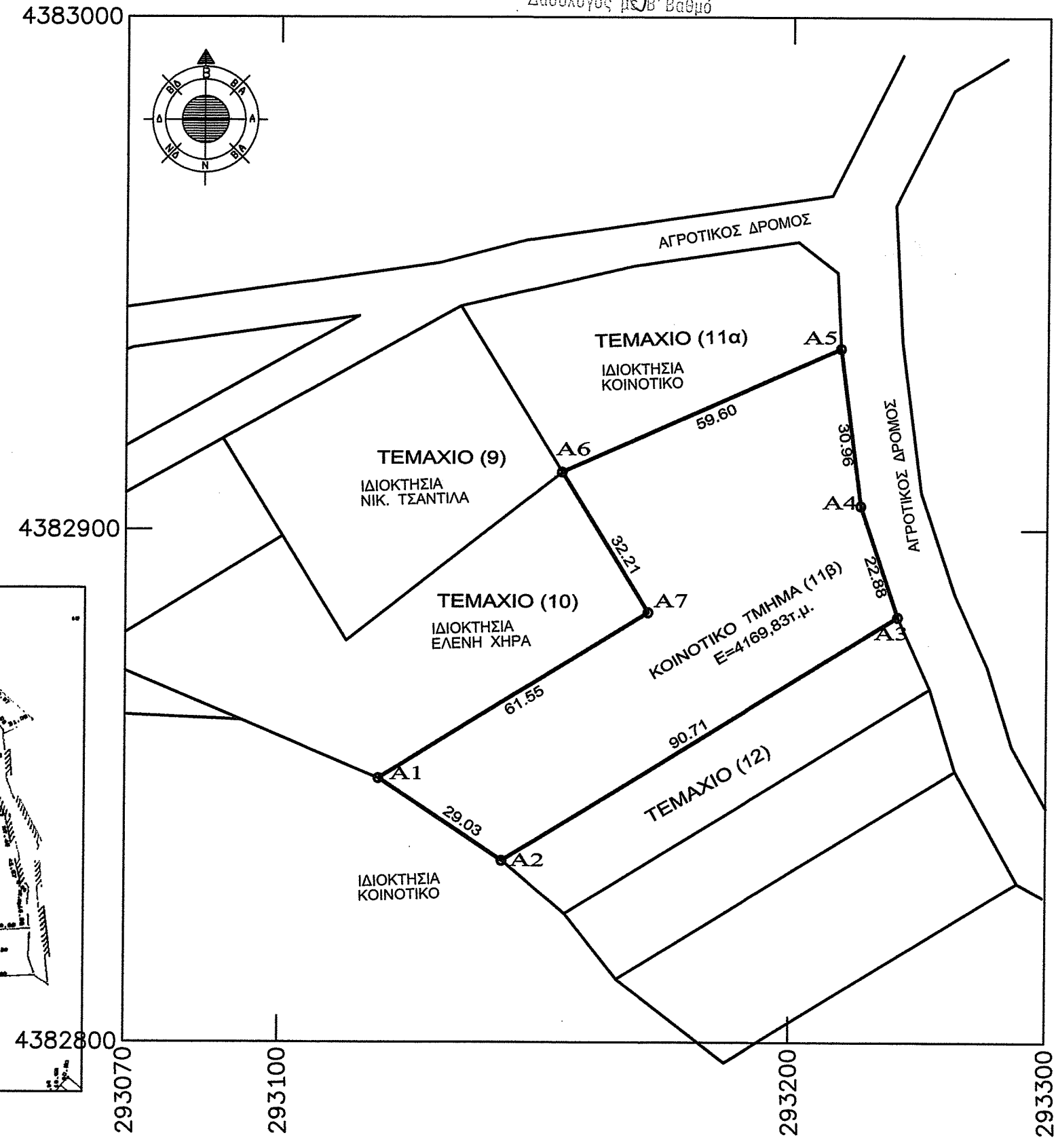
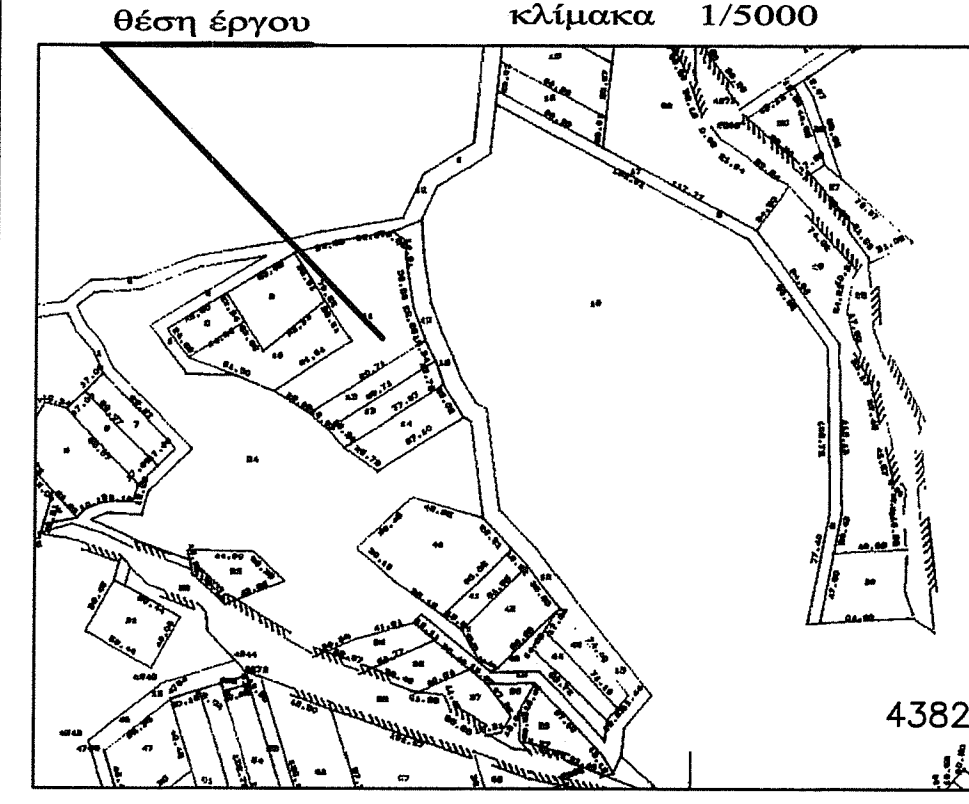

**ΔΗΛΩΣΗ ΙΔΙΟΚΤΗΤΗ (Ν. 4030/2011)**

Η κάτωθι υπογεγραμμένη **ΖΑΜΠΡΑ ΕΥΑΓΓΕΛΙΑ** ενοικιάστρια της έκτασης της Τοπ. Κοιν. Προδρομου δηλώνω υπεύθυνα & εν γνώσει των συνεπειών του νόμου περί ψευδούς δηλώσεως ότι:

1. Τα αρχικά και υλοποιημένα όρια του τεμαχίου 11 που βρίσκεται στην Κτηματική Περιφέρεια Προδρομου του Δήμου Τρικκαίων, υποδείχθηκαν από εμένα.

Η ΔΗΛΟΥΣΑ

**ΠΑΡΑΤΗΡΗΣΕΙΣ**

1. Το διαγραμμα είναι ενταγμένο στο κρατικό σύστημα συντεταγμένων Ε.Γ.Σ.Α. '87.  
 2. Η εξάρτηση από το Ε.Γ.Σ.Α. '87 πραγματοποιήθηκε με σύστημα G.P.S. και κανοντας χρήση του Τριγωνομετρικού Σημείου της Γ.Υ.Σ.

**ΤΕΧΝΙΚΟ ΓΡΑΦΕΙΟ**  
**ΛΙΑΚΟΣ ΒΑΣΙΛΕΙΟΣ**  
**ΧΕΛΙΔΩΝΗΣ ΧΡΗΣΤΟΣ**  
**ΣΚΡΕΚΑΣ ΒΑΙΟΣ**  
 ΠΟΛΙΤΙΚΟΙ ΜΗΧΑΝΙΚΟΙ

ΘΕΩΡΗΣΗ

ΙΔΙΟΚΤΗΤΗΣ	ΙΔΙΟΚΤΗΣΙΑ: ΤΟΠΙΚΗΣ ΚΟΙΝΟΤΗΤΑΣ ΠΡΟΔΡΟΜΟΥ ΕΝΟΙΚΙΑΣΤΗΣ: ΖΑΜΠΡΑ ΕΥΑΓΓΕΛΙΑ
ΕΡΓΟ	ΚΤΗΝΟΤΡΟΦΙΚΗ ΜΟΝΑΔΑ (ΠΡΟΧΕΙΡΗ ΣΤΑΥΛΙΚΗ ΕΓΚΑΤΑΣΤΑΣΗ)
ΘΕΣΗ ΕΡΓΟΥ	ΘΕΣΗ ΠΛΑΤΑΝΙΑ Τ.Κ.ΠΡΟΔΡΟΜΟΥ ΔΗΜΟΣ ΤΡΙΚΚΑΙΩΝ

ΘΕΜΑ ΣΧΕΔΙΟΥ	ΤΟΠΟΓΡΑΦΙΚΟ ΔΙΑΓΡΑΜΜΑ	ΑΡΙΘΜΟΣ ΣΧΕΔΙΟΥ	<b>T1</b>
ΚΛΙΜΑΚΑ	1:1000		

ΗΜΕΡΟΜΗΝΙΑ	ΜΑΡΤΙΟΣ 2015	ΣΦΡΑΓΙΔΑ - ΥΠΟΓΡΑΦΗ
ΜΕΛΕΤΗΤΗΣ		
ΛΙΑΚΟΣ ΒΑΣΙΛΕΙΟΣ	ΠΟΛ. ΜΗΧΑΝΙΚΟΣ	<b>ΒΑΣΙΛΕΙΟΣ Ν. ΛΙΑΚΟΣ</b> ΔΙΠΛ. ΠΟΛΙΤΙΚΟΣ ΜΗΧΑΝΙΚΟΣ Δ.Π.Θ. ΜΕΛΟΣ Τ.Ε.Ε. Τ.Κ. ΜΗΤΡΩΟΥ: 73392 ΒΑΡΒΙΤΣΙΩΤΗ 12 ΤΡΙΚΑΛΑ ΤΗΛ: 24310 28363 Α.Φ.Μ: 047263128 - Δ.Ο.Υ ΤΡΙΚΑΛΩΝ
ΧΕΛΙΔΩΝΗΣ ΧΡΗΣΤΟΣ	ΠΟΛ. ΜΗΧΑΝΙΚΟΣ	
ΣΚΡΕΚΑΣ ΒΑΙΟΣ	ΠΟΛ. ΜΗΧΑΝΙΚΟΣ	