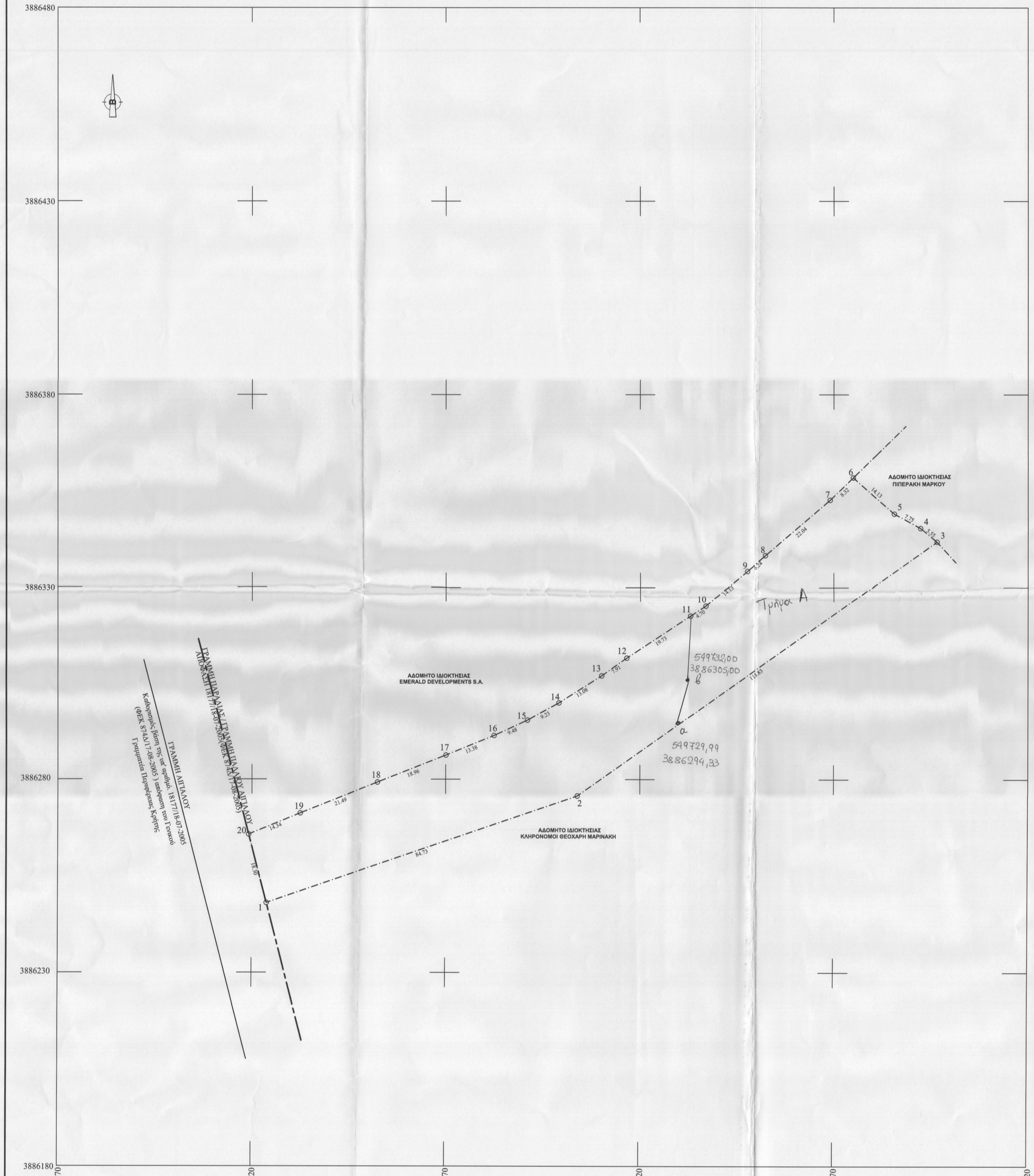

ΥΠΟΜΝΗΜΑ ΣΥΜΒΟΛΙΣΜΟΥ

'Ορια ιδιοκτησίας

Γραμμή Αιγιαλού

Γραμμή παραλίας
Γραμμή παλαιού αιγιαλού

ΔΗΛΩΣΗ ΜΗΧΑΝΙΚΟΥ (Ν. 651/77)

Δηλώνω σύμφωνα με το νόμο για το γεωτεμάχιο με στοιχεία (1,2,3,.....,17,18,19,20,1) και με εμβαδόν 4128,06 τ.μ. που βρίσκεται στη θέση "ΠΕΤΡΟΚΟΠΙΑ" της κτηματικής περιφέρειας της τοπικής Κοινότητας Ακουμιών της Δημοτικής Ενότητας Λάμπης του Δήμου Αγίου Βασιλείου της Περιφερειακής Ενότητας Ρεθύμνου της Περιφέρειας Κρήτης ότι :

α) είναι άρτιο και οικοδομήσιμο κατά κανόνα ως προς το εμβαδόν και τις διαστάσεις σύμφωνα με τις πολεοδομικές διατάξεις που ισχύουν σήμερα αφού αποδειχθεί πως προυπάρχει ως έχει προ της 31-5-85 και αφού λάβει τις κατάλληλες εγκρίσεις από Δ/νση Δασών και αρχαιολογίας,

β) βρίσκεται εκτός σχεδίου, εκτός ορίων οικισμού Ακουμιών στη θέση "ΠΕΤΡΟΚΟΠΙΑ" της κτηματικής περιφέρειας της τοπικής Κοινότητας Ακουμιών, της Δημοτικής Ενότητας Λάμπης του Δήμου Αγίου Βασιλείου της Περιφερειακής Ενότητας Ρεθύμνου της Περιφέρειας Κρήτης , εκτός ΓΠΣ, εντός Σ.Χ.Ο.Ο.Α.Π. με ΠΕΠΛ(Περιοχές Ελέγχου και Περιορισμού Δόμησης) με κωδικό **ΤΗ** (Ζώνες Ήπιας Τουριστικής Ανάπτυξης), εκτός ΖΟΕ και εκτός περιοχής NATURA 2000,

γ) δεν εμπίπτει στις διατάξεις του νόμου 1337/83 περί εισφορών σε γη και χρήμα,

δ) εντός αυτού δε διέρχονται εναέριες γραμμές μεταφοράς υψηλής τάσης της ΔΕΗ ή αγωγός φυσικού αερίου,

ε) εντός αυτού ή σε απόσταση μικρότερη των 20μ. από αυτό δε διέρχεται ρέμα και

στ) κατά μήκος του προσώπου του γεωτεμαχίου δεν υπάρχουν δένδρα.

Ο ΜΗΧΑΝΙΚΟΣ

ΕΛΕΥΘΕΡΙΟΣ ΓΕΩΡΓΙΟΥ ΑΛΕΞΑΝΔΡΑΚΗΣ
ΔΙΠΛ.ΠΟΛΙΤΙΚΟΣ ΜΗΧΑΝΙΚΟΣ Α.Π.Τ.Ε.Ε. 61461
ΜΕ.ΛΕ.ΤΕ.Τ-ΕΠΙΒΛΕΨΕΙΣ-ΚΑΤΑΣΚΕΥΕΣ ΔΗΜΟΣΙΩΝ
ΚΑΙ ΙΔΙΩΤΙΚΩΝ ΕΡΓΩΝ - ΚΟΜΑΤΟΥΡΓΙΚΕΣ ΕΡΓΑΣΙΕΣ
ΑΓΙΩΝΝΟΥ 153 ΡΕΘΥΜΝΟ ΤΗΛ: 28310-54054 2755-ΟΜ.5739
ΑΦΜ : 045568948 ΔΟΥ ΡΕΘΥΜΝΟΥ

ΔΗΛΩΣΗ ΙΔΙΟΚΤΗΤΗ (Ν. 4030/2011)

Ο κάτωθι υπογεγραμμένος Πατεράκης Ιωάννης του Γουλιέλμου δηλώνω ότι :

- τα όρια του γεωτεμαχίου με στοιχεία (1,2,3,.....,19,20,1) και εμβαδόν 4128,06 τ.μ. που βρίσκεται εκτός οικισμού Ακουμιών στη θέση "ΠΕΤΡΟΚΟΠΙΑ" της κτηματικής περιφέρειας της τοπικής Κοινότητας Ακουμιών της Δημοτικής Ενότητας Λάμπης του Δήμου Αγίου Βασιλείου της Περιφερειακής Ενότητας Ρεθύμνου της Περιφέρειας Κρήτης υποδείχθησαν από εμένα, και
- ευθύνομαι για την ακρίβεια των δηλουμένων ορίων του γεωτεμαχίου και για την ύπαρξη και την αιτία του δικαιώματος μου να ζητήσω την έκδοση άδειας δόμησης

Ο ΔΗΛΩΝ

ΕΜΒΑΔΟΝ ΓΕΩΤΕΜΑΧΙΟΥ

Ε1,2,3,.....,18,19,20,1 = 4128,06 τ.μ.

ΠΑΡΑΤΗΡΗΣΕΙΣ :

1. Το διάγραμμα είναι ενταγμένο στο κρατικό σύστημα συντεταγμένων ΕΓΣΑ '87
2. Οι διαστάσεις και τα εμβαδά υπολογίσθηκαν αναλυτικά από τις συνίσες των κορυφών
3. Η εξάρτηση από το ΕΓΣΑ '87 πραγματοποιήθηκε με σύστημα GPS και κάνοντας χρήση του Δικτύου MetricaNet.

ΟΡΟΙ ΔΟΜΗΣΗΣ

ΕΚΤΟΣ ΟΡΙΩΝ ΟΙΚΙΣΜΟΥ (Π.Δ. 24.05.1985 - ΦΕΚ 270Δ / 31.05.1985 & Ν. 3212 - ΦΕΚ 308Α / 31.12.2003)
Σ.Χ.Ο.Ο.Α.Π. απορ. Γ.Γ. περιφέρειας Κρήτης αρ.5015ΠΕ/25-04-2012 με ΦΕΚ 161/ΑΑΠ/8.5.2012 και με διόρθωση με απόφαση Γ.Γ. Κρήτης αρ. οικ.1610/2-05-2014 με ΦΕΚ 161/ΑΑΠ/22-05-2014.
ΠΕΠΛ - ΤΗ Ζώνες Ήπιας Τουριστικής Ανάπτυξης
Καθορίζονται ζώνες Ήπιας Τουριστικής Ανάπτυξης (ΠΕΠΛ – ΤΗ) ως εξής:
ΠΕΠΛ ΤΗ1, στη θέση «Άγιος Γεώργιος», δυτικά του οικισμού της Αγ. Γαλήνης, συνολικής έκτασης περίπου 2.600 στρεμ.
ΠΕΠΛ ΤΗ2, στη θέση «Αρμενόπετρα», νοτιότερα της ΠΕΠ 2.1., συνολικής έκτασης περίπου 1.150 στρεμ.
ΠΕΠΛ ΤΗ3, στη θέση «Άγιος Παύλος», συνολικής έκτασης περίπου 2.000 στρεμ.
ΠΕΠΛ ΤΗ4, στη θέση «Τρυπέτρα» συνολικής έκτασης, περίπου 1.550 στρεμ.
ΠΕΠΛ ΤΗ5, νοτιότερα του οικισμού της Αγ. Παρασκευής και δυτικά της ΠΕΡΠΟΙ συνολικής έκτασης, περίπου 650 στρεμ.
ΠΕΠΛ ΤΗ6, ανατολικά της ΠΕΠ 1.3 στη θέση «Αγ. Φωτεινή» συνολικής έκτασης, περίπου 85 στρεμ.
Επιτρεπόμενες χρήσεις γης
Στις ΠΕΠΛ – ΤΗ επιτρέπονται χρήσεις του άρθρου 8 του Π.Δ.23.02/06.03.1987 όπως εξειδικεύονται παρακάτω :
□τουριστικές εγκαταστάσεις δυναμικότητας μέχρι 100 κλίνες
□κατοικία,
□γραφεία έως 200 μ2
□καταστήματα έως 600 μ2
□εστιατόρια,
□αναψυκτήρια,
□χώροι στάθμευσης κοινού,
□πολιτιστικά κτίρια και εν γένει πολιτιστικές δραστηριότητες και
□αθλητικές εγκαταστάσεις
Όροι και περιορισμοί δόμησης
Ισχύουν οι διατάξεις της εκτός σχεδίου δόμησης

Αρτιότητα κατά κανόνα : (για πρόσωπο σε κοινόχρηστο δρόμο)
Εμβαδόν = 4000 τ.μ. - Πρόσωπο = 25.00μ.
(για πρόσωπο σε Διεθνείς, Εθνικές Επαρχιακές, Δημοτικές και Κοινοτικές οδούς ως και σε εγκαταλειμένα τμήματά τους και σε σιδηροδρομικές γραμμές)
Εμβαδόν = 4000 τ.μ. - Πρόσωπο = 45.00μ. - Βάθος = 50.00μ.

Αρτιότητα κατά παρέκκλιση : (χωρίς πρόσωπο σε δρόμο)
Εμβαδόν = 4000 τ.μ. (προ 31.12.2003)
(για πρόσωπο σε Διεθνείς, Εθνικές Επαρχιακές, Δημοτικές και Κοινοτικές οδούς ως και σε εγκαταλειμένα τμήματά τους και σε σιδηροδρομικές γραμμές)
Εμβαδόν = 2000 τ.μ. - Πρόσωπο = 25.00μ. - Βάθος = 40.00μ. (προ 17.10.1978)
Εμβαδόν = 1200 τ.μ. - Πρόσωπο = 20.00μ. - Βάθος = 35.00μ. (προ 12.09.1964)
Εμβαδόν = 750 τ.μ. - Πρόσωπο = 10.00μ. - Βάθος = 15.00μ. (προ 12.11.1962)
(εντός της ζώνης πόλεων και οικισμών & προ 24.04.1977)
Εμβαδόν = 2000 τ.μ.

(ΟΡΟΙ ΔΟΜΗΣΗΣ ΓΙΑ ΚΑΤΟΙΚΙΑ)
Συντελεστής Δόμησης : (για γεωτεμάχια με εμβαδόν έως 4000 τ.μ.) σ.δ. = 0.20
Για ανέγερση κατοικίας:
μέγιστη δόμηση: 200 τ.μ.
(για γεωτεμάχια με εμβαδόν από 4000 τ.μ. έως 8000 τ.μ.)
Δόμηση = 200 τ.μ. + (Εμβ. Γεωτεμαχίου - 4000) X 0.02
(για γεωτεμάχια με εμβαδόν από 8000 τ.μ. και άνω)
Δόμηση = 280 τ.μ. + (Εμβ. Γεωτεμαχίου - 8000) X 0.01
Μέγιστη δόμηση 400 τ.μ.

Ύψος κτίσματος : 7.50μ. (δύο οροφοι)
Κάλυψη : 10%

ΑΠΟΣΠΑΣΜΑ ΧΑΡΤΗ ΠΕΡΙΟΧΗΣ ΣΕ ΚΛΙΜΑΚΑ 1:5000

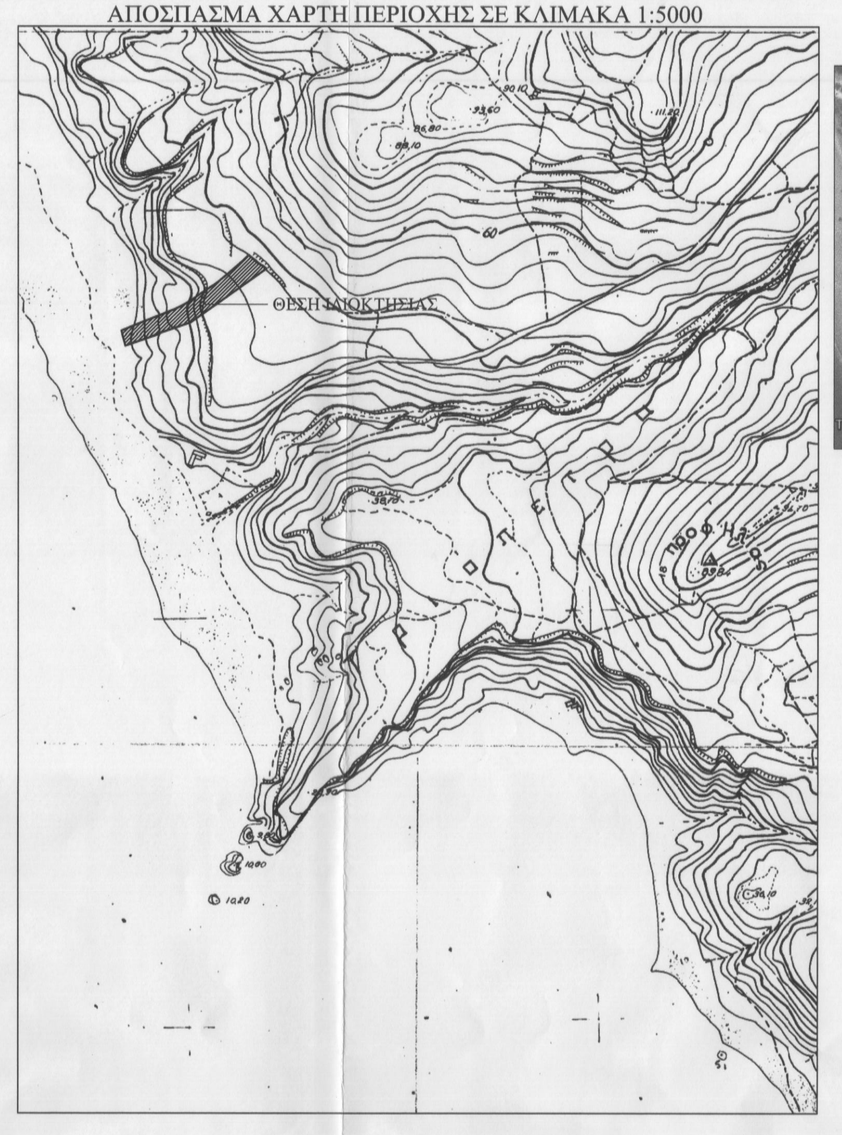

ΟΔΟΠΟΡΙΚΟ ΣΚΑΡΙΦΗΜΑ

ΕΜΒΑΔΟΜΕΤΡΗΣΗ ΓΗΠΕΔΟΥ

Με τη βοήθεια των ορθογωνικών συντεταγμένων των κορυφών του

ΣΗΜΕΙΟ	Χ	Υ	ΜΗΚΟΣ
1	549623.81	3886248.02	
			84.73
2	549703.89	3886275.72	
			113.83
3	549796.58	3886341.79	
			5.55
4	549792.31	3886345.33	
			7.75
5	549785.52	3886349.07	
			14.13
6	549774.98	3886358.48	
			8.32
7	549769.03	3886352.66	
			22.04
8	549757.32	3886338.29	
			6.24
9	549747.60	3886334.21	
			14.13
10	549736.84	3886325.05	
			4.70
11	549732.93	3886322.43	
			19.73
12	549716.52	3886311.49	
			7.91
13	549710.09	3886306.87	
			13.08
14	549699.09	3886299.81	
			9.23
15	549691.02	3886295.33	
			9.48
16	549682.43	3886291.32	
			13.38
17	549670.05	3886286.24	
			18.96
18	549652.43	3886279.23	
			21.49
19	549632.48	3886271.23	
			14.34
20	549619.23	3886265.74	
			18.30
1	549623.81	3886248.02	

Ε=1/2 Σ(Χι + Χι+1)(Υι - Υι+1)

Ε = 4128.06 μ2

Ο ΕΝΕΡΓΗΣΑΣ ΤΗΝ ΑΥΤΟΨΙΑ

ΝΙΚΟΛΑΟΣ ΒΟΛΤΥΡΑΚΗΣ
ΔΑΣΟΛΟΓΟΣ

ΕΛΕΥΘΕΡΙΑ ΚΕΧΑΓΙΑΔΑΚΗ
ΔΑΣΟΛΟΓΟΣ

ΤΕΧΝΙΚΟ ΓΡΑΦΕΙΟ

ΜΕΛΕΤΕΣ - ΕΠΙΒΛΕΨΕΙΣ - ΚΑΤΑΣΚΕΥΕΣ
ΤΟΠΟΓΡΑΦΙΚΕΣ ΕΡΓΑΣΙΕΣ
ΑΓΙΟΥ ΙΩΑΝΝΟΥ 153 ΡΕΘΥΜΝΟ ΤΗΛ. 2831050054
ΚΙΝΗΤΟ: 6973736115, 6973736116

ΕΙΔΟΣ ΕΡΓΟΥ	ΑΠΟΤΥΠΩΣΗ ΙΔΙΟΚΤΗΣΙΑΣ
ΘΕΣΗ ΕΡΓΟΥ	"ΠΕΤΡΟΚΟΠΙΑ" ΕΚΤΟΣ ΟΙΚΙΣΜΟΥ ΑΚΟΥΜΙΩΝ ΣΤΗΝ ΚΤΗΜΑΤΙΚΗ ΠΕΡΙΦΕΡΕΙΑ ΤΗΣ ΤΟΠΙΚΗΣ ΚΟΙΝΟΤΗΤΑΣ ΑΚΟΥΜΙΩΝ ΔΗΜΟΤΙΚΗΣ ΕΝΟΤΗΤΑΣ ΛΑΜΠΗΣ ΤΟΥ ΔΗΜΟΥ ΑΓΙΟΥ ΒΑΣΙΛΕΙΟΥ ΤΗΣ ΠΕΡΙΦΕΡΕΙΑΚΗΣ ΕΝΟΤΗΤΑΣ ΡΕΘΥΜΝΟΥ ΤΗΣ ΠΕΡΙΦΕΡΕΙΑΣ ΚΡΗΤΗΣ ΕΚΤΟΣ ΓΠΣ
ΕΡΓΟΔΟΤΗΣ	ΠΑΤΕΡΑΚΗΣ ΙΩΑΝΝΗΣ ΤΟΥ ΓΟΥΛΙΕΛΜΟΥ

ΘΕΜΑ ΣΧΕΔΙΟΥ ΤΟΠΟΓΡΑΦΙΚΟ ΔΙΑΓΡΑΜΜΑ	ΑΡΙΘΜΟΣ ΣΧΕΔΙΟΥ T_1
ΕΜΒΑΔΟΝ:	$E_{(1,2,3,4,.....,19,20,1)}$=4128,06τ.μ.
ΚΛΙΜΑΚΑ:1:500	ΧΡΟΝΟΣ ΜΕΛΕΤΗΣ : ΣΕΠΤΕΜΒΡΙΟΣ 2014
ΜΕΛΕΤΗΤΕΣ	ΑΛΕΞΑΝΔΡΑΚΗΣ ΕΛΕΥΘΕΡΙΟΣ ΔΙΠΛΩΜΑΤΟΥΧΟΣ ΠΟΛΙΤΙΚΟΣ ΜΗΧΑΝΙΚΟΣ ΕΜΠ ΑΛΕΞΑΝΔΡΑΚΗΣ ΧΑΡΑΛΑΜΠΟΣ ΠΤΥΧΙΟΥΧΟΣ ΠΟΛΙΤΙΚΟΣ ΜΗΧΑΝΙΚΟΣ ΤΕ

ΥΠΟΓΡΑΦΗ	ΣΦΡΑΓΙΔΑ
Προσκατατέθηκε στις εγγραφές μας Ρεθύμνο 15-5-2015 Η Δ/ντρια Δ/σεων Ρεθύμνου ΧΑΡΙΚΛΕΙΑ ΚΑΡΠΟΛΑΚΗ ΑΡ. ΔΑΣΟΛΟΓΟΣ	ΕΛΕΥΘΕΡΙΟΣ ΓΕΩΡΓΙΟΥ ΑΛΕΞΑΝΔΡΑΚΗΣ ΔΙΠΛ.ΠΟΛΙΤΙΚΟΣ ΜΗΧΑΝΙΚΟΣ Α.Π.Τ.Ε.Ε. 61461 ΜΕ.ΛΕ.ΤΕ.Τ-ΕΠΙΒΛΕΨΕΙΣ-ΚΑΤΑΣΚΕΥΕΣ ΔΗΜΟΣΙΩΝ ΚΑΙ ΙΔΙΩΤΙΚΩΝ ΕΡΓΩΝ - ΚΟΜΑΤΟΥΡΓΙΚΕΣ ΕΡΓΑΣΙΕΣ ΑΓΙΩΝΝΟΥ 153 ΡΕΘΥΜΝΟ ΤΗΛ: 28310-54054 2755-ΟΜ.5739 ΑΦΜ : 045568948 ΔΟΥ ΡΕΘΥΜΝΟΥ