

ΕΜΒΑΔΟΜΕΤΡΗΣΗ ΓΗΠΕΔΟΥ			
Με τη βοήθεια των ορθογωνικών συντεταγμένων των κορυφών του			
ΣΗΜΕΙΟ	X	Y	ΜΗΚΟΣ
A	676923.81	3878372.19	
B	676919.73	3878372.91	4.14
Γ	676910.65	3878374.77	9.27
Δ	676900.77	3878376.97	10.12
Ε	676886.35	3878379.46	14.64
Ζ	676870.77	3878381.67	15.74
Η	676854.72	3878384.49	16.30
Θ	676854.29	3878381.32	3.20
Ι	676854.14	3878380.20	1.13
Κ	676854.08	3878379.75	0.45
Λ	676847.57	3878331.02	49.16
Μ	676844.29	3878308.76	22.50
Ν	676843.25	3878301.08	7.75
Ξ	676846.59	3878303.00	3.85
Ο	676852.12	3878306.18	6.39
Π	676862.17	3878312.61	11.93
Ρ	676871.90	3878319.52	11.93
Σ	676881.28	3878326.88	11.93
Τ	676890.29	3878334.70	11.93
Υ	676898.92	3878342.93	11.93
Φ	676907.13	3878351.58	11.93
Χ	676914.89	3878360.58	11.88
Ψ	676920.69	3878367.99	9.42
Ω	676922.30	3878370.05	2.61
Α	676923.81	3878372.19	2.62
$E = 1/2 \sum (X_i + X_{i+1})(Y_i - Y_{i+1})$			
$E = 3388.45 \mu^2$			

ΠΑΡΑΤΗΡΗΣΕΙΣ:

Οι μετρήσεις έγιναν με GPS TOPCON HIPER PRO και οι υπολογισμοί έγιναν με την μέθοδο των συντεταγμένων $E = 1/2 \sum (X_i + X_{i+1})(Y_i - Y_{i+1})$.

ΟΡΟΙ ΔΟΜΗΣΕΩΣ

- Π.Δ.ΤΗΣ 24/31-5-1985 (Φ.Ε.Κ. 270 'Δ)
- Ν. 3212/24/31-12-2003 (Φ.Ε.Κ. 308 'Α)
- Ν. 1577/18-12-1985 (Φ.Ε.Κ. 210 'Α)

- Εμβαδόν : 4.000 τ.μ.
- Πρόσωπο σε δρόμο : 25 μ
- Μέγιστη κάλυψη : 10 %
- Μέγιστο ύψος : 7,50 μ
- Μέγιστος συντελεστής δόμησης : 0.2

Κατά παρέκκλιση θεωρούνται άρτιες και οικοδομήσιμες οι ιδιοκτησίες που είχαν ελάχιστο εμβαδό 4.000 τ.μ. στις 31-12-2003.

ΔΗΛΩΣΗ ΜΗΧΑΝΙΚΟΥ (Ν651/177&1337/1983)

Ο υπογεγραμμένος Ασπραδάκης Δημήτρης Πολιτικός Μηχ/κός Τ.Ε., δηλώνω ότι το παραπλεύρως εικονιζόμενο γήπεδο με στοιχεία (Α-Β-Γ-...-Χ-Ψ-Ω-Α) εμβαδού 3388.45 μ² βρίσκεται στη θέση "Σπηλιαρίδια" Κουτσουρά του δημοτικού διαμερίσματος Σταυροχωρίου του Δήμου Ιεράπετρας εκτός οικισμού.

- Είναι άρτιο και οικοδομήσιμο σύμφωνα με τις ισχύουσες διατάξεις του Γ.Ο.Κ.
- Η οικοδομησιμότητα του ελέγχεται από την Δασική Υπηρεσία.
- Απέχει από τη θάλασσα απόσταση μεγαλύτερη από 100μ.

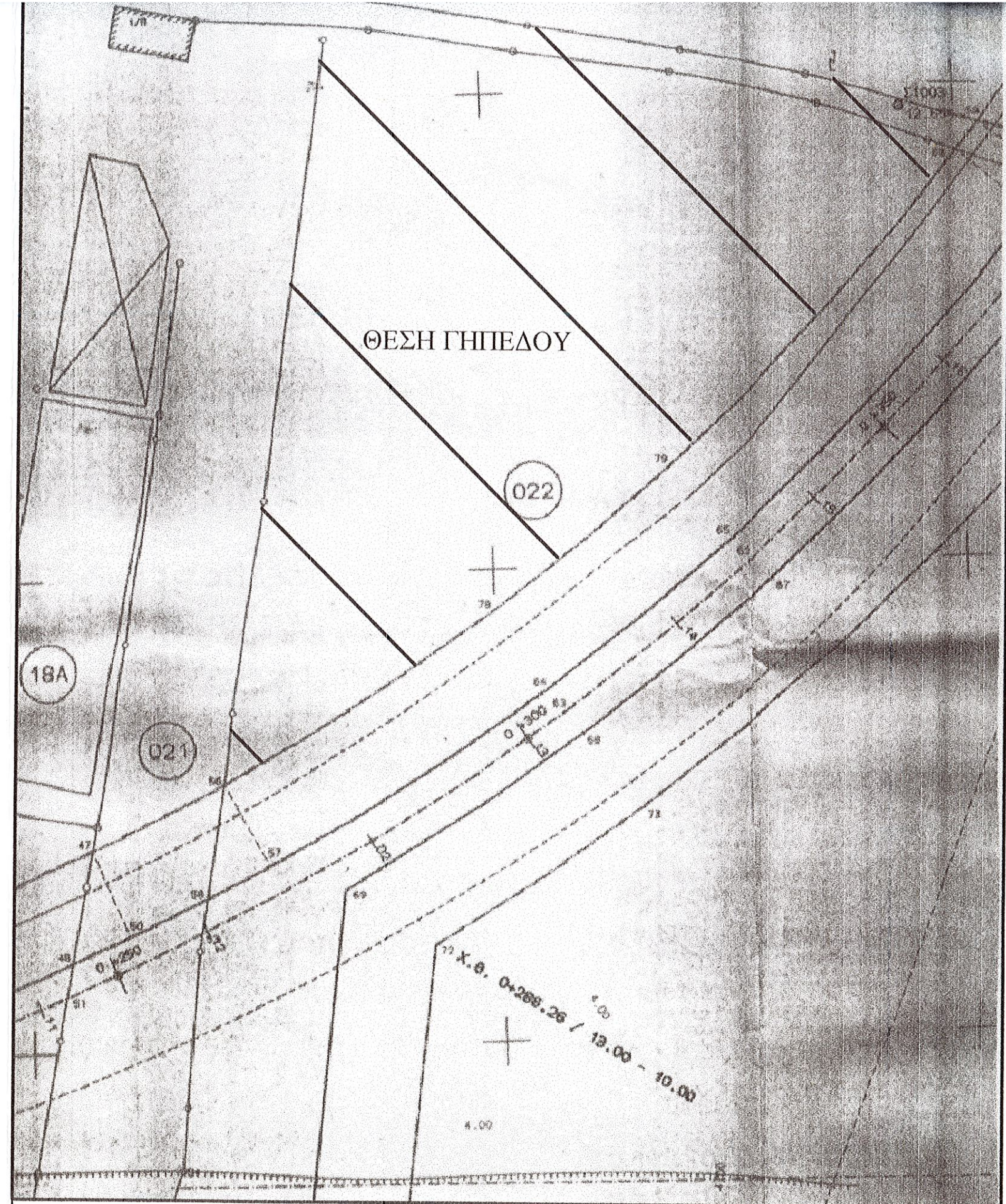

ΕΡΓΟΔΟΤΗΣ: ΚΑΛΛΙΟΠΗ ΧΡΟΝΗ - ΤΣΑΝΤΑΚΗ

ΙΔΙΟΚΤΗΣΙΑ
ΜΑΡΙΑ ΜΟΥΖΟΥΡΑΚΗ - ΨΑΘΑΚΗ

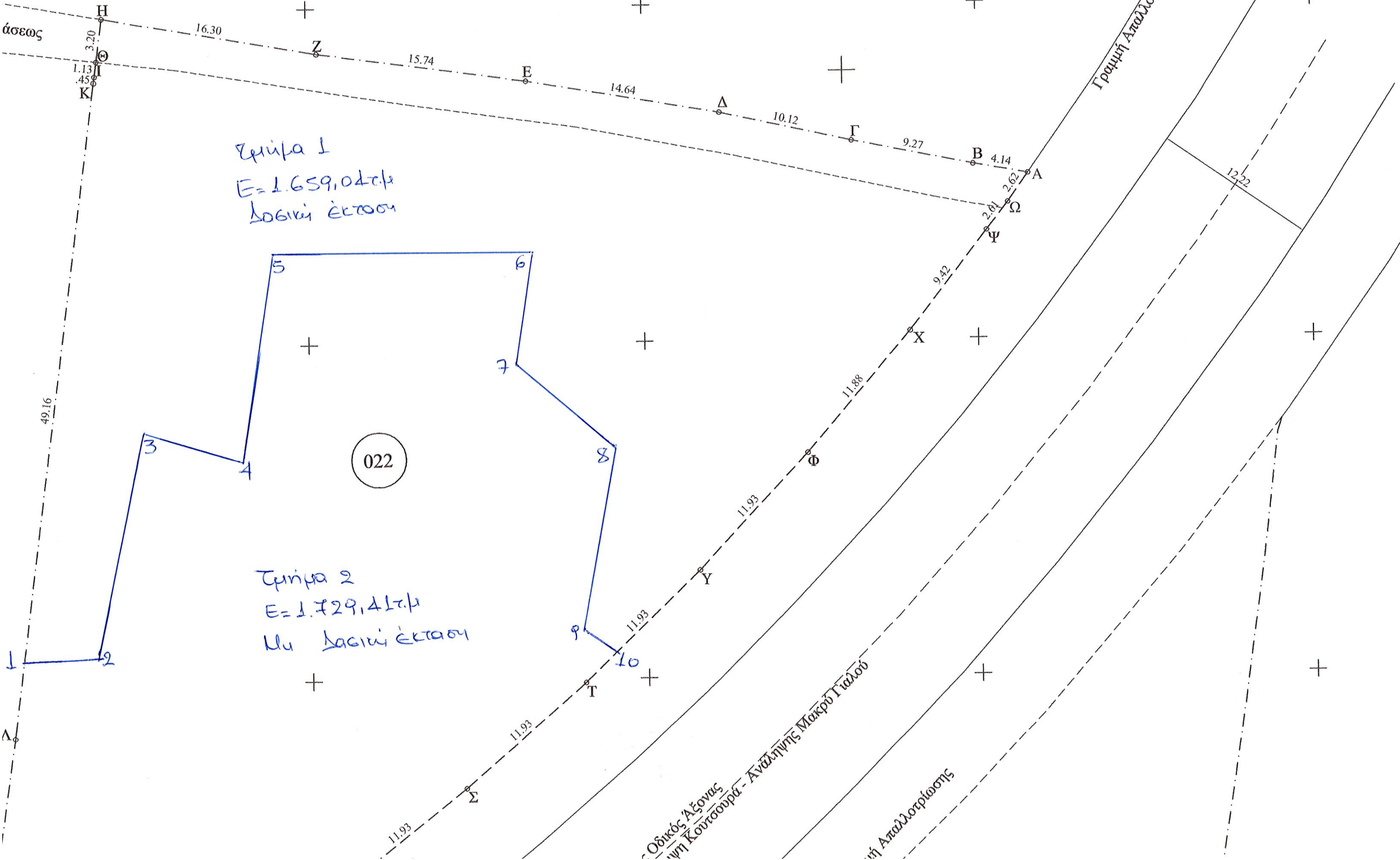

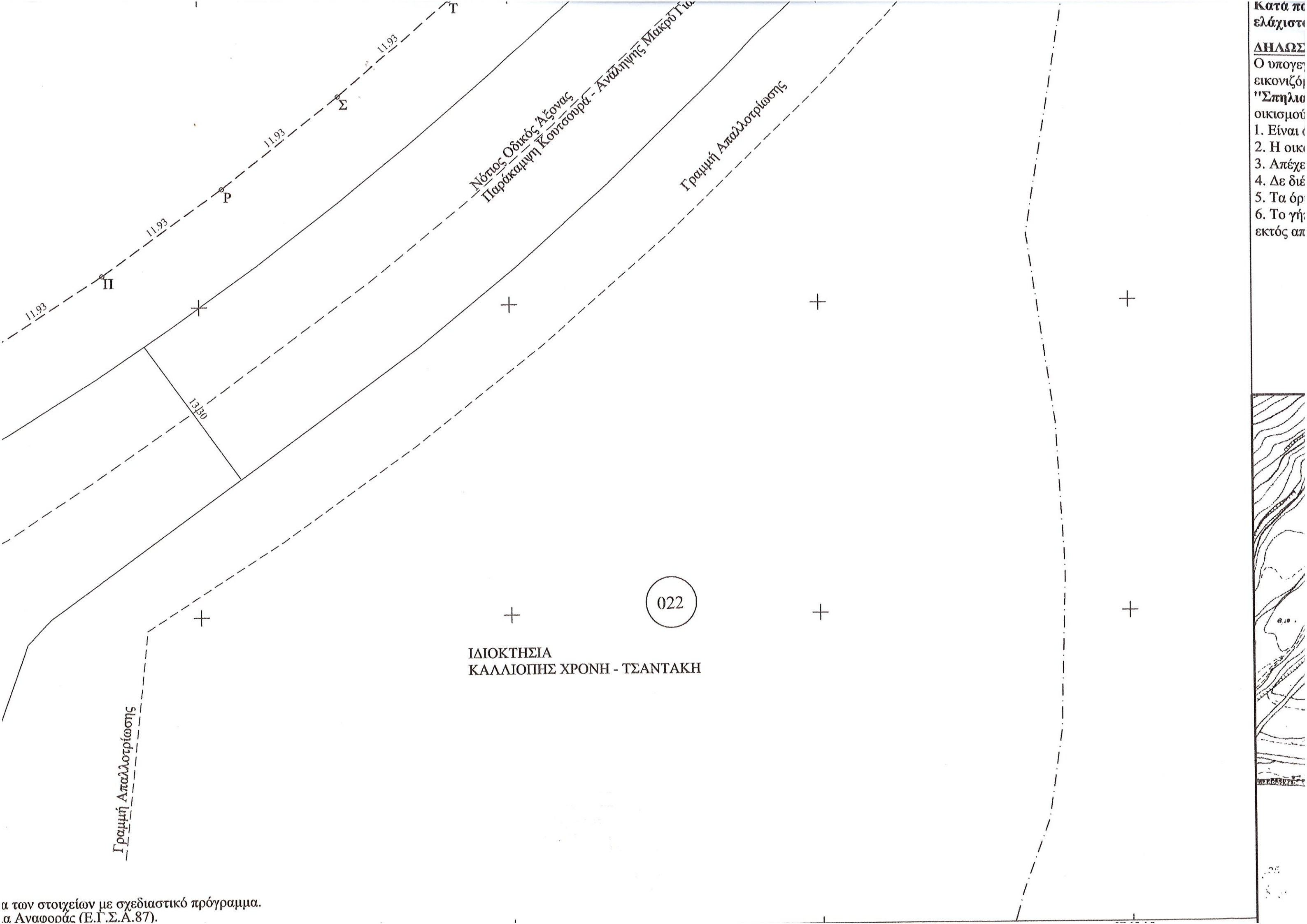

Κατό π
ελάχιστ
ΔΗΛΩΣ
Ο υπογε
εικονίζο
"Σπηλι
οικισμού
1. Είναι
2. Η οικ
3. Απέχε
4. Δε διέ
5. Τα όρ
6. Το γή
εκτός απ



α των στοιχείων με σχεδιαστικό πρόγραμμα.
α Αναφοράς (Ε.Γ.Σ.Α.87).



878385

ΙΔΙΟΚΤΗΤΙΑ
ΜΑΡΙΑ ΜΟΥΖΟΥΡΑΚ

Δουλειά Διαβάσεως

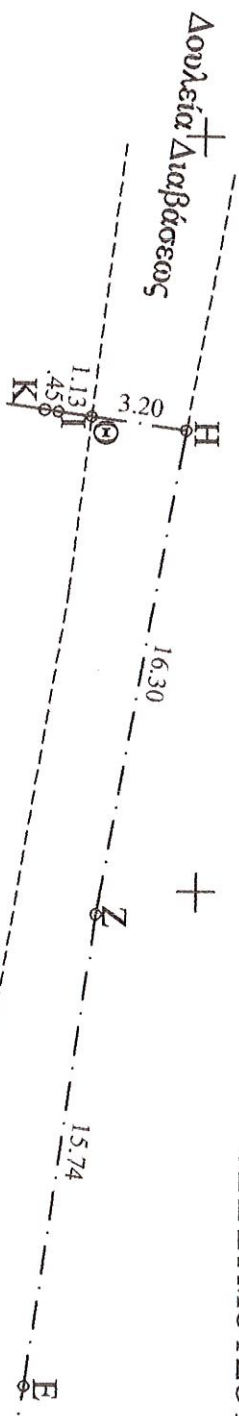

Σημια 1
Ε=1.659,04τμ
Λογική έκταση

022

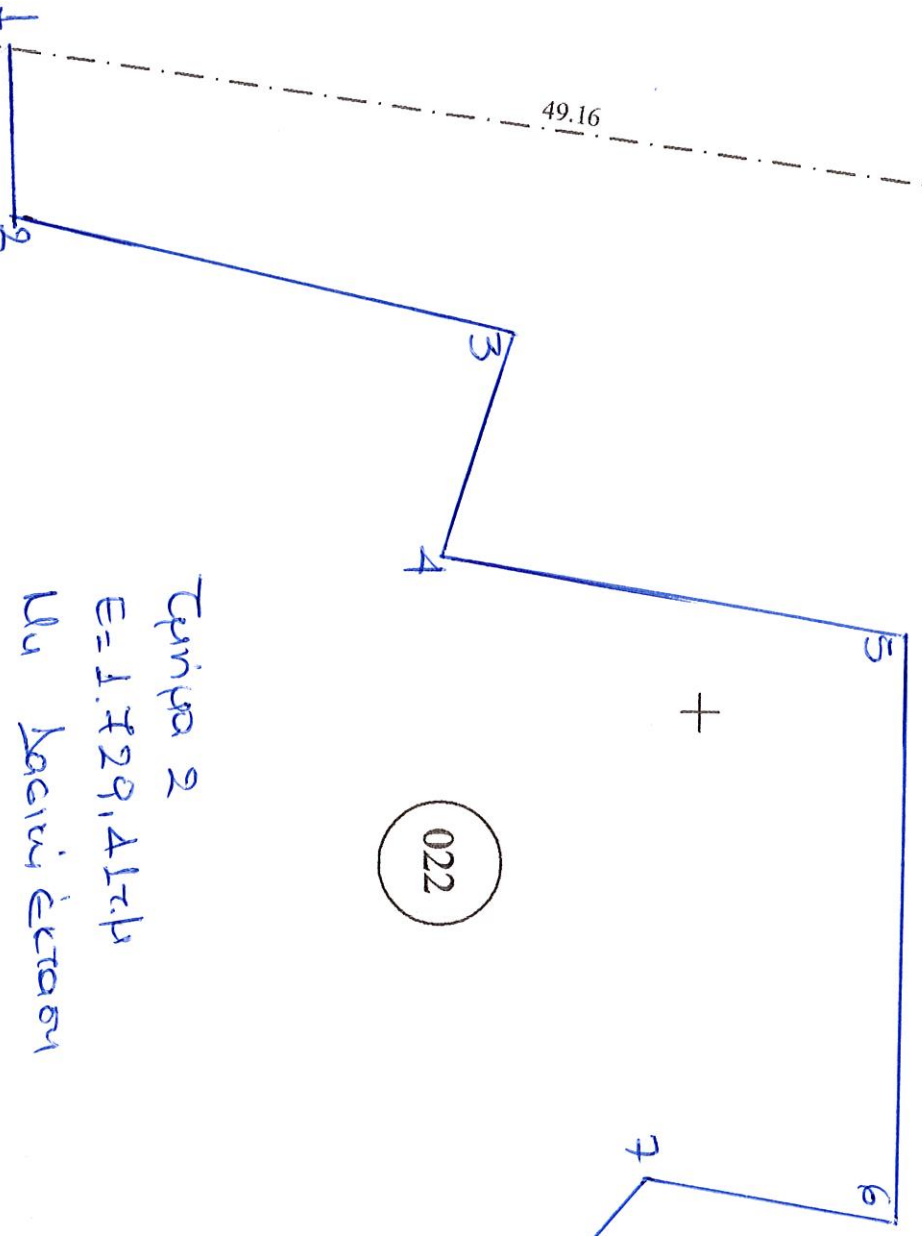

Σημια 2
Ε=1.729,41τμ
Μη λογική έκταση

ΙΔΙΟΚΤΗΤΙΑ
ΣΤΥΛΙΑΝΟΣ & ΕΜΜΑΝΟΥΗΛ
ΠΙΠΕΡΑΚΗΣ

78335



78310

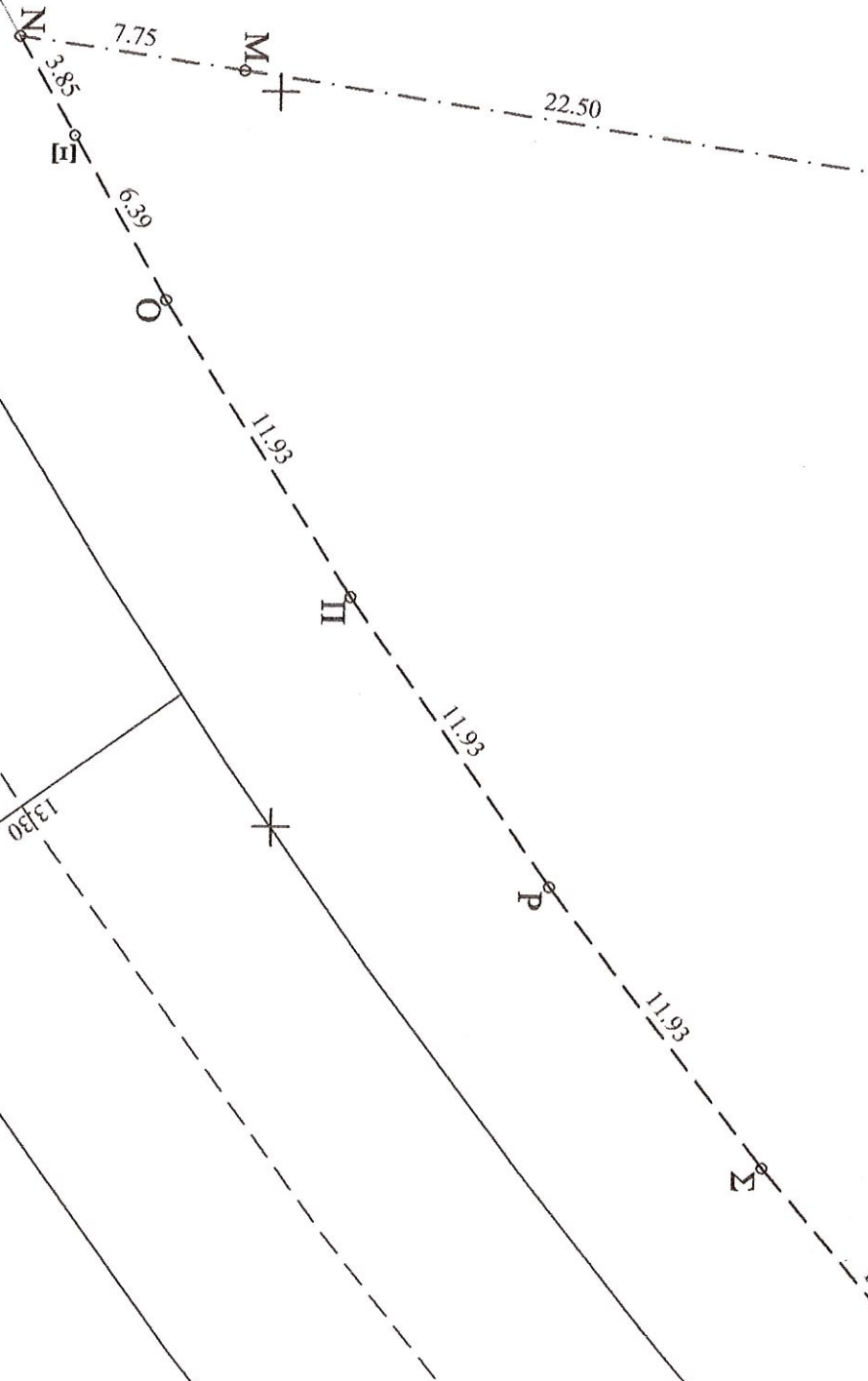

285