

ΔΗΛΩΣΗ ΥΠΟΘΕΣΗΣ ΟΡΙΩΝ

Ο υπογεγραμμένος ΚΟΥΣΙΜΑΝΗΣ ΜΙΧΑΗΛ ιδιοκτήτης του αγροτεμαχίου που εμφανίζεται στη παρούσα αποτύπωση δηλώνει ότι τα όρια που έλαβε υλοποιήσει είναι ορθά. Οι ανωτέρωθεν ιδιοκτήτες υποδύθηκαν στα τον ιδιοκτήτη.

Ο ΔΗΛΩΝ
ΚΟΥΣΙΜΑΝΗΣ ΜΙΧΑΗΛ

(Signature)

ΔΗΛΩΣΗ ΜΗΧΑΝΙΚΟΥ

Βεβαιώνει ότι το αγροτεμάχιο με όρια (1,2,3...21,22,1) και εμβαδόν Ε=1797,94 τ.μ. ιδιοκτησίας Μιχαήλ Κουσιμάνη βρίσκεται εντός οικισμού και εκτός σχεδίου πόλεως και είναι μη άρτια και μη οικοδομήσιμα σύμφωνα με τις ισχύουσες πολεοδομικές διατάξεις (Π.Δ. 24/31.5.1985 ΦΕΚ 270).

Ο ΜΗΧΑΝΙΚΟΣ

ΔΗΜΗΤΡΙΟΣ Ν. ΨΑΛΤΑΚΗΣ
ΠΟΛΙΤΙΚΟΣ ΜΗΧΑΝΙΚΟΣ Τ.Ε.
ΑΡΧΙΜΟΣ ΜΗΤΡΩΟΥ 42420
ΣΑ.ΒΕΝΙΖΕΑΟΥ 14 ΧΙΟΣ 82100
ΤΗΛ.-FAX 2271044773
ΔΜ 132384467 ΔΟΥ ΧΙΟΥ 7411

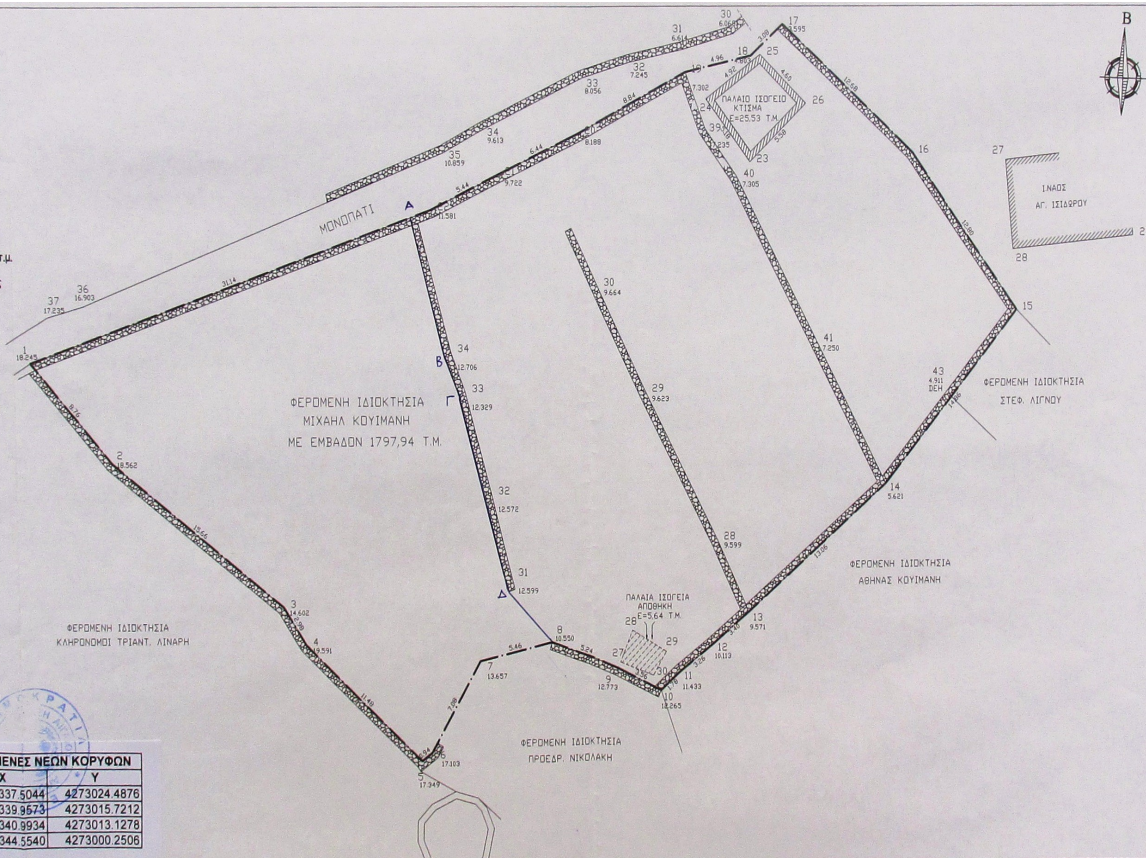

ΕΠΙΜΕΤΡ	X	Y	Υψ.τ. Υψ.π.	ΣΕ
1	877339.80	4273016.64	-6.54	-4427912.79
2	877315.54	4273009.90	-15.03	-10786936.46
3	877328.18	4273002.51	-11.98	-8047877.97
4	877328.81	4272998.02	-10.23	-8629623.63
5	877328.23	4272990.28	-7.19	-8988838.63
6	877328.09	4272993.83	6.61	-4477153.08
7	877342.71	4272998.85	7.25	-8603650.92
8	877348.04	4272988.08	-0.55	-372812.36
9	877352.96	4272986.34	-3.22	-3179112.28
10	877359.23	4272986.86	-3.31	-209661.39
11	877367.58	4272986.03	3.06	-2056267.00
12	877369.20	4272987.95	4.02	-2729259.72
13	877382.88	4273007.06	10.36	-1033038.63
14	877373.05	4273008.34	19.52	-13222386.82
15	877382.72	4273019.58	21.42	-14510147.72
16	877374.88	4273028.78	18.44	-12469992.30
17	877365.33	4273038.02	8.25	-4262262.37
18	877362.46	4273036.01	-3.05	-2068734.30
19	877358.14	4273034.96	-4.94	-3344486.27
20	877352.21	4273031.05	-6.51	-4463549.88
21	877344.53	4273028.45	-4.85	-387616.56
22	877338.97	4273028.21	-12.01	-8138232.48
1	877339.80	4273016.64	-6.54	-4427912.79

ΣΥΝΤΕΤΑΓΜΕΝΕΣ ΝΕΩΝ ΚΟΡΥΦΩΝ	Α/Α	X	Y
A	877337.5044	4273024.4876	
B	877339.8673	4273015.7212	
Γ	877340.9934	4273013.1278	
Δ	877344.5540	4273000.2508	

ΕΡΓΟΔΟΤΗΣ: ΜΙΧΑΗΛ ΚΟΥΣΙΜΑΝΗΣ

ΕΡΓΟ: ΑΠΟΤΥΠΩΣΗ ΙΔΙΟΚΤΗΣΙΑΣ

ΘΕΣΗ: "ΧΟΧΛΑΚΙΑΣ" - ΑΜΑΔΕΣ ΔΗΜΟΥ ΚΑΡΔΑΜΥΛΩΝ

ΜΕΛΕΤΗΤΗΣ
ΔΗΜΗΤΡΙΟΣ Ν. ΨΑΛΤΑΚΗΣ
ΠΤΥΧΙΟΥΧΟΣ ΠΟΛΙΤΙΚΟΣ ΜΗΧΑΝΙΚΟΣ Τ.Ε.

ΘΕΜΑ ΣΧΕΔΙΟΥ
ΤΟΠΟΓΡΑΦΙΚΟ ΔΙΑΓΡΑΜΜΑ

ΕΙΔΙΚΟΣ Α/Α ΣΧΕΔΙΟΥ ΚΑΤΗΓΟΡΙΑΣ ΜΕΛΕΤΗΣ
A1

ΚΛΙΜΑΚΑ: 1:200 ΟΚΤΩΒΡΙΟΣ 2010

ΣΦΡΑΓΙΔΑ-ΥΠΟΓΡΑΦΗ ΘΕΩΡΗΣΗ

ΔΗΜΗΤΡΙΟΣ Ν. ΨΑΛΤΑΚΗΣ
ΠΟΛΙΤΙΚΟΣ ΜΗΧΑΝΙΚΟΣ Τ.Ε.
ΑΡΧΙΜΟΣ ΜΗΤΡΩΟΥ 42420
ΣΑ.ΒΕΝΙΖΕΑΟΥ 14 ΧΙΟΣ 82100
ΤΗΛ.-FAX 2271044773
ΔΜ 132384467 ΔΟΥ ΧΙΟΥ 7411

2468/ΑΝΚ/Σ-Σ-15
05-05-2010

ΕΠΙΜΕΤΡΟΣ ΚΑΤΑΣΤΑΣΗΣ
Διευθυντής