ΟΠΟΓΡΑΦΙΚΟ ΔΙΑΓΡΑΜΜΑ

ΑΓΡΟΤΕΜΑΧΙΟΥ ΜΕ ΣΤΟΙΧΕΙΑ ΠΕΡΙΜΕΤΡΟΥ(1,2,3,4,5,6,7,1)ΕΜΒΑΔΟΥ 2.542,77 Τ.Μ.
ΣΤΗ ΘΕΣΗ "ΠΑΛΙΟΛΑΚΚΑ" ΤΑΞΙΑΡΧΗ ΔΗΜΟΥ ΙΣΤΙΑΙΑΣ ΑΙΔΗΨΟΥ.
ΤΟ ΠΑΡΑΠΑΝΩ ΑΓΡΟΤΕΜΑΧΙΟ ΕΙΝΑΙ ΕΝΟΙΚΙΑΣΜΕΝΟ ΑΠΟ ΤΟΝ ΓΕΩΡΓΙΟ ΚΟΝΤΟΓΙΑΝΝΗ ΤΟΥ ΔΗΜΗΤΡΙΟΥ ΚΑΙ ΧΡΗΣΙΜΟΠΟΙΕΙΤΑΙ ΓΙΑ ΤΗΝ ΛΕΙΤΟΥΡΓΙΑ ΤΗΣ ΚΤΗΝΟΤΡΟΦΙΚΗΣ ΤΟΥ ΕΚΜΕΤΑΛΛΕΥΣΗΣ

ΚΛΙΜΑΚΑ 1:1.000

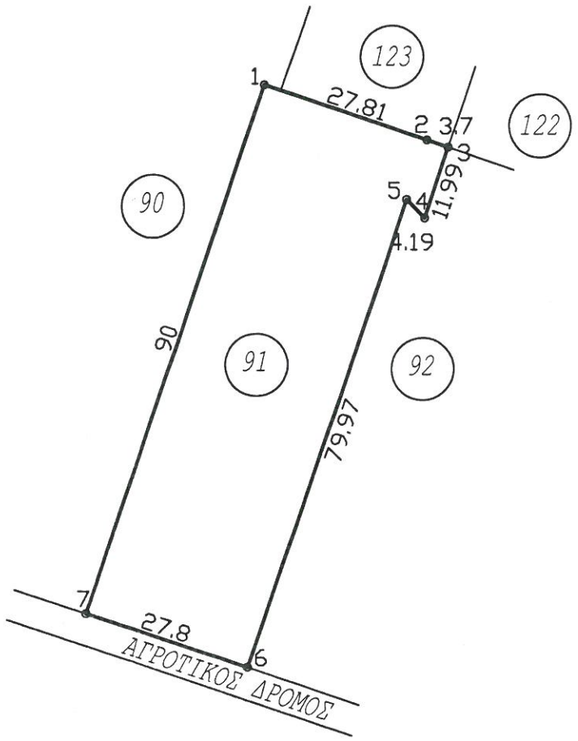

ΠΙΝΑΚΑΣ ΚΟΡΥΦΩΝ ΑΓΡΟΤΕΜΑΧΙΟΥ
ΕΞΑΡΤΗΜΕΝΩΝ ΚΑΤΑ ΕΓΣΑ '87

α/α	X	Y
1	422940.86	4308316.66
2	422967.27	4308307.96
3	422970.78	4308306.8
4	422967.03	4308295.41
5	422964.13	4308298.43
6	422939.11	4308222.48
7	422912.71	4308231.18

ΤΑ ΟΡΙΑ ΥΠΟΔΕΙΧΘΗΚΑΝ ΑΠΟ
ΤΟΝ ΓΕΩΡΓΙΟ ΚΟΝΤΟΓΙΑΝΝΗ

ΠΕΡΙΒΑΛΛΟΝ - ΑΝΑΠΤΥΞΗ Ο.Ε.
ΚΑΡΑΓΙΑΝΝΗΣ Γ. & ΚΑΡΑΓΙΑΝΝΗ Ε.
ΓΡΑΦΕΙΑ ΜΕΛΕΤΩΝ Α.Μ. 42372
Α.Φ.Μ.: 800201946 - Δ.Ο.Υ.: ΧΑΛΚΙΔΑΣ
ΥΠΟΚΑΤΑΣΤΗΜΑ: ΙΣΤΙΑΙΑ ΕΥΒΟΙΑΣ Τ.Κ. 342 00
ΚΕΝΤΡΙΚΟ: ΨΑΡΡΩΝ 4 ΧΑΛΚΙΔΑ Τ.Κ. 341 00
ΤΗΛ.: 22210 61404 & 22270 22460 & 6972035974

ΑΠΟΣΠΑΣΜΑ ΧΑΡΤΗ ΓΥΣ ΚΛΙΜΑΚΑ 1:5.000

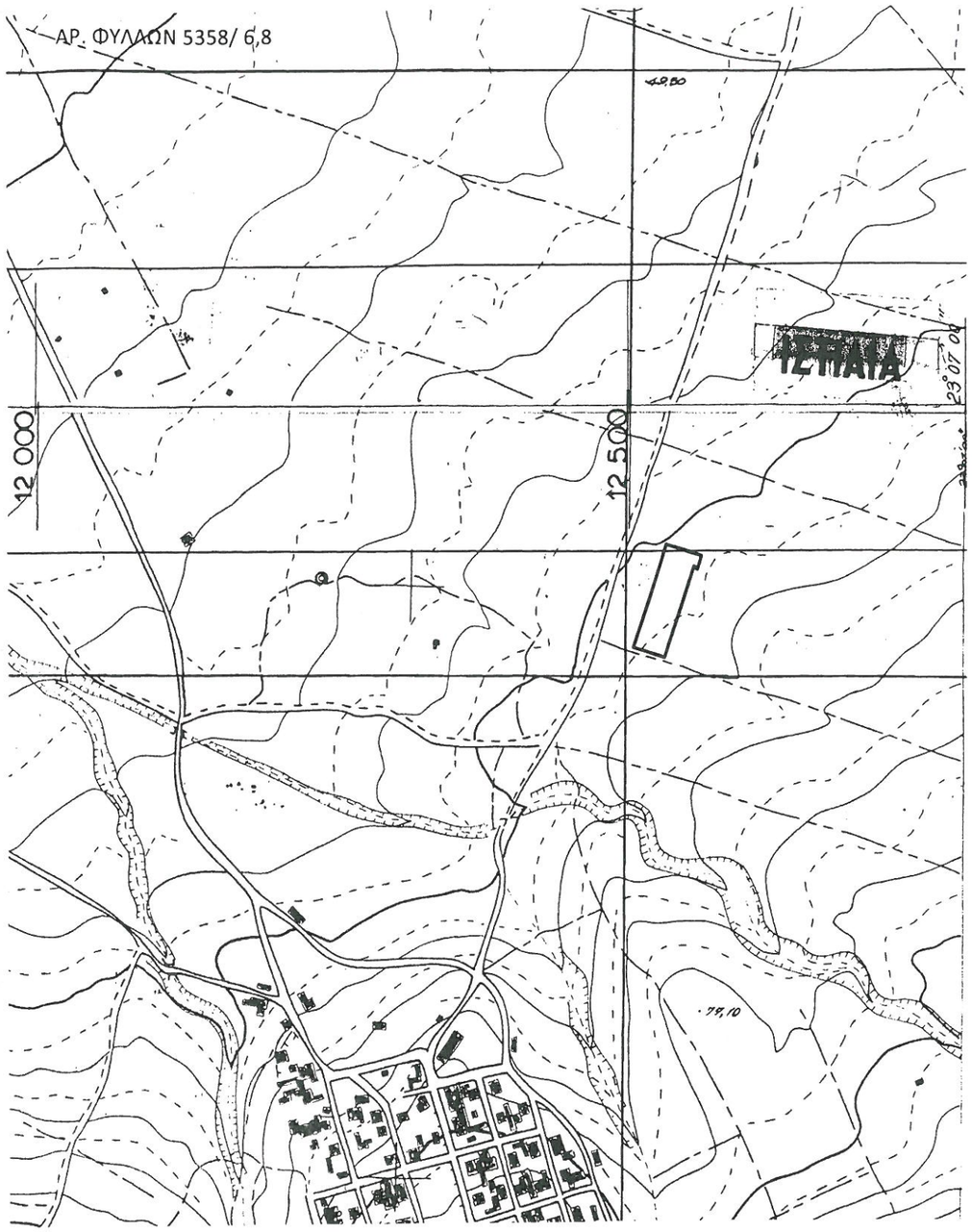

Το παρόν διάγραμμα αποτελεί αναπόσπαστο διαγραμματικό της πράξης Χαρακτηρισμού του Δασαρχείου Ιστιαίας.

12/596/5-5-15

ΘΕΩΡΕΙΤΑΙ
Ιστιαία 5-5-2015
Δασάρχης

Γεώργιος Ι. Σελίμης
Δασοπόνος με Β' βαθμό