

ΥΠΟΜΝΗΜΑ

Τοπογραφικό διάγραμμα υπο στοιχεία Α-Β-Γ-Δ-Ε-Α τμήμα του υπ' αριθμό 266 τεμαχίου διανομής αγροκτήματος Αγ. Βλάσιος-Ράγιο. Το ως άνω αγοτεμάχιο είναι άρτιο και οικοδομήσιμο βάσει διατάξεων Γ.Ο.Κ.

Το παρόν διάγραμμα συνοδεύει
 τ. κ. με αριθ. 27889/2015/45-15
 χαρακτηρισμού μας αποτελεί
 αναπόσπαστο μέρος αυτής
 Ο Δ/ντης Δασών
 Η Αρτοποιήτρια Ν. Βασιλείου
 Σ. Δ. Ν. Δ. Δ. Δ.
 Γεωργίου Π. Σ.
 Δ/ντολογος ΠΕ 2 με Α. βαθ.

ΣΥΝΤΕΤΑΓΜΕΝΕΣ ΣΗΜΕΙΩΝ ΕΓΣΑ '87

	X	Y	ΜΗΚΟΣ
A	177399.55	4386969.47	73,72μ
B	177452.20	4387021.07	62,12μ
Γ	177496.65	4386977.68	79,32μ
Δ	177440.83	4386921.32	53,27μ
E	177413.57	4386967.09	14,22μ
A	177399.55	4386969.47	
E=4507,74 τ.μ.			

1. 177413.57 - 4386967.09
 2. 177452.20 - 4386977.68
 3. 177496.65 - 4386977.68
 4. 177413.57 - 4386967.09
- 266**

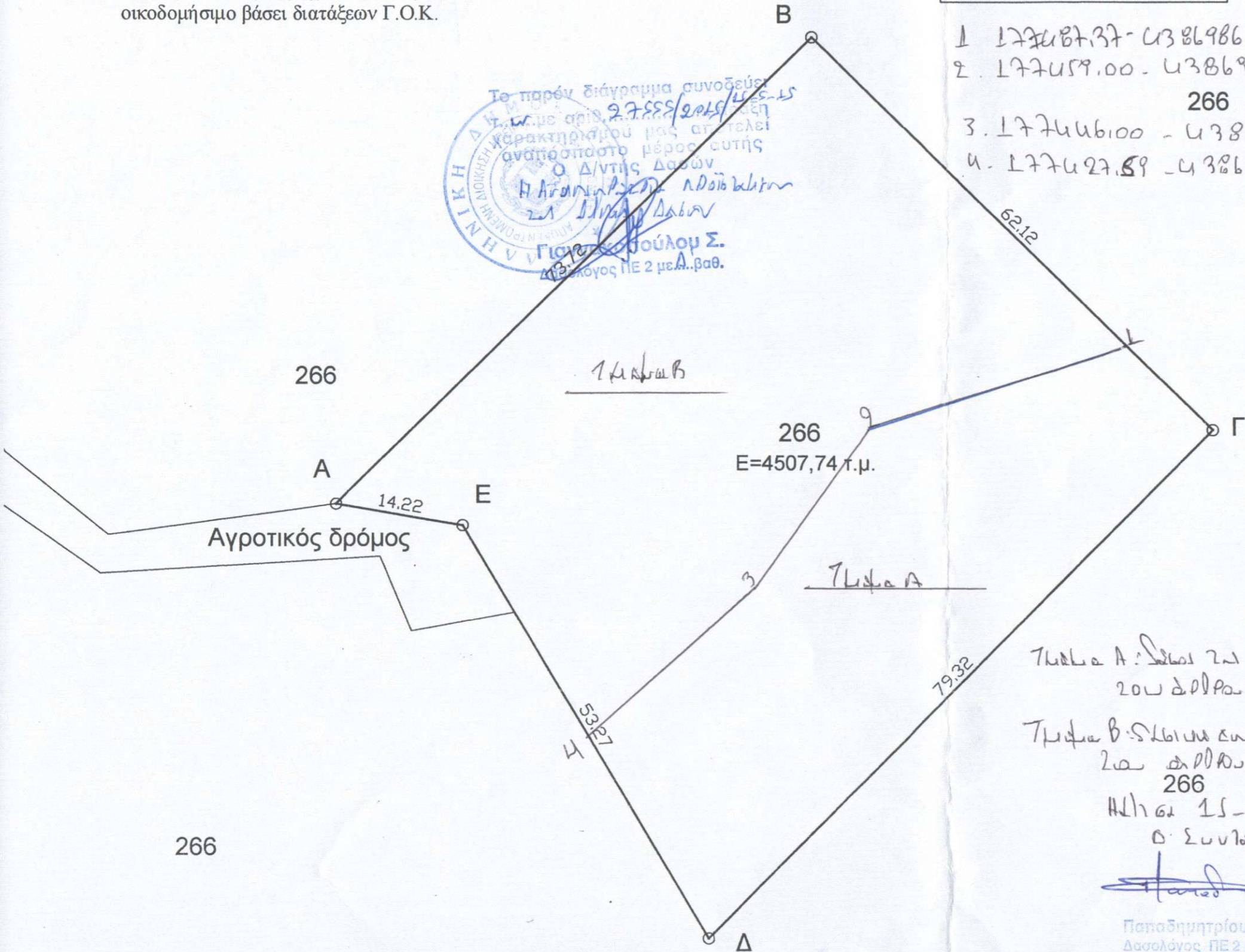
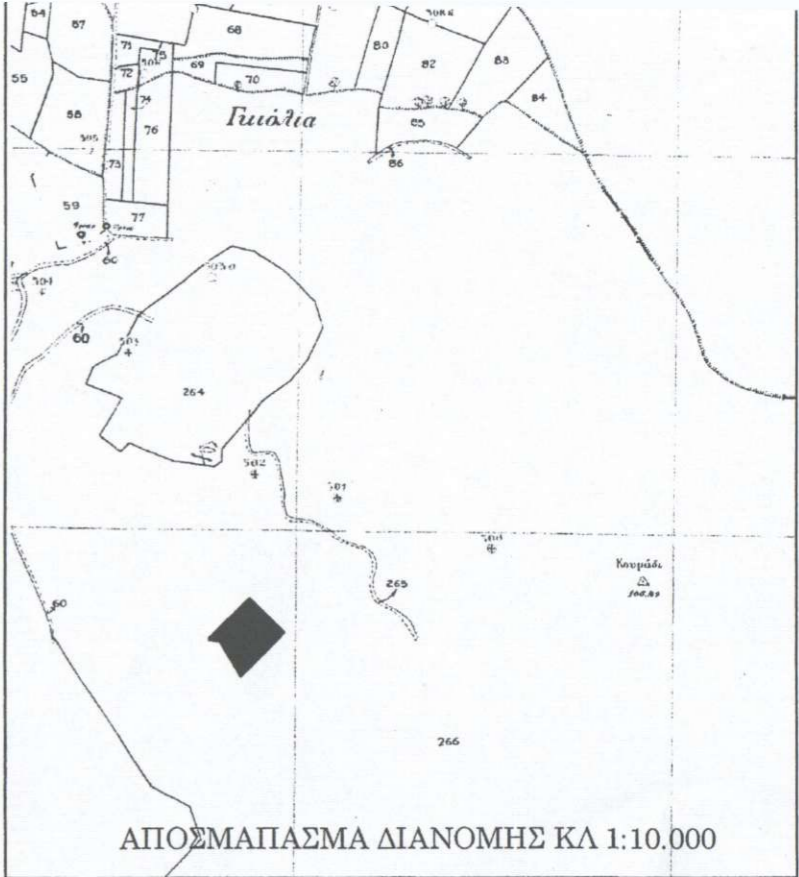

Τμήμα Α: Σελίδα 2η παρ. 1
 2ου άρθρου 3 του Ν. 998/79
 266

Τμήμα Β: Σελίδα 2η παρ. 2
 2ου άρθρου 3 του Ν. 998/79
 266

ΑΔΙΔΩ 15-5-15
 Ο. Σουλαλιώ

(Υπογραφή)
 Παπαδημητρίου Γεώργιος
 Δασολόγος ΠΕ 2 με Α. βαθ.

ΕΡΓΟΔΟΤΗΣ: ΛΑΜΠΡΟΥ ΣΠΥΡΙΔΩΝ

ΕΡΓΟ: ΤΟΠΟΓΡΑΦΙΚΟ ΔΙΑΓΡΑΜΜΑ

ΘΕΣΗ: Τ.Δ. ΡΑΓΙΟ

ΘΕΜΑ: ΤΟΠΟΓΡΑΦΙΚΟ ΔΙΑΓΡΑΜΜΑ

ΜΕΛΕΤΗΤΗΣ: ΑΧΙΛΛΕΑΣ ΧΕΚΙΜΟΓΛΟΥ

ΤΕΧΝΙΚΟ ΓΡΑΦΕΙΟ

Χεκίμογλου Αχιλλέας: Πολιτικός Μηχανικός
Νείλας Γεώργιος: Μηχανολόγος Μηχανικός

Γρ. Λαμπράκη 2 Ηγουμενίτσα
 Τηλ/ΦΑΧ : 2665025320

ΚΛΙΜΑΚΑ: 1:500, 1:10.000 ΧΡΟΝΟΣ ΜΕΛΕΤΗΣ: 2015

ΥΠΟΓΡΑΦΗ - ΣΦΡΑΓΙΔΑ

ΑΧΙΛΛΕΑΣ Γ. ΧΕΚΙΜΟΓΛΟΥ
 ΔΙΠΛ. ΠΟΛΙΤΙΚΟΣ ΜΗΧΑΝΙΚΟΣ Ε.Δ.Ε.
 ΠΟΛΥΤΕΧΝΙΚΗΣ ΣΧΟΛΗΣ ΞΑΝΘΗΣ
 ΜΕΛΟΣ Τ.Ε.Ε. - ΑΡ. ΜΗΤΡΩΟΥ 53328
 ΓΡ. ΛΑΜΠΡΑΚΗ 2 - ΤΗΛ. 26650 25023 - ΗΓΟΥΜΕΝΙΤΣΑ
 ΑΦΜ: 043520797 ΔΟΥ ΗΓΟΥΜΕΝΙΤΣΑΣ