

ΠΙΝΑΚΑΣ ΣΥΝΤΕΛΕΣΤΗΡΙΩΝ ΚΟΡΥΦΩΝ ΑΓΡΟΤΕΜΑΧΙΟΥ ΣΤΟ ΠΡΟΒΟΛΙΚΟ ΣΥΣΤΗΜΑ Ε.Γ.Σ. 87

Β/Δ	Χ (m)	Υ (m)
A	454827.620	4246847.905
B	454872.934	4246957.983
Γ	454902.963	4246958.722
Δ	454987.287	4246938.219
Ε	454966.278	4246862.272
Ζ	454914.593	4246776.724
Η	454842.038	4246891.681
Θ	454831.892	4246916.906

* Ο υπολογισμός του εμβαδού έγινε με την μέθοδο των ορθογωνίων συνήλων :

$$E = \frac{1}{2} \sum (Y_n - Y_{n-1}) \cdot (X_n + X_{n-1})$$

Από τον πίνακα των συνήλων προκύπτει :

ΕΜΒΑΔΟΝ ΑΓΡΟΤΕΜΑΧΙΟΥ ΥΠΟ ΣΤΟΙΧΕΙΑ (ΑΒΓΔΕΖΗΘΑ) Ε = 10.110,56 τμ

ΥΠΕΥΘΥΝΗ ΔΗΛΩΣΗ ΤΟΥ ΝΟΜΟΥ 651/77 :

Το σφραγισμένο που επισυνάφεται στο παρόν διάγραμμα από στοιχεία (ΑΒΓΔΕΖΗΘΑ) εμβαδού 10.110,56 τμ, ιδιοκτησίας Διοικήτριας Πιστοπού, βρίσκεται στην θέση "ΚΟΚΚΙΝΙΑ" της κτηματικής περιφέρειας της Τοπικής Κοινότητας Αγριάς, της Δημοτικής Ενότητας Τανάγρας του Δήμου Τανάγρας του Νομού Βοιωτίας.

Το σφράγισμα εμβαδού δεν βρέθηκε σε περιοχή υποκαταστήτου Ζ.Ο.Ε. βρίσκεται σε γήφυλη εκφραζομένης και σε απόσταση μικρότερη των 500 μ. από τον οικισμό αγρό της θέσης (ΚΣΛ Δ5 2280/83) και είναι άδικο και ουδερόχρονο σύμφωνα με το άρθρο 26 του ΚΑΔΚΑ/1983.

Επίσης δηλώνεται ότι το σφραγισμένο δεν οφείλει εισαχθεί σε γη και χρήσει σύμφωνα με τις διατάξεις του Ν.1137/83.

Από το σφραγισμένο δεν διασχίζονται φέρον, ούτε χωματή μετρητές ηλεκτρονικού εμβαδού γήφυλης άδικο.

ΚΑΡΤΑ ΣΦΡΑΓΙΣΜΟΣ
ΠΑΝΑΓΙΩΤΗΣ ΛΑΖ. ΡΙΖΟΣ
 ΔΙΠΛ. ΠΟΛΙΤΙΚΟΣ ΜΗΧΑΝΙΚΟΣ ΒΕΝΓ. ΜSc
 EDINBURGH HARPER UNIVERSITY
 ΜΕΛΟΣ Τ.Ε.Ε. ΑΡΧΙΤΕΚΤΟΝΩΝ ΠΟΛΙΤΙΚΩΝ ΜΗΧΑΝΙΚΩΝ
 ΕΝΑΝΤΙ ΣΧΗΜΑΤΑΡΙ ΒΟΙΩΤΙΑΣ
 ΤΗΛ: 22620 59280 - 6980 229047

ΤΕΧΝΙΚΟ ΓΡΑΦΕΙΟ

ΠΑΝΑΓΙΩΤΗΣ ΛΑΖ. ΡΙΖΟΣ
 Διπλ. Πολιτικός Μηχανικός
 ΑΣΤΕΡΟΣ 1, ΡΙΖΟΣ
 ΑΣΤΕΡΟΣ 1, ΡΙΖΟΣ
 ΠΡΟΣ. ΤΟΠΟΓΡΑΦΟΣ Ε.Ο.Ε.

ΣΧΗΜΑΤΑΡΙ Τ.Κ. 32009 - Τηλ. Φαξ (22620) 59280 - κιν. 6972744312 - 6980229047 - 6946376267

ΕΡΓΟΔΟΤΗΣ	ΜΑΡΙΑΝΑ ΕΥΘΥΜΙΟΥ του ΧΡΗΣΤΟΦΟΡΟΥ	
ΕΡΓΟ	ΑΠΟΤΥΠΩΣΗ ΑΔΟΜΗΤΟΥ ΓΗΠΕΔΟΥ ΣΥΜΦΩΝΑ ΜΕ ΤΟ Ν.4178/13	
ΘΕΣΗ	"ΚΟΚΚΙΝΙΑ" της Δημοτικής Ενότητας Τανάγρας, Τοπική Κοινότητα Αγριάς του Δήμου ΤΑΝΑΓΡΑΣ	
ΜΕΛΕΤΗΤΗΣ	ΠΑΝΑΓΙΩΤΗΣ ΛΑΖ. ΡΙΖΟΣ Διπλ. Πολιτικός Μηχικός	ΙΩΑΝΝΗΣ ΛΑΖ. ΡΙΖΟΣ Διπλ. Πολιτικός Μηχανικός
ΘΕΜΑ	1/500	
ΤΟΠΟΓΡΑΦΙΚΟ ΔΙΑΓΡΑΜΜΑ	ΚΑΙΜΑΚΑ	ΑΡΙΘΜΟΣ ΣΧΕΔΙΟΥ
ΥΠΟΓΡΑΦΗ ΣΦΡΑΓΙΔΑ	T	
ΧΡΟΝΟΣ ΜΕΛΕΤΗΣ ΑΡΧΙΤΕΚΤ. : 2015		

ΠΑΝΑΓΙΩΤΗΣ ΛΑΖ. ΡΙΖΟΣ
 ΔΙΠΛ. ΠΟΛΙΤΙΚΟΣ ΜΗΧΑΝΙΚΟΣ ΒΕΝΓ. ΜSc
 EDINBURGH HARPER UNIVERSITY
 ΜΕΛΟΣ Τ.Ε.Ε. ΑΡΧΙΤΕΚΤΟΝΩΝ ΠΟΛΙΤΙΚΩΝ ΜΗΧΑΝΙΚΩΝ
 ΕΝΑΝΤΙ ΣΧΗΜΑΤΑΡΙ ΒΟΙΩΤΙΑΣ
 ΤΗΛ: 22620 59280 - 6980 229047



ΔΙΑΒΑΣΤΕ ΤΟ ΑΝΤΙΣΤΡΩΦΟ ΔΙΑΓΡΑΜΜΑ
 Τα όρια υποδείχθηκαν από τον/ις ιδιοκτήτη/ες και είναι υπολογισμένα όρια.
 ΟΙ ΙΔΙΟΚΤΗΤΕΣ

ΑΠΟΣΠΑΣΜΑ Φ.Χ.Γ.Υ.Σ. 6412/2-6412/4
 ΚΛΙΜΑΚΑ : 1:5000

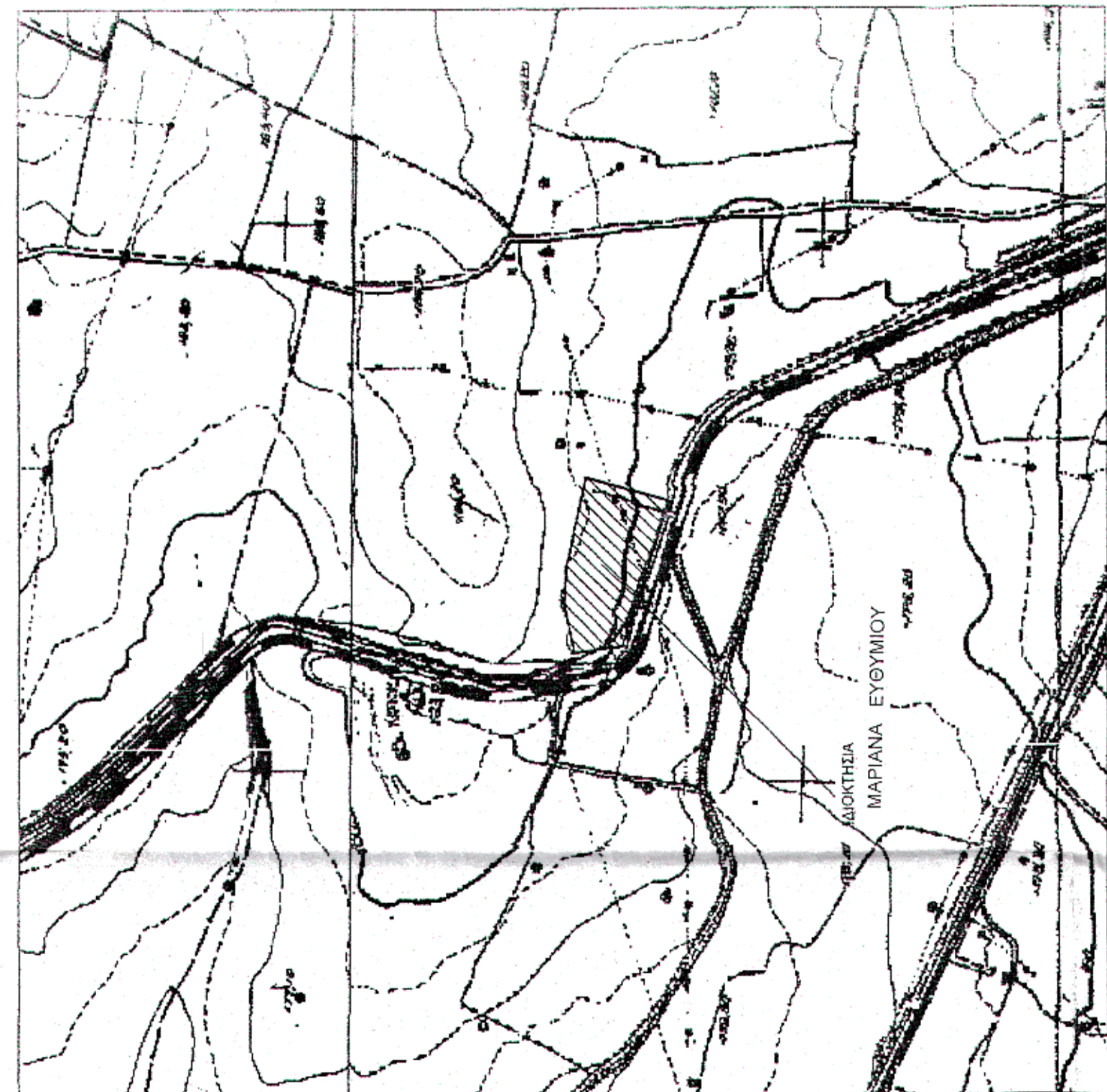

ΑΠΟΣΠΑΣΜΑ Φ.Χ.Γ.Υ.Σ. ΘΗΒΑΙΧΑΛΚΗΣ
 ΚΛΙΜΑΚΑ : 1:50.000

