

ΑΠΟΣΠΑΣΜΑ ΧΑΡΤΗΣ Γ.Υ.Σ. 1:50000

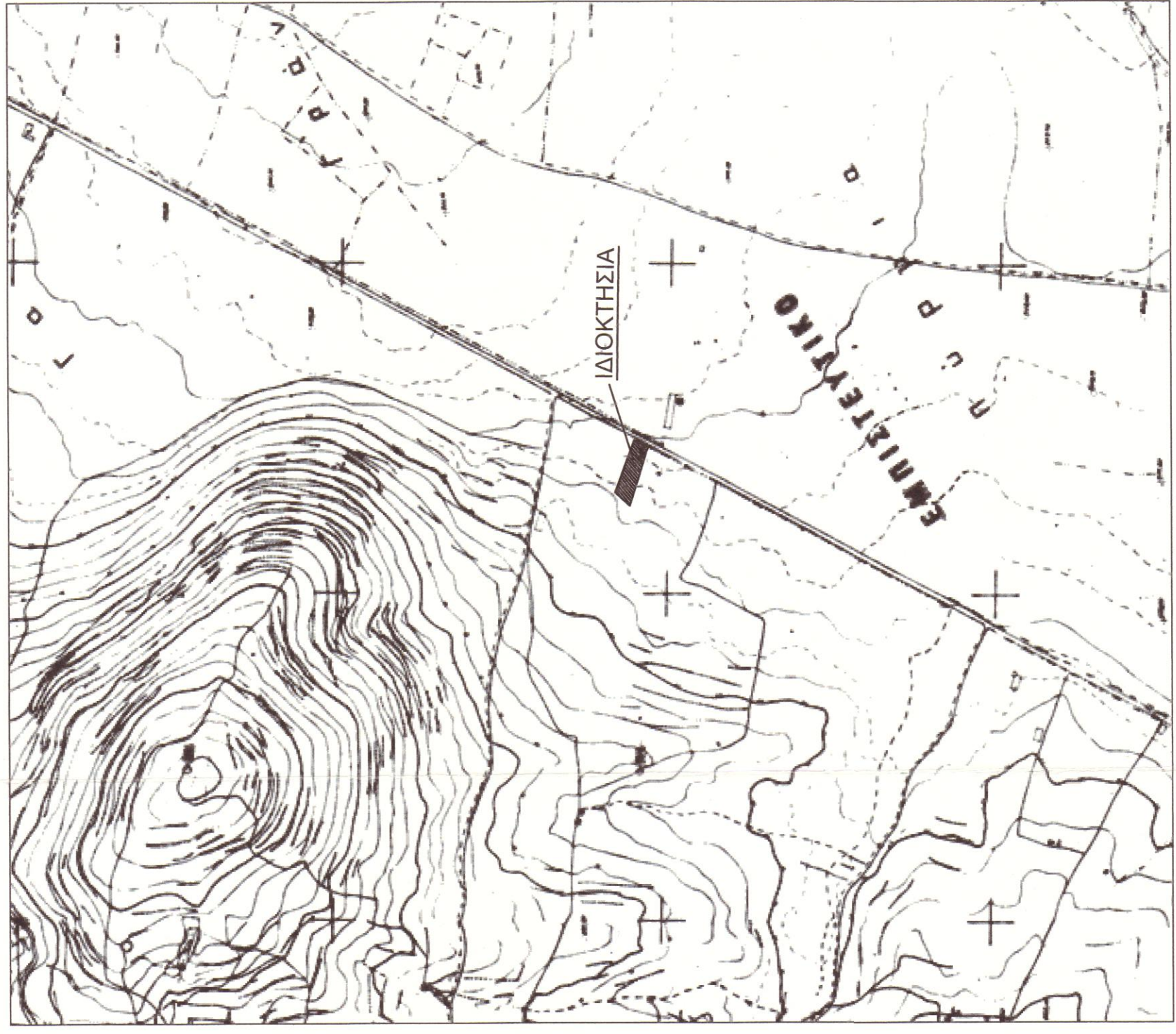

ΑΠΟΣΠΑΣΜΑ ΧΑΡΤΗΣ Γ.Υ.Σ. 1:50000

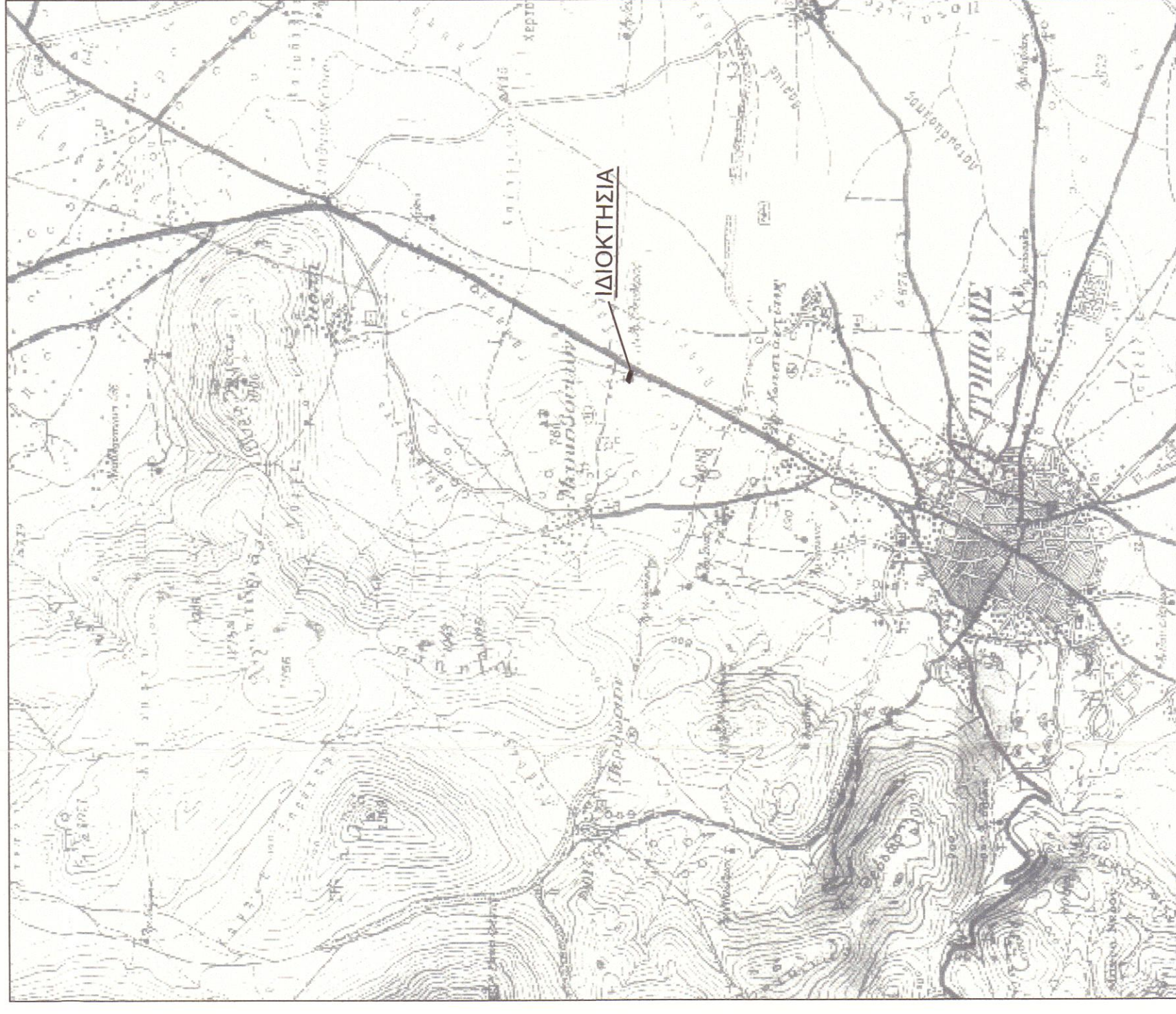

Legend table with symbols for terrain features: ερημ. διακρίσιμος, ερημ. οδοί, ερημ. διακρίσιμος - συμπλοκώματα, χαράκι, δέντρος οδοί, περσινόση, κολύβια ΔΕΗ

ΑΠΟΣΠΑΣΜΑ ΠΕΡΙΟΧΗΣ



ΕΜΒΑΔΟΜΕΤΡΗΣΗ ΤΕΛΙΚΗΣ ΔΙΟΙΚΤΗΣΙΑΣ

Table with columns ΣΗΜΕΙΟ, Χ, Υ and rows A through N containing coordinates for the plot boundaries.

ΟΡΟΙ ΔΟΜΗΣΗΣ:

Χ.Θ. 3+300 ΕΘΝΙΚΗΣ ΟΔΟΥ ΤΡΙΠΟΛΗΣ-ΠΥΡΓΟΥ ΕΚΤΟΣ ΣΧΕΔΙΟΥ ΠΕΡΙΟΧΗΣ ΤΗΣ Τ.Κ. ΜΕΡΚΟΒΟΥΝΙΟΥ ΔΗΜΟΥ ΤΡΙΠΟΛΗΣ Π.Ε. ΑΡΚΑΔΙΑΣ... Αριθμός κατά κανόνα: Εμβάδων = 4000μ²... Αρμόδια κατά παρέκκλιση: Εμβάδων = 500μ²... Συντελεστής Δόμησης: 0,20... Κάλυψη: 0,10... Ύψος κτίσματος: 7,50μ

ΕΜΒΑΔΟΝ ΑΓΡΟΤΕΜΑΧΙΟΥ Α-Β-Γ-Δ-Ε-Ζ-Η-Θ-Ι-Κ-Λ-Μ-Ν-Α: Ε = 2223,69 μ²

ΠΑΡΑΤΗΡΗΣΕΙΣ:

- 1. Το διάγραμμα είναι ενταγμένο στο κρατικό σύστημα συντεταγμένων ΕΓΣΑ '87... 2. Οι διαστάσεις και το εμβαδόν υπολογίστηκαν αναλυτικά από τις συντεταγμένες των κορυφών... 3. Τα όρια του αγροτεμαχίου είναι τα τελικά όρια της ιδιοκτησίας όπως εδείχθησαν από τον Ιερέα του Ναού... 4. Η εξόρυξη από το ΕΓΣΑ '87 πραγματοποιήθηκε με σύστημα GPS... 5. Το αγροτεμάχιο δεν εμπίπτει σε περιοχή λειτουργίας Εθνικού Κτηματολογίου... 6. Το αγροτεμάχιο έχει Ιερό Νεό υφιστάμενο προ του έτους 1955, προσήθηκε σε αυτόν και συμπληρωματικά κτίσματα κατασκευασμένα με τον Ν4178/2013 με την υπτ αριθμ. 2906897 δημόσια αυθαίρετου... 7. ΕΜΒΑΔΟΝ ΚΤΙΣΜΑΤΩΝ: α) Ιερός Ναός (υφιστάμενος προ του 1955): 124,94μ² β) Προσθήκη Ιερού Ναού (κατασκευή με τον Ν4178/13): 77,62μ² γ) Αίθουσα κοινού (κατασκευή με τον Ν4178/13): 103,76μ² δ) Κουζίνα (κατασκευή με τον Ν4178/13): 14,36μ² ε) WC (κατασκευή με τον Ν4178/13): 8,05μ² ζ) Προσκυνητάρι (κατασκευή με τον Ν4178/13): 8,18μ²

ΙΔΙΟΚΤΗΣΙΑ ΕΝΟΣΗΣ ΑΓΡΟΤΙΚΟΥ ΣΥΝΕΤΑΙΡΙΣΜΟΥ ΑΡΚΑΔΙΑΣ

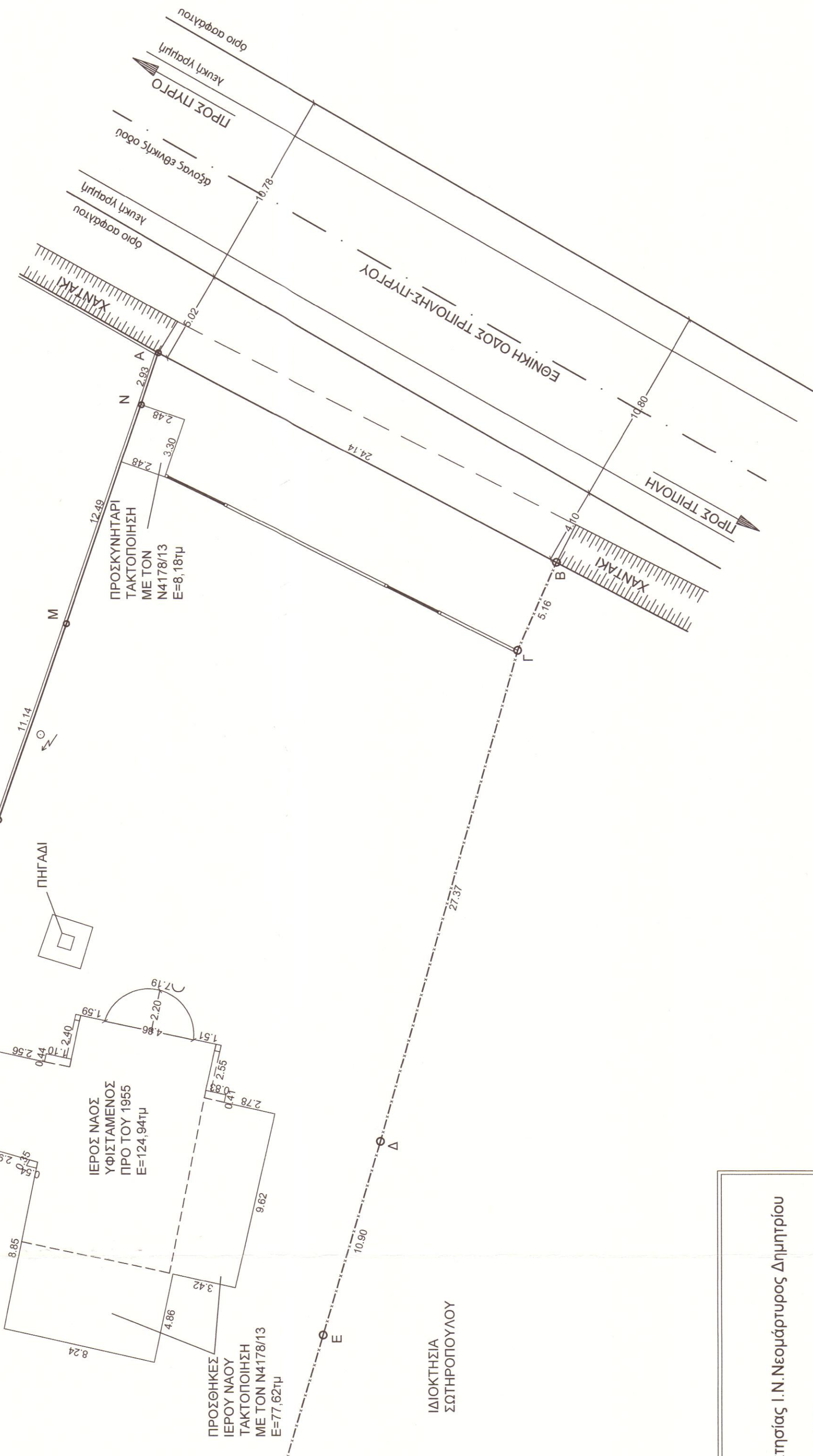

ΙΔΙΟΚΤΗΣΙΑ ΣΠΗΡΟΠΟΥΛΟΥ

ΔΗΛΩΣΗ ΙΕΡΕΑ (Ν. 4030/2011) Ο κάτωθι υπογράφων Γεώργιος Μήκος Ιερέας στον Ι.Ν. Αγίου Ελευθερίου, παρεκκλητή Ιδιοκτήσιος Ι.Ν. Νεομάρτυρος Δημητρίου Μερκβοβούνιου δηλώνω ότι: τα αρχικά και υλοποιημένα όρια του αγροτεμαχίου με στοιχεία Α-Β-Γ-Δ-Ε-Ζ-Η-Θ-Ι-Κ-Λ-Μ-Ν-Α και με εμβάδων 2223,69 μ², που βρίσκεται στη Χ.Θ. 3+300 της Εθνικής Οδού Τρίπολης-Πύργου στην εκτός σχεδίου περιοχή της Τ.Κ. Μερκβοβούνιου του Δήμου Τρίπολης Π.Ε. Αρκαδίας υπεδείχθησαν από εμένα και ευλόγησαν για την ακρίβεια των δηλωμένων ορίων του αγροτεμαχίου.

Ο ΙΕΡΕΑΣ



ΤΕΧΝΙΚΟ ΓΡΑΦΕΙΟ ΦΡΕΙΔΕΡΙΚΗ Φ. ΠΕΤΡΟΠΟΥΛΟΥ ΚΟΝΣΤΑΝΤΙΝΟΥ ΒΕΗ 7 - ΤΡΙΠΟΛΗ - ΤΗΛ. 2710-221456

ΕΡΩΔΟΤΗΣ: Ι.Ν. ΝΕΟΜΑΡΤΥΡΟΣ ΔΗΜΗΤΡΙΟΥ ΜΕΡΚΟΒΟΥΝΙΟΥ

ΕΡΓΟ: ΑΠΟΤΥΠΩΣΗ ΑΓΡΟΤΕΜΑΧΙΟΥ Ι.Ν. ΑΓΙΟΥ ΕΛΕΥΘΕΡΙΟΥ

ΘΕΣΗ: Χ.Θ. 3+300 Ε.Ο. ΤΡΙΠΟΛΗΣ-ΠΥΡΓΟΥ ΕΚΤΟΣ ΣΧΕΔΙΟΥ ΠΕΡΙΟΧΗΣ ΤΗΣ Τ.Κ. ΜΕΡΚΟΒΟΥΝΙΟΥ ΤΟΥ ΔΗΜΟΥ ΤΡΙΠΟΛΗΣ

ΦΑΣΗ: ΑΡΧΙΤΕΚΤΟΝΙΚΗ ΜΕΛΕΤΗ

ΘΕΜΑ ΣΧΕΔΙΟΥ: ΑΡΙΘΜΟΣ ΣΧΕΔΙΟΥ: Α1 ΤΟΠΟΓΡΑΦΙΚΟ ΔΙΑΓΡΑΜΜΑ

ΕΜΒΑΔΟΝ: Ε = 2223,69μ² ΚΛΙΜΑΚΑ: 1:200 ΗΜΕΡΟΜΗΝΙΑ: ΑΠΡΙΛΙΟΣ 2015

ΣΦΡΑΓΙΔΑ-ΥΠΟΓΡΑΦΗ ΘΕΩΡΗΣΗ ΤΗΚΕ Σφραγίδα του Τεχνικού Γραφείου Φρειδερίκη Φ. Πετροπούλου, Κωνσταντίνου Βεή 7, Τρίπολη, Π.Ε. Αρκαδίας.

