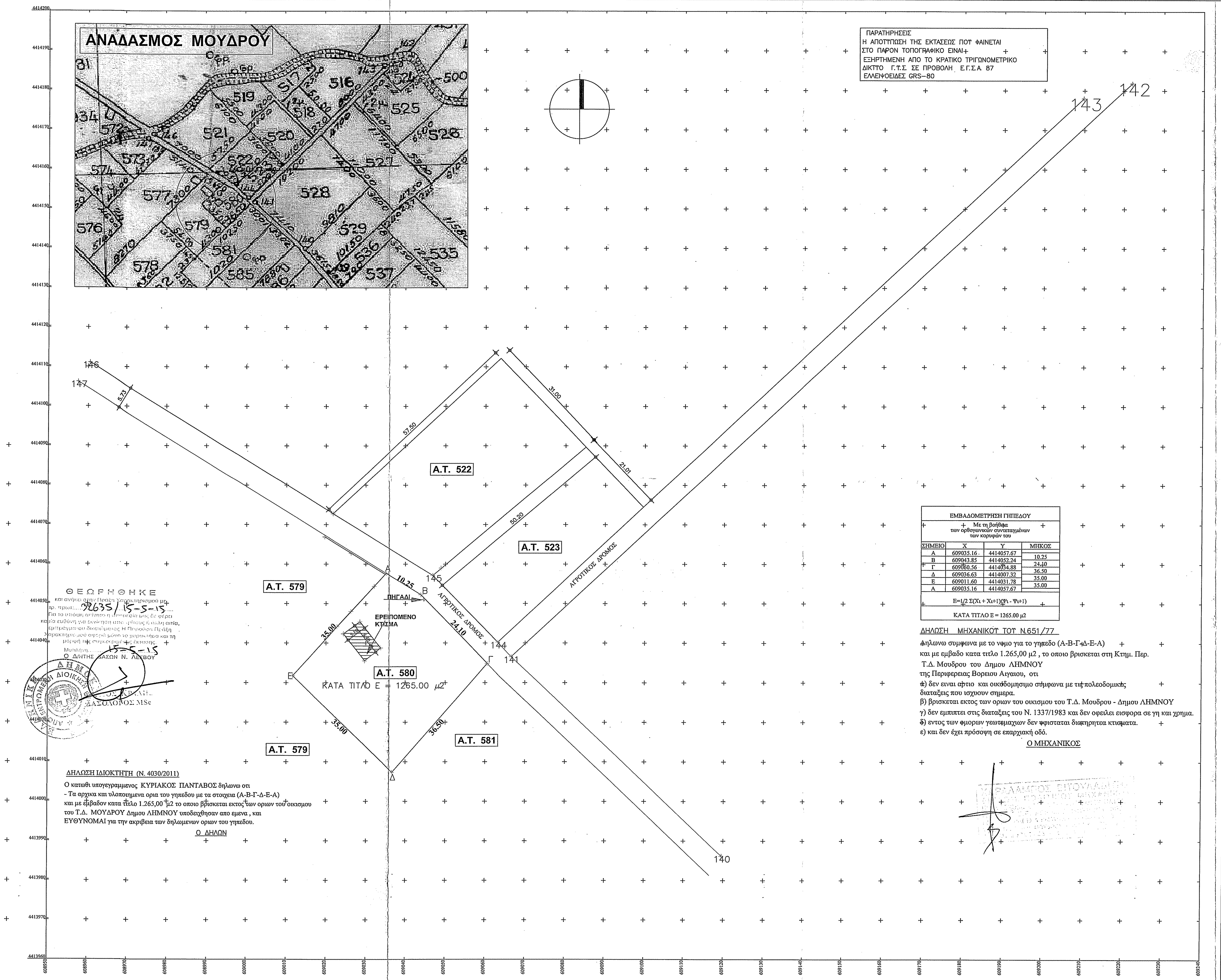
ΑΝΑΔΑΣΜΟΣ ΜΟΥΔΡΟΥ
Α.Τ. 522
Α.Τ. 523
Α.Τ. 579
Α.Τ. 579
Α.Τ. 580
Α.Τ. 581
ΑΓΡΟΤΙΚΟΣ ΔΡΟΜΟΣ
ΑΓΡΟΤΙΚΟΣ ΔΡΟΜΟΣ
ΠΗΓΑΔΙ
ΕΡΕΙΠΩΜΕΝΟ ΚΤΙΣΜΑ
ΚΑΤΑ ΤΙΤΛΟ Ε = 1265.00 μ2
Α
Β
Γ
Δ
Ε
10.25
24.10
36.50
35.00
35.00
57.50
31.00
21.01
50.20
5.73
140
141
142
143
144
145
146
147

ΠΑΡΑΤΗΡΗΣΕΙΣ
Η ΑΠΟΤΥΠΩΣΗ ΤΗΣ ΕΚΤΑΣΕΩΣ ΠΟΥ ΦΑΙΝΕΤΑΙ
ΣΤΟ ΠΑΡΟΝ ΤΟΠΟΓΡΑΦΙΚΟ ΕΙΝΑΙ
ΕΞΗΡΤΗΜΕΝΗ ΑΠΟ ΤΟ ΚΡΑΤΙΚΟ ΤΡΙΓΩΝΟΜΕΤΡΙΚΟ
ΔΙΚΤΥΟ Γ.Υ.Σ. ΣΕ ΠΡΟΒΟΛΗ Ε.Γ.Σ.Α 87
ΕΛΛΕΙΨΟΕΙΔΕΣ GRS-80

ΕΜΒΑΔΟΜΕΤΡΗΣΗ ΓΗΠΕΔΟΥ
Με τη βοήθεια
των ορθογωνικών συντεταγμένων
των κορυφών του

ΣΗΜΕΙΟ	Χ	Υ	ΜΗΚΟΣ
Α	609035.16	4414057.67	
			10.25
Β	609043.85	4414052.24	
			24.10
Γ	609060.56	4414034.88	
			36.50
Δ	609036.63	4414007.32	
			35.00
Ε	609011.60	4414031.78	
			35.00
Α	609035.16	4414057.67	

Ε=1/2 Σ(Χι + Χι+1)(Ψι - Ψι+1)

ΚΑΤΑ ΤΙΤΛΟ Ε = 1265.00 μ2

ΔΗΛΩΣΗ ΜΗΧΑΝΙΚΟΥ ΤΟΥ Ν.651/77

Δηλωνω συμφωνα με το νομο για το γηπεδο (Α-Β-Γ-Δ-Ε-Α)
και με εμβαδο κατα τιτλο 1.265,00 μ2 , το οποιο βρισκεται στη Κτημ. Περ.
Τ.Δ. Μουδρου του Δημου ΛΗΜΝΟΥ
της Περιφερειας Βορειου Αιγαιου, οτι
α) δεν ειναι αρτιο και οικοδομησιμο συμφωνα με τις πολεοδομικες
διαταξεις που ισχυουν σημερα.
β) βρισκεται εκτος των οριων του οικισμου του Τ.Δ. Μουδρου - Δημου ΛΗΜΝΟΥ
γ) δεν εμπιπτει στις διαταξεις του Ν. 1337/1983 και δεν οφειλει εισφορα σε γη και χρημα.
δ) εντος των ομορων γεωτεμαχιων δεν υφισταται διατηρητεα κτισματα.
ε) και δεν έχει πρόσοψη σε επαρχιακή οδό.

O ΜΗΧΑΝΙΚΟΣ

ΘΕΩΡΗΘΗΚΕ
και ανήκει στην Πράξη Χαρακτηρισμού με
αρ. πρωτ.: 32635/15-5-15
Για το υπόψη ακίνητο η υπηρεσία μας δε φέρει
καμία ευθύνη για εκνίκηση από τρίτους ή άλλη αιτία,
εμπράγματου δικαιώματος. Η Παρούσα Πράξη
Χαρακτηρισμού αφορά μόνο το χαρακτήρα και τη
μορφή της συγκεκριμένης έκτασης.
Μυτιλήνη 15-5-15
Ο Δ/ΝΤΗΣ ΔΑΣΩΝ Ν. ΛΕΣΒΟΥ
ΔΑΣΟΛΟΓΟΣ MSc

ΔΗΛΩΣΗ ΙΔΙΟΚΤΗΤΗ (Ν. 4030/2011)

Ο κατωθι υπογεγραμμενος ΚΥΡΙΑΚΟΣ ΠΑΝΤΑΒΟΣ δηλωνω οτι
- Τα αρχικα και υλοποιημενα ορια του γηπεδου με τα στοιχεια (Α-Β-Γ-Δ-Ε-Α)
και με εμβαδον κατα τιτλο 1.265,00 μ2 το οποιο βρισκεται εκτος των οριων του οικισμου
του Τ.Δ. ΜΟΥΔΡΟΥ Δημου ΛΗΜΝΟΥ υποδειχθησαν απο εμενα , και
ΕΥΘΥΝΟΜΑΙ για την ακριβεια των δηλωμενων οριων του γηπεδου.

Ο ΔΗΛΩΝ

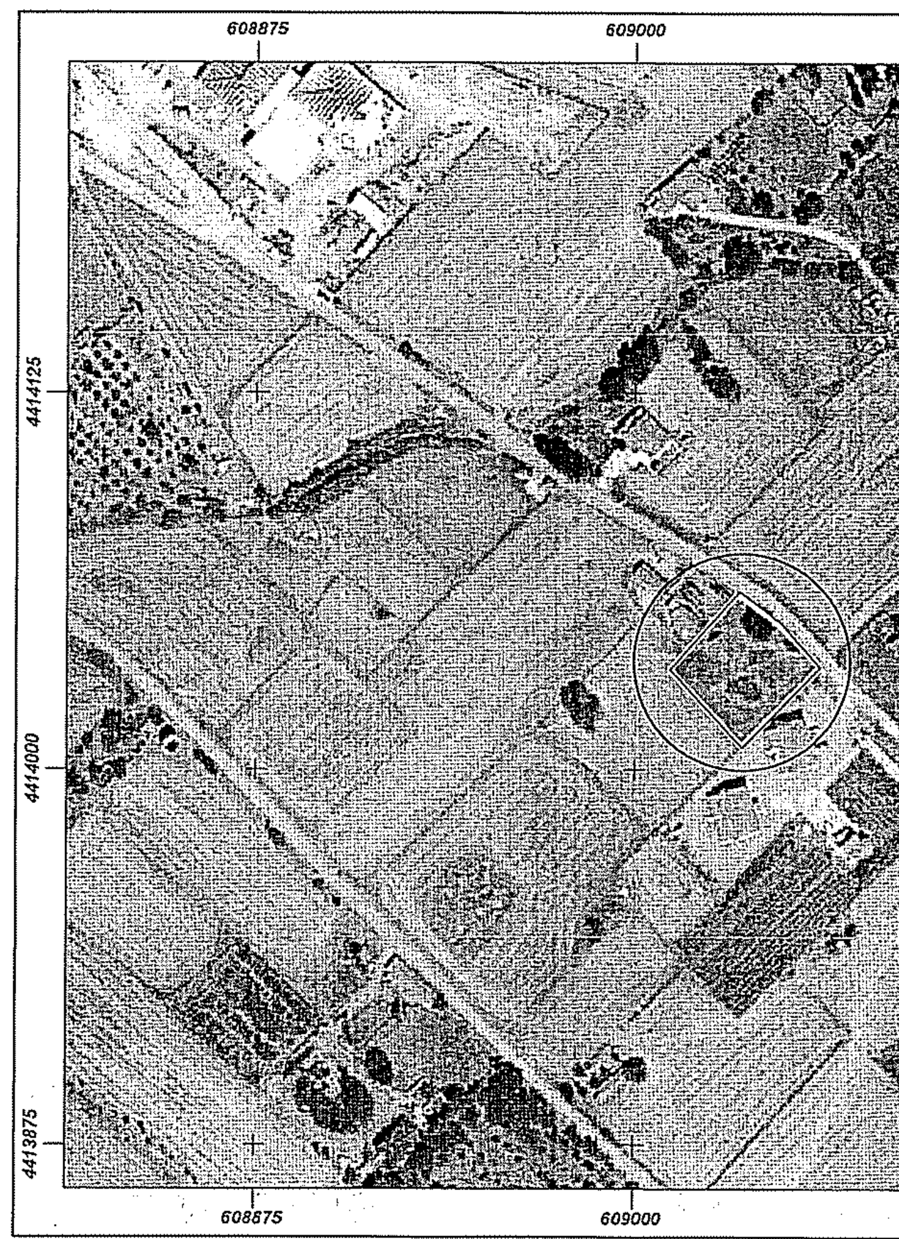
608875
609000
609125
4414125
4414000
4413875
132,5 μ.

ΧΑΡΑΛΑΜΠΟΣ ΒΙΤΟΥΛΑΔΙΤΗΣ

ΕΡΓΟΔΟΤΗΣ
ΚΥΡΙΑΚΟΣ ΠΑΝΤΑΒΟΣ

ΕΡΓΟ
ΕΡΓΑΣΙΕΣ ΜΙΚΡΗΣ ΚΛΙΜΑΚΑΣ
ΠΕΡΙΦΡΑΞΗ (Α-Β-Γ) ΓΗΠΕΔΟΥ (23)

ΘΕΣΗ
ΚΤΗΜ. ΠΕΡ. ΜΟΥΔΡΟΥ - ΔΗΜΟΣ ΛΗΜΝΟΥ
ΘΕΣΗ. ΚΑΛΥΒΙΑ

ΜΕΛΕΤΗΤΗΣ
ΒΙΤΟΥΛΑΔΙΤΗΣ ΧΑΡΑΛΑΜΠΟΣ
ΠΟΛΙΤΙΚΟΣ ΜΗΧΑΝΙΚΟΣ
ΕΔΡΑ Α. ΗΛΙΟΥΠΟΛΗ-ΣΜΥΡΝΗΣ 19 -ΑΘΗΝΑ ΤΗΛ. 210/9937896
ΥΠ/ΜΑ ΜΟΥΔΡΟ-ΛΗΜΝΟΥ ΤΗΛ.22540/71774 -ΚΙΝ. 6932109064

ΘΕΜΑ

ΤΟΠΟΓΡΑΦΙΚΟ - ΔΙΑΓΡΑΜΜΑ ΔΟΜΗΣΗΣ

ΑΡ. ΣΧΕΔΙΟΥ
Ά-1

ΚΛΙΜΑΚΑ 1/500

ΧΡΟΝΟΣ ΜΕΛΕΤΗΣ 2/12/2014

ΥΠΟΓΡΑΦΗ

ΣΦΡΑΓΙΔΑ

ΧΑΡΑΛΑΜΠΟΣ ΒΙΤΟΥΛΑΔΙΤΗΣ
ΔΙΠΛ. ΠΟΛΙΤΙΚΟΣ ΜΗΧΑΝΙΚΟΣ
ΣΧΟΛΗΣ ΠΑΝΕΠ/ΜΙΟΥ ΠΑΤΡΩΝ
Τ.Ε.Ε. ΑΡΙΘΜΟΣ ΜΗΤΡΩΟΥ
ΣΜΥΡΝΗΣ 19, Α. ΗΛΙΟΥΠΟΛΗ, ΑΘΗΝΑ - ΤΗΛ.
ΥΠΟΚΑΤΑΣΤΗΜΑ: ΜΟΥΔΡΟΣ ΛΗΜΝΟΥ - ΤΗΛ. 71774
Α.Φ.Μ. 037657728 - Δ.Ο.Υ. ΗΛΙΟΥΠΟΛΗΣ

ΕΛΕΓΧΘΗΚΕ
Μυτιλήνη 27-02-2015
ΚΡΑΛΗΣ
ΔΑΣΟΛΟΓΟΣ MSc