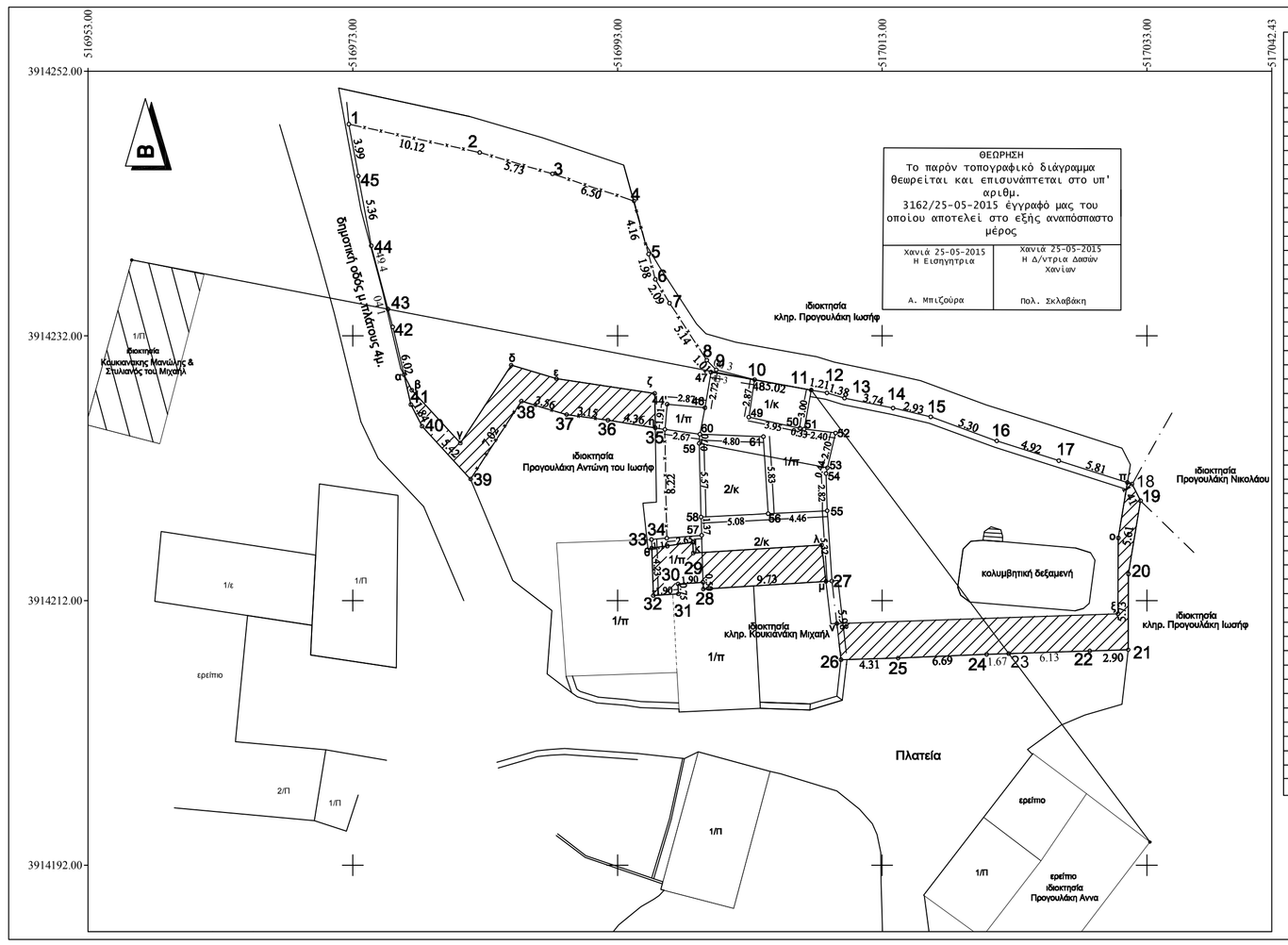

ΕΜΒΑΔΟΜΕΤΡΗΣΗ ΓΗΠΕΔΟΥ ΣΕ ΕΓΣΑ'87

Με τη βοήθεια των ορθογωνιακών συντεταγμένων των κορυφών του

ΣΗΜΕΙΟ	X	Y	ΜΗΚΟΣ
1	516972.70	3914247.99	10.12
2	516982.59	3914245.85	5.73
3	516985.08	3914244.24	6.50
4	516984.25	3914242.19	4.16
5	516995.34	3914238.17	1.98
6	516995.86	3914236.26	2.09
7	516996.93	3914234.47	5.14
8	516999.75	3914230.16	1.01
9	517000.45	3914229.43	3.00
10	517003.36	3914228.68	4.34
11	517007.64	3914227.90	1.21
12	517008.83	3914227.68	1.38
13	517010.15	3914227.29	3.74
14	517011.82	3914226.53	2.93
15	517016.67	3914225.88	5.30
16	517021.65	3914224.05	4.92
17	517026.34	3914222.56	5.81
18	517031.88	3914220.80	1.41
19	517032.52	3914219.54	5.61
20	517031.61	3914214.00	5.73
21	517031.59	3914208.28	2.90
22	517028.69	3914208.19	6.13
23	517022.56	3914207.98	1.67
24	517020.89	3914207.93	6.69
25	517014.20	3914207.65	4.31
26	517009.89	3914207.52	5.98
27	517009.20	3914213.47	9.73
28	516999.49	3914212.86	0.50
29	516999.47	3914213.36	1.90
30	516997.58	3914213.24	0.75
31	516997.60	3914212.49	1.90
32	516995.70	3914212.37	4.23
33	516995.57	3914216.60	1.16
34	516996.72	3914216.70	8.22
35	516996.58	3914224.92	4.36
36	516992.28	3914225.62	3.15
37	516989.15	3914226.04	3.56
38	516985.74	3914227.05	7.02
39	516981.90	3914221.17	5.42
40	516978.23	3914225.17	1.84
41	516977.39	3914226.80	6.02
42	516976.01	3914232.66	1.40
43	516975.66	3914234.02	4.94
44	516974.39	3914238.80	5.36
45	516973.42	3914244.07	3.99
1	516972.70	3914247.99	

E=1/2 Σ(Xi + Xi+1)(Yi - Yi+1)

E = 997.77 μ2

ΓΙΑ ΠΡΑΞΗ ΧΑΡΑΚΤΗΡΙΣΜΟΥ ΕΚΤΑΣΗΣ

ΕΜΒΑΔΟΜΕΤΡΗΣΗ ΤΜΗΜΑΤΟΣ ΓΗΠΕΔΟΥ ΓΙΑ ΠΡΑΞΗ ΧΑΡΑΚΤΗΡΙΣΜΟΥ
Με τη βοήθεια των ορθογωνιακών συντεταγμένων των κορυφών του

ΣΗΜΕΙΟ	X	Y	ΜΗΚΟΣ
α	516976.86	3914229.05	
			1.31
β	516977.46	3914227.89	
			5.42
γ	516981.13	3914223.89	
			7.02
δ	516984.97	3914229.78	
			3.56
ε	516988.38	3914228.76	
			7.51
ζ	516995.81	3914227.64	
			2.60
η	516995.85	3914225.04	
			3.62
36	516992.28	3914225.62	
			3.15
37	516989.15	3914226.04	
			3.56
38	516985.74	3914227.05	
			7.02
39	516981.90	3914221.17	
			5.42
40	516978.23	3914225.17	
			1.84
α	516976.86	3914229.05	

E=1/2 Σ(Xi + Xi+1)(Yi - Yi+1)

E = 49.51 μ2

ΕΜΒΑΔΟΜΕΤΡΗΣΗ ΤΜΗΜΑΤΟΣ ΓΗΠΕΔΟΥ ΓΙΑ ΠΡΑΞΗ ΧΑΡΑΚΤΗΡΙΣΜΟΥ
Με τη βοήθεια των ορθογωνιακών συντεταγμένων των κορυφών του

ΣΗΜΕΙΟ	X	Y	ΜΗΚΟΣ
ν	517009.57	3914210.26	
			21.26
ξ	517030.82	3914211.00	
			5.73
ο	517030.84	3914216.72	
			4.24
π	517031.53	3914220.91	
			0.37
18	517031.88	3914220.80	
			1.41
19	517032.52	3914219.54	
			5.61
20	517031.61	3914214.00	
			5.73
21	517031.59	3914208.28	
			2.90
22	517028.69	3914208.19	
			6.13
23	517022.56	3914207.98	
			1.67
24	517020.89	3914207.93	
			6.69
25	517014.20	3914207.65	
			4.31
26	517009.89	3914207.52	
			2.75
ν	517009.57	3914210.26	

E=1/2 Σ(Xi + Xi+1)(Yi - Yi+1)

E = 69.45 μ2

ΕΜΒΑΔΟΜΕΤΡΗΣΗ ΤΜΗΜΑΤΟΣ ΓΗΠΕΔΟΥ ΓΙΑ ΠΡΑΞΗ ΧΑΡΑΚΤΗΡΙΣΜΟΥ
Με τη βοήθεια των ορθογωνιακών συντεταγμένων των κορυφών του

ΣΗΜΕΙΟ	X	Y	ΜΗΚΟΣ
0	516995.59	3914215.95	
			3.13
ι	516998.69	3914216.40	
			0.82
κ	516998.72	3914215.58	
			9.73
λ	517008.43	3914216.19	
			2.77
μ	517008.75	3914213.44	
			9.28
28	516999.49	3914212.86	
			0.50
29	516999.47	3914213.36	
			1.90
30	516997.58	3914213.24	
			0.75
31	516997.60	3914212.49	
			1.90
32	516995.70	3914212.37	
			3.58
0	516995.59	3914215.95	

E=1/2 Σ(Xi + Xi+1)(Yi - Yi+1)

E = 37.52 μ2

ΔΗΛΩΣΗ ΜΗΧΑΝΙΚΟΥ (Ν651/77)

Δηλώνω σύμφωνα με τον νόμο για το γήπεδο με στοιχεία " 1-2-3-...-44-45-1" και εμβαδό 997.77 τμ που βρίσκεται εν μέρει εντός οικισμού (προϋφιστάμενου του 1923) Μετόχι Μπουζήδων ή Προγούλήδων της Δημοτικής Ενότητας Κρυονερίδας του Δήμου Αποκορώνου Π.Ε. Χανίων ότι :
α) ενιαι άρτιο και οικοδομήσιμο κατά παρέκκλιση προϋφίστατο της 13.8.1981
β) βρίσκεται εν μέρει εντός του με προσωρινά όρια οικισμού προ του 1923 Μετόχι Μπουζήδων ή Προγούλήδων με τμήμα εντός υπό στοιχεία(10,11,23,24,...,42,43,10,11) Ε=τμ και τμήμα εκτός υπό στοιχεία (1,2,3,...9,10,43,44,45,1) και (11,12,...,22,23,11) Ε= 540.45τμ και εκτος ΖΟΕ
γ)Εντός του οικοπέδου βρίσκεται δώροφη πέτρινη κατοικία με ισόγειο υπό στοιχεία (11,551,52,53,54,55,27,28,...,34,57,58,59,60,46,47,10,48,11) εμβαδού Ε=157,15τμ και όροφο υπο στοιχεία (55,27,28,29,57,58,59,60,61,56,55) εμβαδού Ε=81,88τμ. Επίσης εντός του οικοπέδου υφίσταται βοηθητικός χώρος-λιβητοστάσιο υπό στοιχεία (35,44',46,60,35) Εμβαδού Ε=5,45
δ) δεν εμπίπτει στις διατάξεις του νόμου 1337/83 περι εισφορών σε γη και χρήμα,
ε) εντος αυτού δε διέρχονται εναέριες γραμμές μεταφοράς υψηλής τάσης της ΔΕΗ ή αγωγός φυσικού αερίου

Η ΜΗΧΑΝΙΚΟΣ

ΔΗΛΩΣΗ ΙΔΙΟΚΤΗΤΗ

Ο κάτωθι υπογεγραμμένος Προγουλάκης Μανούσος δηλώνω ότι :
* τα όρια του γηπέδου με στοιχεία " 1-2-3-...-44-45-1" και εμβαδό 997.77 τμ που βρίσκεται εντός οικισμού Μετόχι Μπουζήδων ή Προγούλήδων της Δημοτικής Ενότητας Κρυονερίδας του Δήμου Αποκορώνου Π.Ε. Χανίων υπεδείχθησαν από εμένα και
* ευθύνομαι για την ακρίβεια των δηλουμένων ορίων του γηπέδου.

Ο ΔΗΛΩΝ

ΕΜΒΑΔΟ ΓΗΠΕΔΟΥ

Ε(1-2-3-...- 44-45-1)=997.77τμ

ΠΑΡΑΤΗΡΗΣΕΙΣ :
1. Το διαγραμμα ειναι ενταγμένο στο κρατικό συστημα συντεταγμένων ΕΓΣΑ' 87
2. Οι διαστάσεις και τα εμβαδά υπολογιαθήκαν αναλυτικά από τις συνέχες των κορυφών
3. Η εξαρτηση από το ΕΓΣΑ '87 πραγματοποιήθηκε με GPS TOPCON GR-3 και κανοντας χρήση του Ελληνικού Συστηματος Εντοπισμού - Hepos

ΟΡΟΙ ΔΟΜΗΣΗΣ

ΟΙΚΙΣΜΟΣ ΠΡΟΥΦΙΣΤΑΜΕΝΟΣ ΤΟΥ 1923
ΠΔ 2-3-81(ΦΕΚ 138Δ/13-8-81)

αρτιότητα 2000τμ, κατα παρέκκλιση 300τμ
Μέγιστη δόμηση 400τμ
Συντελεστής δόμησης 0,8
Συντελεστής Κάλυψης :70%
Μέγιστο Ύψος:7.50μ+2.0μ για στέγη
Πλαγια οριο: 0 ή 2.50μ
Μέγιστος αριθμός ορόφων:2

ΑΠΟΣΠΑΣΜΑ ΧΑΡΤΗ ΕΥΡΥΤΕΡΗΣ ΠΕΡΙΟΧΗΣ

ΚΛΙΜΑΚΑ 1:5000

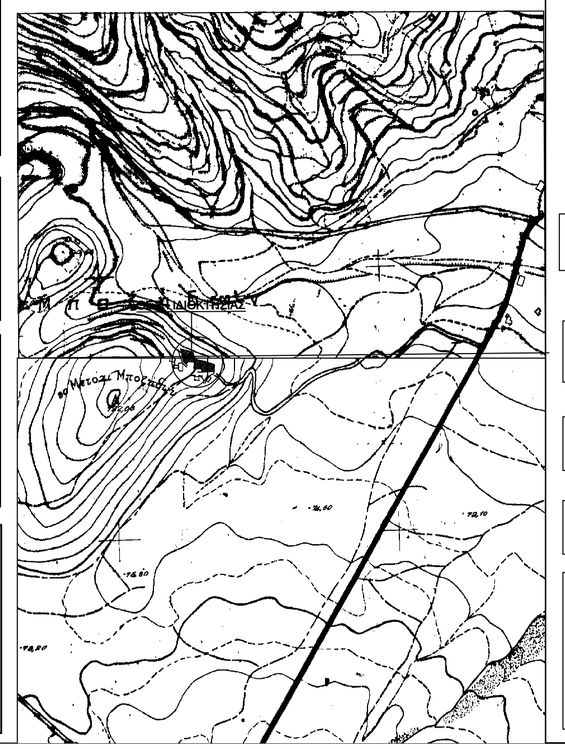

ΤΕΧΝΙΚΟ ΓΡΑΦΕΙΟ

Μπραουδάκη Σοφία και συνεργάτες
Πολιτικος Μηχανικος Τ.Ε
Βρυσες, Δήμος Κρυονερίδας
τηλ-(fax) 28250 5 1188
κιν 6974275076

ΙΔΙΟΚΤΗΤΗΣ	ΠΡΟΓΟΥΛΑΚΗΣ ΜΑΝΟΥΣΟΣ του Αποστόλου
ΘΕΣΗ	ΕΝ ΜΕΡΕΙ ΕΝΤΟΣ ΤΟΥ ΜΕ ΠΡΟΣΩΡΙΝΑ ΟΡΙΑ ΟΙΚΙΣΜΟΥ ΠΡΟ ΤΟΥ 1923 ΜΕΤΟΧΙ ΜΠΟΥΖΗΔΩΝ Ή ΠΡΟΓΟΥΛΗΔΩΝ ΔΗΜΟΤΙΚΗ ΕΝΟΤΗΤΑ ΚΡΥΟΝΕΡΙΔΑΣ ΔΗΜΟΥ ΑΠΟΚΟΡΟΝΟΥ Π.Ε ΧΑΝΙΩΝ
ΘΕΜΑ ΣΧΕΔΙΟΥ	ΤΟΠΟΓΡΑΦΙΚΟ ΔΙΑΓΡΑΜΜΑ — ΑΡΙΘΜΟΣ ΣΧΕΔΙΟΥ: Α-1
ΗΜΕΡΟΜΗΝΙΑ	ΜΑΪΟΣ 2015 — ΚΛΙΜΑΚΑ: 1 : 200
ΣΦΡΑΓΙΔΑ-ΥΠΟΓΡΑΦΗ	ΕΛΕΓΧΟΣ