

ΑΠΟΣΠΑΣΜΑ ΧΑΡΤΗΣ Γ.Υ.Σ.

Ελληνική Γεωμετρική Σχολή Αναφοράς: 1997 (Ε.Γ.Σ.Α. 97)
 Ελληνικός Παναρέας: ΟΠΑ 99 ή Ο.Σ.Π.Ε. 137 ή. 14 + 298 25722101)
 Πεδίο: Ευκλείδειο Μετρώμετρο
 Κεντρικός Μετρώμετρος: $10 = 240 \text{ cm} \text{ (10}^3 \text{ cm)}$ ή Κ.Μ. 0.999999
 Τετραγωνική Μετρώμετρος: 1000 cm^2
 Τριγωνομετρικός Πίνακας Αναφοράς: Ο.Α. 07 107

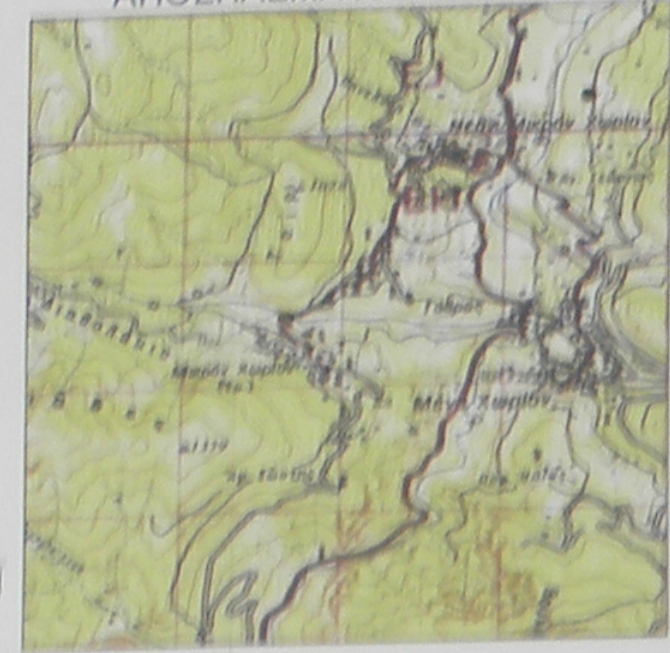

ΚΛΙΜΑΚΑ ΣΧΕΔΙΟΥ
1 : 200

ΕΜΒΑΔΟΜΕΤΡΗΤΗ ΓΗΠΕΔΟΥ

Με τη βοήθεια των ορθογωνικών συντεταγμένων των κορυφών του

ΣΗΜΕΙΟ	X	Y	ΜΗΚΟΣ
1	304273.75	4302491.47	16.89
2	304296.71	4302419.33	85.28
3	304186.14	4302554.30	16.81
4	304195.34	4302520.48	6.96
5	304199.50	4302525.88	41.02
6	304236.66	4302526.30	40.73
1	304273.75	4302491.47	

$E = 1730.16 \mu\text{J}$

ΠΡΑΞΗ

ΤΟ ΠΑΡΩΝ ΤΟΠΟΓΡΑΦΙΚΟ ΔΙΑΓΡΑΜΜΑ ΔΙΔΕΚΕΙ ΣΤΗΝ ΥΠΟΚΑΤΑΣΤΑΣΗ 1162/4522/121-5 2015 ΠΡΑΞΗ ΧΑΡΑΚΤΗΡΙΣΜΟΥ ΤΟΥ ΔΙΑΔΡΑΜΕΥ ΚΑΡΠΕΝΗΣΙΟΥ ΤΗΣ ΟΙΚΙΑΣ ΑΓΡΟΤΕΛΕΙ ΑΝΑΦΟΡΕΙΣ ΤΗΜΑΤΑ

ΘΕΩΡΗΘΗΚΕ
 ΗΜΕΡΟΜΗΝΙΑ 21 / 5 / 2015
 Ο ΓΕΩΓΡΑΦΙΚΟΣ
 ΟΝΟΜΑΤΕΡΓΑΣΤΗΣ ΤΗΝ ΑΥΤΟΝΟΜΙΑ

ΕΛΛΗΝΙΚΗ ΔΗΜΟΚΡΑΤΙΑ
 ΥΠΟΥΡΓΕΙΟ ΠΑΙΔΕΙΑΣ, ΕΡΕΥΝΑΣ ΚΑΙ ΘΡΗΣΚΕΥΜΑΤΩΝ
 ΙΝΣΤΙΤΟΥΤΟ ΤΕΧΝΟΛΟΓΙΑΣ ΥΠΟΛΟΓΙΣΤΩΝ ΚΑΙ ΕΚΔΟΣΕΩΝ ΔΙΑΔΙΚΤΥΟΥ
 Διευθυντής: Κωνσταντίνος Κωνσταντίνου

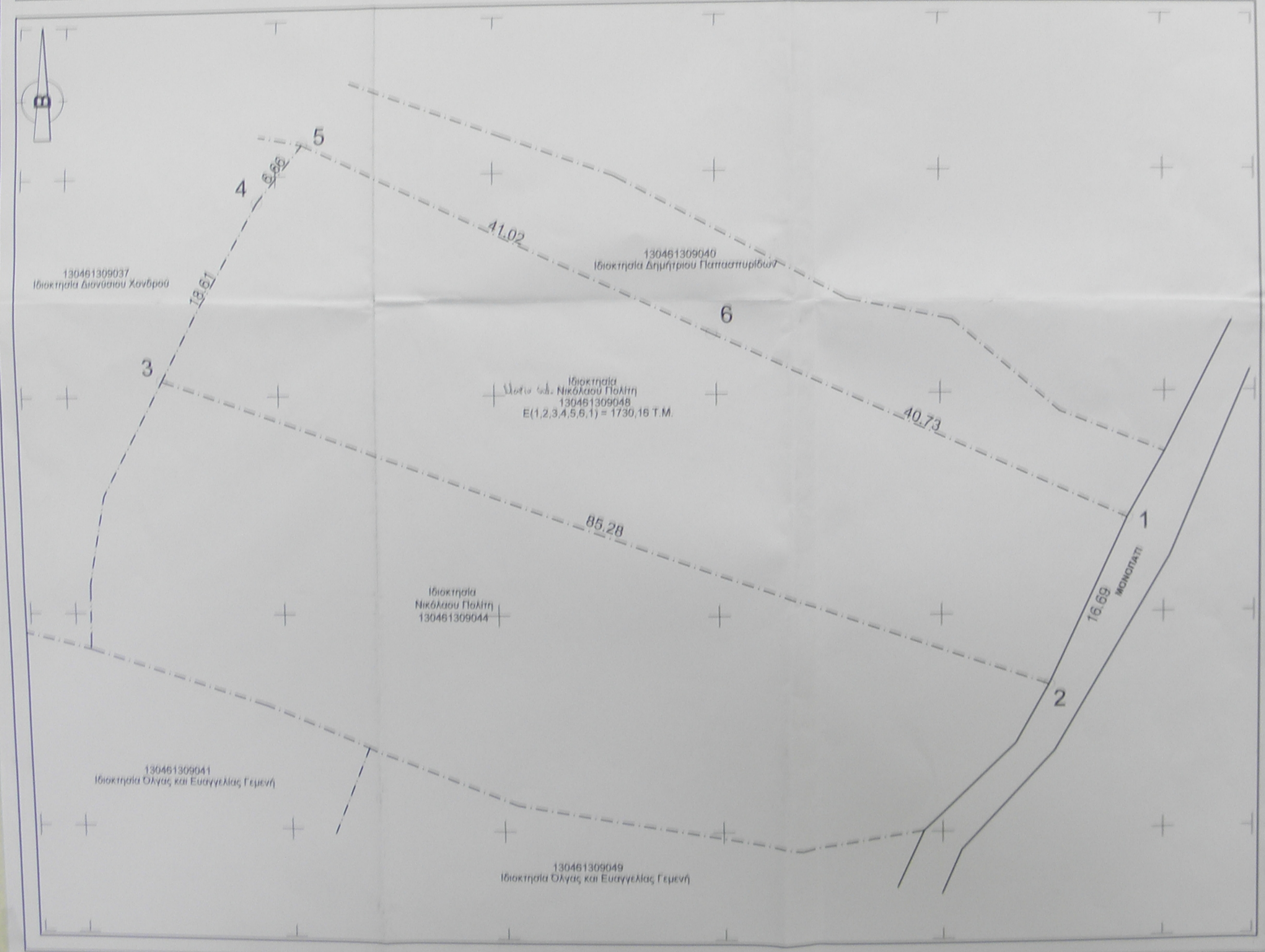

ΥΠΟΜΝΗΜΑ

1. ΕΜΒΑΔΟΝ ΑΓΡΟΤΕΛΕΙΟΥ
 Ε(1,2,3,4,5,6,1) = 1730,16 Τ.Μ.

2. ΟΡΘΟΓΩΝΙΑ
 Επιπέδωση στο ύψος 0μ.
 Εκτός σχεδίου Π.Δ. 24 / 31-05-1966 (ΦΕΚ 270 Β')

α) Αρδύρα: 4.000,00 μ.
 β) Ελάχιστο πλάτος: 45 μ. Ελάχιστο βάθος: 20 μ.
 γ) Επιπέδωση με βάση 0μ. ΜΕΧΡΙ 4.000,00 μ. < 200,00 μ.
 = 4.000 κα μήκη 8.000 + 200 + (8-4.000) x 0,02
 = 8.000 = 280 + (8-8.000) x 0,01

δ) Όροι Ε το εμβαδόν του οικοπέδου
 ε) Όροι Ε
 ς) Μέγ. Ύψος: 7,50 μ. (στο φυσικό ή τεχνητό διαμορφωμένο έδαφος) σε περίπτωση 4.000μ.
 στ) Απόσταση από όριο: Απόσταση από το όριο 10,00μ.

3. ΔΗΛΩΣΗ ΙΔΙΟΚΤΗΤΗ
 Η υπογεγραμμένη, Διοκτίτρια του παρατεταμένου περιγράμμου που φαίνεται στο παρόν τοπογραφικό διάγραμμα με στοιχεία 1, 2, 3, 5, 6, 1 δηλώνει ότι κατά την επιμέτρηση τα όρια υποδείχθηκαν στο γήπεδο και είναι ορθά.

4. ΔΗΛΩΣΗ ΜΗΧΑΝΙΚΟΥ (Ν 651 / 77)
 Η υπογεγραμμένη Ελεούσα Καρφή Πολίτης Μηχανικός δηλώνει υπό την ευθύνη της ότι το παρόν διάγραμμα είναι ορθό και αναπαριστά πιστά με την πραγματικότητα τα όρια του οικοπέδου.

ΜΕΛΕΤΗΤΗΣ
 ΕΛΙΣΑΒΕΤ ΚΑΡΦΗ
 ΠΟΛΙΤΙΚΟΣ ΜΗΧΑΝΙΚΟΣ
 ΙΕΡΟΜΝΗΜΟΝΟΣ 1, ΚΑΡΠΕΝΗΣΗΣ ΤΗΛ. (22370)-24160

ΕΡΓΟΔΟΤΗΣ
 ΠΟΛΙΤΗΣ ΝΙΚΟΛΑΟΣ

ΕΡΓΟ
 ΜΑΡΙΑ ΣΥΖ. ΝΙΚΟΛΑΟΥ ΠΟΛΙΤΗ

ΘΕΣΗ
 ΜΕΓΑΛΟ ΧΩΡΙΟ - ΔΗΜΟΥ ΚΑΡΠΕΝΗΣΙΟΥ
 ΕΚΤΟΣ ΣΧΕΔΙΟΥ - ΘΕΣΗ ΚΑΡΥΑ
 ΚΑΕΚ: 130461309048

ΘΕΜΑ ΣΧΕΔΙΟΥ
ΤΟΠΟΓΡΑΦΙΚΟ ΔΙΑΓΡΑΜΜΑ

ΚΛΙΜΑΚΑ 1 : 200
ΧΡΟΝΟΣ ΜΕΛΕΤΗΣ: ΜΑΡΤΙΟΣ 2015

ΥΠΟΓΡΑΦΗ ΣΦΡΑΓΙΔΑ
 ΕΛΙΣΑΒΕΤ ΚΑΡΦΗ
 ΠΟΛΙΤΙΚΟΣ ΜΗΧΑΝΙΚΟΣ
 ΙΕΡΟΜΝΗΜΟΝΟΣ 1, ΚΑΡΠΕΝΗΣΗΣ ΤΗΛ. (22370)-24160
 ΚΑΕΚ: 130461309048