

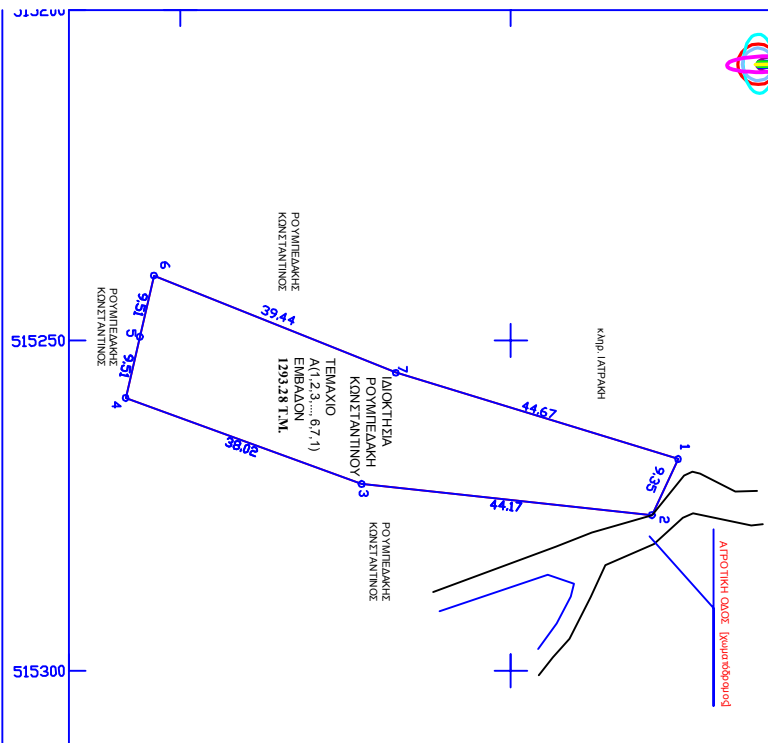

ΠΕΡΒΟΛΟΣΠΙΤΑ - ΚΑΙΜΑΚΑ 1 : 500

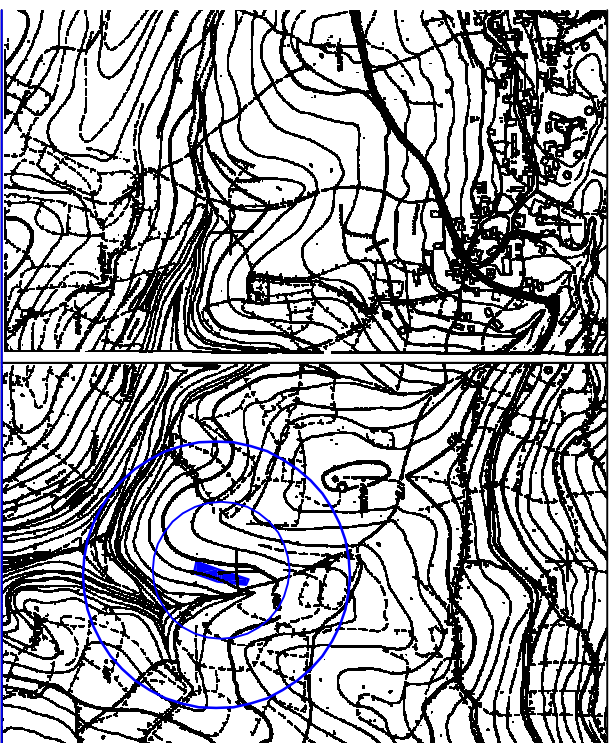

ΘΕΣΗ ΤΕΜΑΧΙΟΥ ΣΕ ΑΠΟΣΤΑΣΜΑ ΧΑΡΤΗ ΤΗΣ Γ.Υ.Σ., ΚΑΙΜΑΚΑΣ 1/5000



ΜΕΛΕΤΗΤΗΣ:

ΤΕΧΝΙΚΟ ΓΡΑΦΕΙΟ

ΜΑΥΡΑΚΑΚΗΣ ΓΕΩΡΓΙΟΣ ΑΡΧ. ΤΟΠ. ΜΗΧΑΝΙΚΟΣ

ΥΠΟΚΛΗΤΗΣ:

ΡΟΥΜΠΕΔΑΚΗΣ ΚΩΝΣΤΑΝΤΙΝΟΣ

ΘΕΣΗ ΕΡΓΟΥ: "ΠΕΡΒΟΛΟΣΠΙΤΑ", ΕΚΤΟΣ ΟΙΚΙΣΜΟΥ, ΤΟΠΙΚΗ ΚΟΙΝΟΤΗΤΑ ΚΑΪΝΑΣ, ΔΗΜΟΤΙΚΗ ΕΝΟΤΗΤΑ ΒΑΜΟΥ, ΔΗΜΟΣ ΑΠΟΚΟΡΩΝΟΥ, ΠΕΡΙΦΕΡΙΑΚΗΣ ΕΝΟΤΗΤΑΣ ΧΑΝΙΩΝ

ΕΡΓΟ:

ΤΟΠΟΓΡΑΦΙΚΗ ΑΠΟΤΥΠΩΣΗ

ΘΕΜΑ ΣΧΕΔΙΟΥ

ΚΑΙΜΑΚΑ:

ΑΡ. ΣΧΕΔΙΟΥ

ΤΟΠΟΓΡΑΦΙΚΟ ΔΙΑΓΡΑΜΜΑ

1 : 500

A1

ΧΡΟΝΟΣ ΜΕΛΕΤΗΣ :

2 ΑΠΡΑΪΟΥ 2015

ΣΧΟΡΗΤΙΑ - ΥΠΟΓΡΑΦΗ

ΔΗΛΩΣΗ Ν. 654/77
 Το τεμάχιο Α1,2,3.....,6,7 (1) με εμβαδόν **1293,28 Τ.Μ.**, που περιγράφεται στο παρόν τοπογραφικό διάγραμμα, βρίσκεται στη θέση "Τραβολόσπιτα", εκτός του οικισμού της Καΐνας, στην τοπική κοινότητα Καΐνας, στη Δημοτική Ενότητα Βαμού, του δήμου Αποκορώνου της περιφερειακής ενότητας Χανίων. Οι συντεταγμένες των κορυφών του τεμαχίου Α αναφέρονται στο Ελληνικό Γεωδαιτικό Σύστημα Αναφοράς 1987 (ΕΓΣΑ'87). Δεν είναι άπυρο, οικοδομήσιμο και δεν εμπίπτει στις διατάξεις του Ν. 1337/83 της 9ης Οκτωβρίου 1987, εκτός από τις γωνίες του προστάδας αρχαιολογικών χώρων κατηγορίας ΑδΒ και εκτός της ζώνης του τριευαμβτικού δικτύου προστασίας των ειδών και των ενδιαιτημάτων τους NATURA 2000. Αντίστοιχη του τεμαχίου Α από τη βαρύνουσα μεγάλυτρη των 5000 μ. Αντίστοιχη του τεμαχίου Α από τον πληθυστικό οικισμό του μεγάλυτρη 480 μ.

ΧΑΝΙΑ 20/09/15
Ο ΔΗΜΙΟΣ ΜΗΧΑΝΙΚΟΣ
ΓΕΩΡΓΙΟΣ ΜΑΥΡΑΚΑΚΗΣ
ΑΡΧ. ΤΟΠ. ΜΗΧΑΝΙΚΟΣ

Πηγή: συντεταγμένων των κορυφών του Α1,2,3.....,6,7,1)
 Εμβαδόν=1293,28 Τ.Μ.

Ε	N	S	
6-Α	515267,98	3917275,31	---
2	515264,45	3917271,94	1 - 2, 9,35
3	515271,75	3917327,42	2 - 3, 44,17
4	515268,72	3917291,70	3 - 4, 38,02
5	515249,46	3917293,95	4 - 5, 9,51
6	515240,20	3917296,40	5 - 6, 9,51
7	515244,92	3917332,59	6 - 7, 39,44
1	515267,98	3917375,31	7 - 1, 44,67

ΘΕΡΠΗΗ
 Το παρόν τοπογραφικό
 διάγραμμα

Βεβαιώνεται στο
 έργο της 26/6-05-2015

εγγράφου της του
 ομοίου αποτελεί στο
 έργο αναπόδεικτο
 μέτρος

Χανιά 6
 26-05-2015
 Η Α.Μ.Ρ.Κ.
 Χανίων
 Τηλ. 284

74 ΟΥΡΑ ΚΑΙ ΟΙ ΟΜΟΙΟΙ ΤΗΣ ΤΕΛΕΥΤΑΙΑΣ ΣΤΡΕΦΗΣ ΤΗΣ ΔΙΑΚΤΗΡΙΑΣ