

4568650

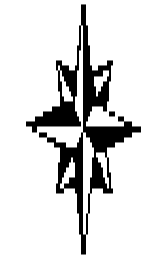
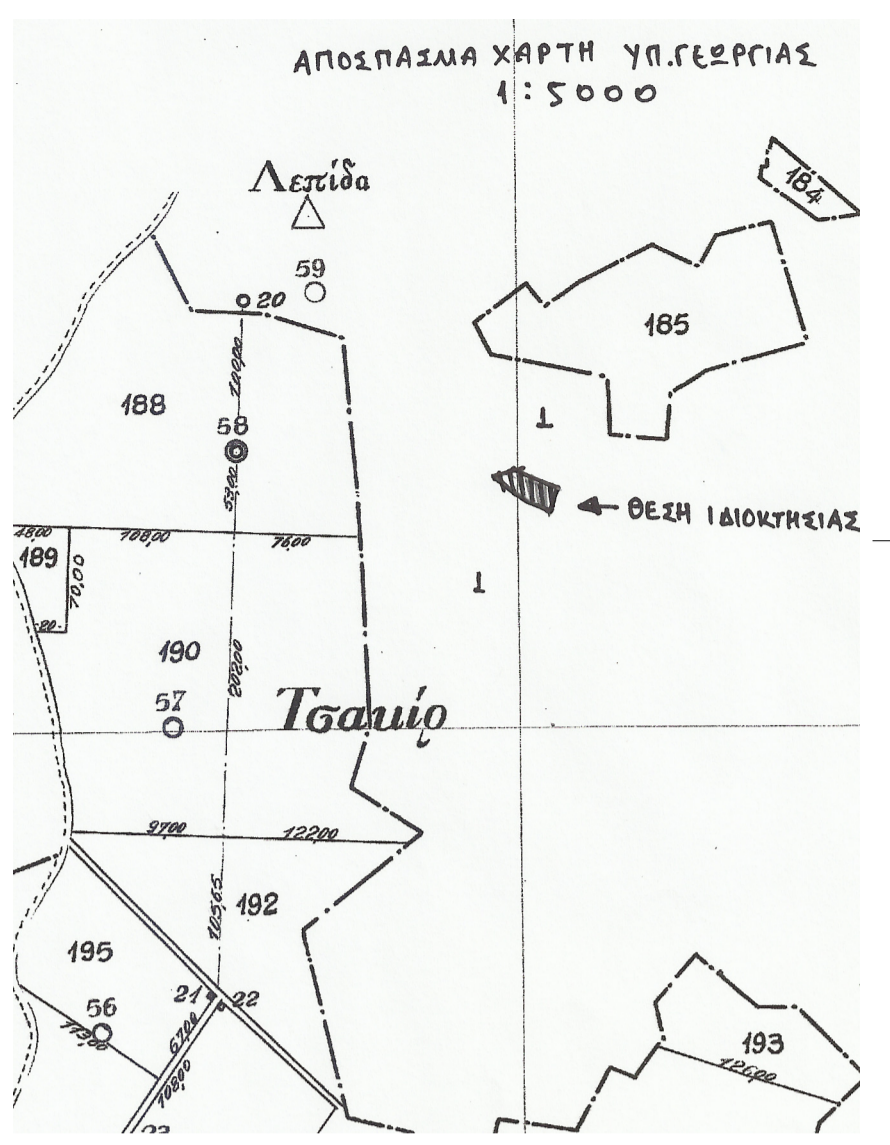
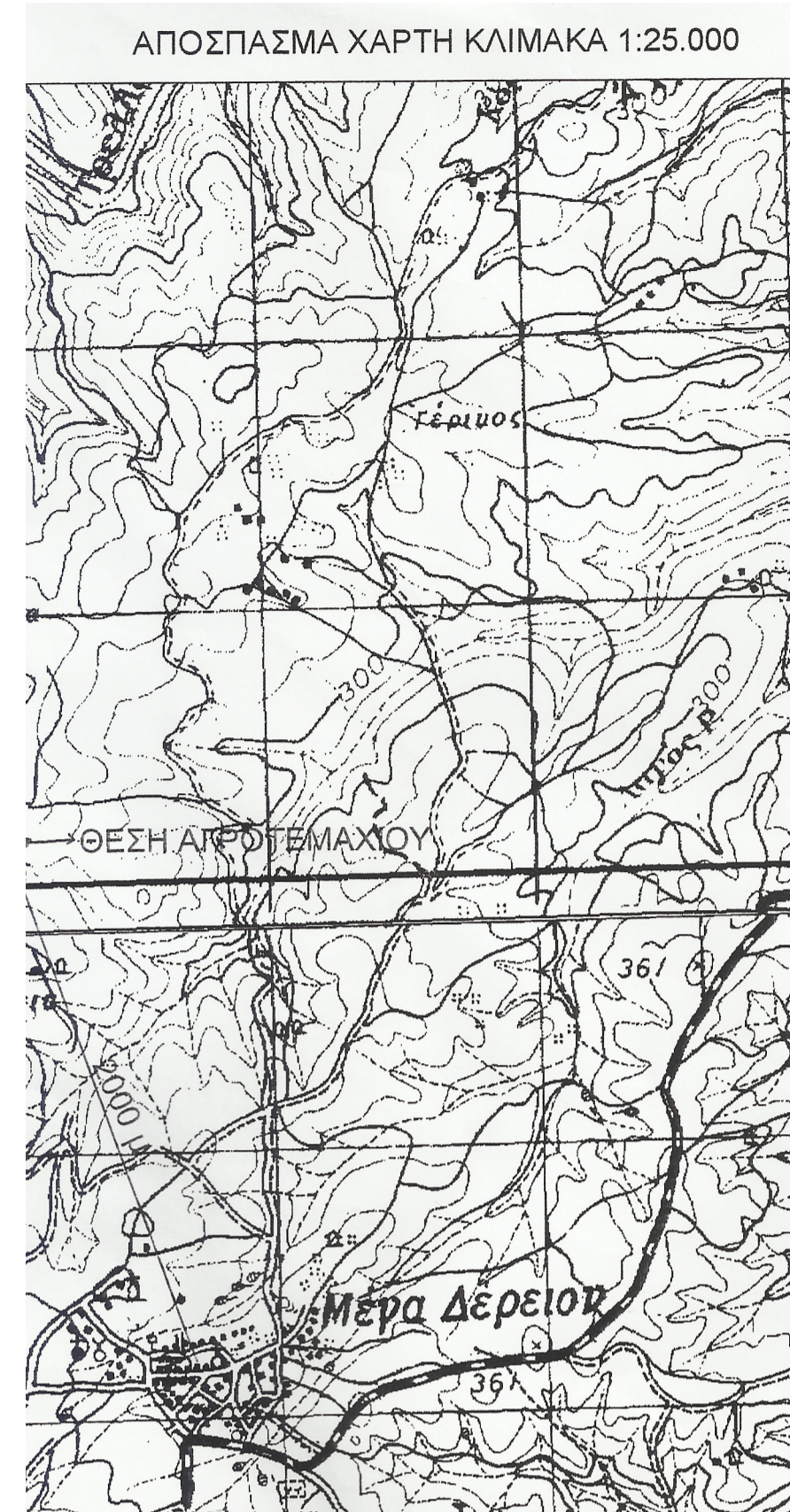

4568600

4568550

4568500

4568450

4568400

4568375

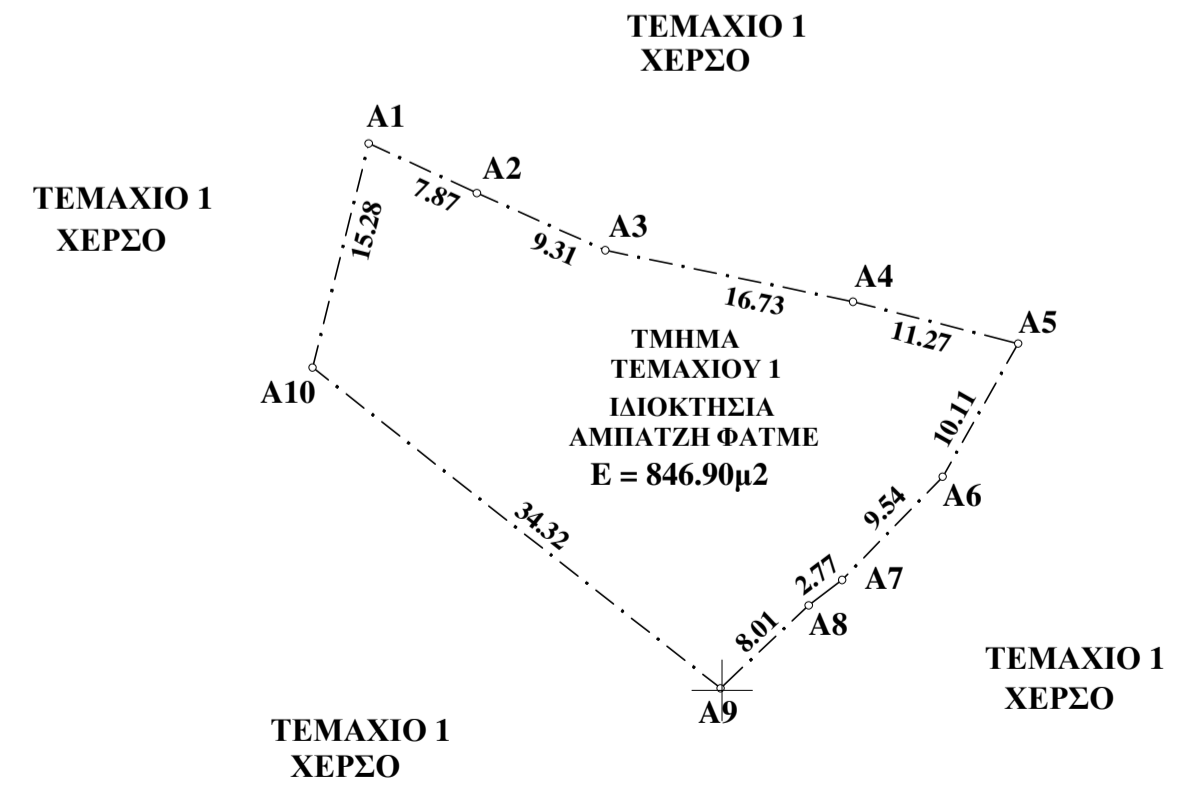

ΠΙΝΑΚΑΣ ΣΥΝΤΕΤΑΓΜΕΝΩΝ ΚΟΡΥΦΩΝ ΙΔΙΟΚΤΗΣΙΑΣ

Κορυφή	X	Y	L _{i+1}
A1	668726.630	4568436.170	7.87
A2	668733.780	4568432.890	9.31
A3	668742.280	4568429.100	16.73
A4	668758.660	4568425.700	11.27
A5	668769.580	4568422.930	10.11
A6	668764.600	4568414.130	9.54
A7	668757.940	4568407.300	2.77
A8	668755.730	4568405.630	8.01
A9	668749.900	4568400.140	34.32
A10	668722.920	4568421.350	15.28

ΥΠΟΜΝΗΜΑ

ΤΟΠΟΓΡΑΦΙΚΟ ΔΙΑΓΡΑΜΜΑ ΓΗΠΕΔΟΥ (Α1-Α2-...-Α10-Α1) ΤΜΗΜΑΤΟΣ ΤΕΜΑΧΙΟΥ 1 ΣΤΟ ΔΙΟΙΚΗΤΗ ΜΕΓΑ ΔΕΡΕΙΟΥ Ν.ΕΒΡΟΥ ΚΛΙΜΑΚΑ 1 : 500

Α. ΥΠΟΛΟΓΙΣΜΟΣ ΣΥΝΤΕΤΑΓΜΕΝΩΝ

ΣΥΣΤΗΜΑ ΑΝΑΦΟΡΑΣ ΕΓΣΑ 87.

Β. ΥΠΟΛΟΓΙΣΜΟΣ ΕΜΒΛΟΥ (ΚΑΤΑ SIMSON)

E (Α1-Α2-...-Α10-Α1) = 8 4 6 , 9 0 τ.μ.

Γ. ΥΠΕΥΘΥΝΗ ΔΙΑΔΩΣΗ ΜΗΧΑΝΙΚΟΥ

N.4056/2012 Φ.Ε.Κ.52Α/2012 αρθρο.20 παραρτημα.πινακας 1&2
ΘΕΣΕΙΣ ΣΤΑΥΔΙΚΩΝ ΕΓΚΑΤΑΣΤΑΣΕΩΝ (ελαχιστες αποστασεις)
και ΑΠΟΦΑΣΗ ΔΙΕΥΘ.ΥΠΗΡ.ΠΟΛΙΤΙΚΗΣ ΑΕΡΟΠΟΡΙΑΣ Δ3/Β/26901/6554-18/6/2006
ΦΕΚ 1091/ΤΕΥΧΟΣ 2/2006

	ΕΛΑΧΙΣΤΕΣ ΑΠΟΣΤΑΣΕΙΣ	ΥΦΙΣΤΑΜΕΝΕΣ ΑΠΟΣΤΑΣΕΙΣ
1.ΤΟΥΡΙΣΤΙΚΑ ΚΑΤΑΛΥΜΜΑΤΑ , ΚΑΤΑΣΚΗΝΩΣΕΙΣ , ΣΤΡΑΤΟΠΕΔΑ.	: 400μ.	ΔΕΝ ΥΠΑΡΧΟΥΝ
2.ΒΙΟΜΗΧΑΝΙΕΣ -ΒΙΟΤΕΧΝΙΕΣ ΜΗ ΥΓΕΙΟΝΟΜΙΚΟΥ ΕΝΔΙΑΦΕΡΟΝΤΟΣ.	: ΧΩΡΙΣ ΠΕΡΙΟΡΙΣΜΟ	
3.ΒΙΟΜΗΧΑΝΙΕΣ -ΒΙΟΤΕΧΝΙΕΣ ΥΓΕΙΟΝΟΜΙΚΟΥ ΕΝΔΙΑΦΕΡΟΝΤΟΣ.	: 100μ.	ΔΕΝ ΥΠΑΡΧΟΥΝ
4.ΠΟΤΑΜΙΑ ΣΥΝΕΧΟΥΣ ΡΟΗΣ.	: 50μ.	ΔΕΝ ΥΠΑΡΧΟΥΝ
5.ΜΟΝΑΣΤΗΡΙΑ.	:	ΔΕΝ ΥΠΑΡΧΟΥΝ
6.ΥΦΙΣΤΑΜΕΝΟΙ ΟΙΚΙΣΜΟΙ ΚΑΙ ΧΩΡΙΑ ΑΠΟ500 ΕΩΣ 2000 ΚΑΤΟΙΚΟΣ.	: 100μ.	>2000μ.
7.ΕΠΑΡΧΙΑΚΟΙ ΔΡΟΜΟΙ-ΣΙΔ.ΓΡΑΜΜΗ	: ΧΩΡΙΣ ΠΕΡΙΟΡΙΣΜΟ	
8.ΣΗΜΕΙΟ ΑΝΑΦΟΡΑΣ ΑΕΡΟΔΡΟΜΙΟΥ :		>8.000τ.μ.

Ε. ΥΠΕΥΘΥΝΗ ΔΙΑΔΩΣΗ ΙΔΙΟΚΤΗΤΗ

Η υπογράφουσα ΑΜΠΑΤΖΗ ΦΑΤΜΕ κάτοχος του υπό των στοιχείων Α1-Α2-...-Α10-Α1 γηπέδου που απεικονίζεται στο παρόν Τοπογραφικό Διάγραμμα και το οποίο απόκτησα σύμφωνα με τ... υπ' αριθμ.ενουκιαστηριο δηλώνω υπεύθυνα ότι τα όρια του εν λόγω γηπέδου υποδείχθηκαν από εμένα και είναι τα πραγματικά .

Υπογραφή ιδιοκτήτη :

ΤΕΧΝΙΚΟ ΓΡΑΦΕΙΟ ΜΕΛΕΤΩΝ

ΜΟΥΛΟΥΔΗΣ ΠΟΛΥΜΕΡΟΣ
ΑΓΡΟΝΟΜΟΣ ΤΟΠΟΓΡΑΦΟΣ ΜΗΧΑΝΙΚΟΣ Α.Π.Θ.

ΕΡΓΟΔΟΤΗΣ

ΑΜΠΑΤΖΗ ΦΑΤΜΕ

ΕΡΓΟ

ΚΤΗΝΟΤΡΟΦΙΚΗ ΜΟΝΑΔΑ 200 ΑΙΓΟΠΡΟΒΑΤΩΝ
ΕΛΕΥΘΕΡΑΣ ΒΟΣΚΗΣ (4 ΙΣΟΔΥΝΑΜΑ)

ΘΕΣΗ

ΕΚΤΟΣ ΟΙΚΙΣΜΟΥ
ΜΕΓΑ ΔΕΡΕΙΟ Ν.ΕΒΡΟΥ

ΘΕΜΑ ΣΧΕΔΙΟΥ

ΤΟΠΟΓΡΑΦΙΚΟ ΔΙΑΓΡΑΜΜΑ

ΑΡΙΘΜΟΣ ΣΧΕΔΙΟΥ **T1**

ΚΛΙΜΑΚΑ
1 : 500

ΧΡΟΝΟΣ ΜΕΛΕΤΗΣ **ΜΑΡΤΙΟΣ 2015**

ΣΦΡΑΓΙΔΑ - ΥΠΟΓΡΑΦΗ

ΘΕΩΡΗΣΗ