

Το υπο στοιχείο (Α,Β,Γ,Δ,Ε,Ζ,Η,Θ,Α) αγροτεμάχιο του παρόντος σχεδιαγράμματος ιδιοκτησίας κ. Παναγιώτου Ηλία του Γεωργίου με εμβαδό 1477,82 μ<sup>2</sup> βρίσκεται εκτός σχεδίου στην κτηματική περιφέρεια Γοργοποτάμου του Δήμου Λαμιέων στην θέση Λειβαδάκια, είναι μη άρτο και μη οικοδομήσιμο σύμφωνα με τις κείμενες πολεοδομικές διατάξεις, και είναι δυνατό να μεταβιβασθεί (\*).

ΛΑΜΙΑ, ΜΑΙΟΣ 2014  
Ο ΜΗΧΑΝΙΚΟΣ

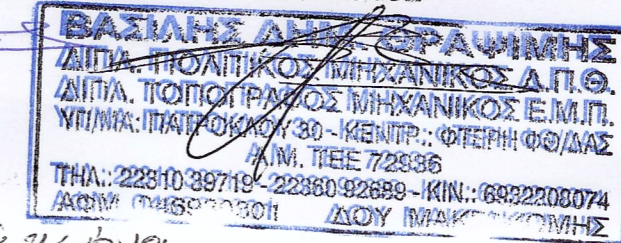

(\*\*) κατά κείμενο

ΑΠΟΣΠΑΣΜΑ ΤΟΠΟΓΡΑΦΙΚΟΥ ΔΙΑΓΡΑΜΜΑΤΟΣ ΤΗΣ ΠΕΡΙΟΧΗΣ ΣΕ ΧΑΡΤΗ Γ.Υ.Σ. 1/5000 ΜΕΤΑΣΧΗΜΑΤΙΣΜΕΝΟ ΑΠΟ Σ.Σ. - ΝΑΤΤ ΣΕ ΕΓΣΑ '87



**ΒΑΣΙΛΗΣ ΔΗΜ. ΘΡΑΨΙΜΗΣ**  
ΔΙΠΛ. ΠΟΛΙΤΙΚΟΣ ΜΗΧΑΝΙΚΟΣ Δ.Π.Θ.  
ΔΙΠΛ. ΤΟΠΟΓΡΑΦΟΣ ΜΗΧΑΝΙΚΟΣ Ε.Μ.Π.  
ΥΠΗΛ. ΠΑΤΡΟΚΛΑΟΥ 30 - ΚΕΝΤΡ. ΦΙΤΕΡΗ ΦΘ/ΔΑΣ  
Α.Μ. Τ.Ε.Ε. 72936  
ΤΗΛ.: 22310 39719 - 22360 92689 - ΚΙΝ.: 6932208074  
ΑΦΜ 046930301 ΔΟΥ ΜΑΚΡΑΚΩΜΗΣ

ΑΠΟΣΠΑΣΜΑ ΟΡΘΟΦΩΤΟΧΑΡΤΗ ΠΕΡΙΟΧΗΣ ΑΠΟ ΚΤΗΜΑΤΟΛΟΓΙΟ Α.Ε.

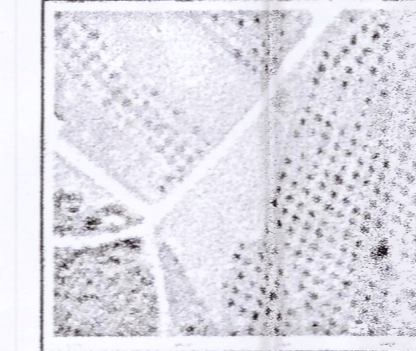

ΑΠΟΣΠΑΣΜΑ ΟΡΘΟΦΩΤΟΧΑΡΤΗ ΠΕΡΙΟΧΗΣ ΣΕ 1/5000 ΕΤΟΥΣ 1995

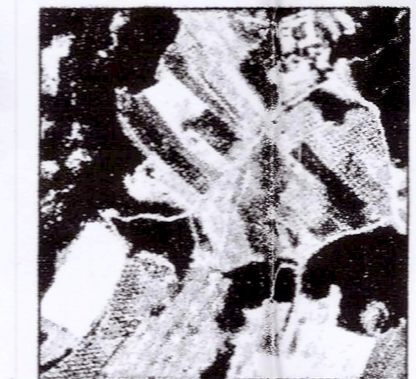

**Παρατηρήσεις:**

- ΣΥΣΤΗΜΑ ΣΥΝΤΕΤΑΓΜΕΝΩΝ : ΕΛΛΗΝΙΚΟ ΓΕΩΔΑΙΤΙΚΟ ΣΥΣΤΗΜΑ ΑΝΑΦΟΡΑΣ 1987
- ΕΛΕΙΨΘΕΙΔΕΣ ΑΝΑΦΟΡΑΣ : GRS 80 (a = 6 378 137 m, 1/f = 298.257222101)
- ΠΡΟΒΟΛΗ : ΕΓΚΑΡΣΙΑ ΜΕΡΚΑΤΟΡΙΚΗ (UTM)
- Κεντρικός Μεσημβρινός: λ deg = 24 deg 00'00" μ Κω = 0,9996
- Τετηγμένη Κεντρικού Μεσημβρινού : ± 500 00 m
- Γεωγραφικό κλίμακός : 0 deg 00'00"

- Α) Το κλίμακός των δεκαδικών ψηφίων στις συντεταγμένες δεν υποδηλώνει την ακρίβειά τους, αλλά γίνεται ως να ελαστικοποιηθεί τυχόν σφάλμα στρογγύλευσης στον υπολογισμένο εμβαδό.

- Β) Η κλίμακα απόδοσης του Τοπογραφικού διαγράμματος εξυπηρετεί την ευκρίνεια του σχεδίου και δεν αντιστοιχεί απαραίτητα στην ακρίβεια συλλογής των δεδομένων.

- Οριζοντιογραφική ακρίβεια αποτόπισης ± 30,0 εκ.

- Ακρίβεια ένταξης χαρτ. υποβάθρων ± 5,0 μ.

- Μεθοδολογία εκάρτησης: Δίκτυο σταθμών αναφοράς Civilshop.

- **Εμβαδό αγροτεμαχίου Ε(Α,Β,Γ,Δ,Ε,Ζ,Η,Θ,Α) = 1477,82μ<sup>2</sup>**

- Το εμβαδό υπολογίστηκε με την μέθοδο των συντεταγμένων.

**Δήλωση ολοκλήρωσης σίον**

- Τα όρια, η θέση και οι ιδιοκτήτες των παρακειμένων ιδιοκτησιών υπεδείχθησαν από τον κ. Παναγιώτου Κων/νο & Μπαγιάντα Σπυρίδωνα, σύμφωνα με την υπ.αρ.44241/2014 βίαιωση της Τοπικής Κοινότητας Γοργοποτάμου Δήμου Λαμιέων, άνευ κεραινήγησης και ελέγχου τίτλων, εγκρίσεων και λοιπών διοικητικών πράξεων.

(\* Εφόσον επιτρέπεται από τις ισχύουσες διατάξεις περί χρήσεων Γης Δασικής Νομοθεσίας, ζωνών ειδικής προστασίας κ.π.

- Η ιδιοκτησία βρίσκεται εκτός ζώνης NATURA σε απόσταση μεγαλύτερη των 500 μέτρων.

ΟΙ ΟΡΙΟΔΕΚΤΕΣ Ο ΙΔΙΟΚΤΗΤΗΣ

Κων/νος Παναγιώτου

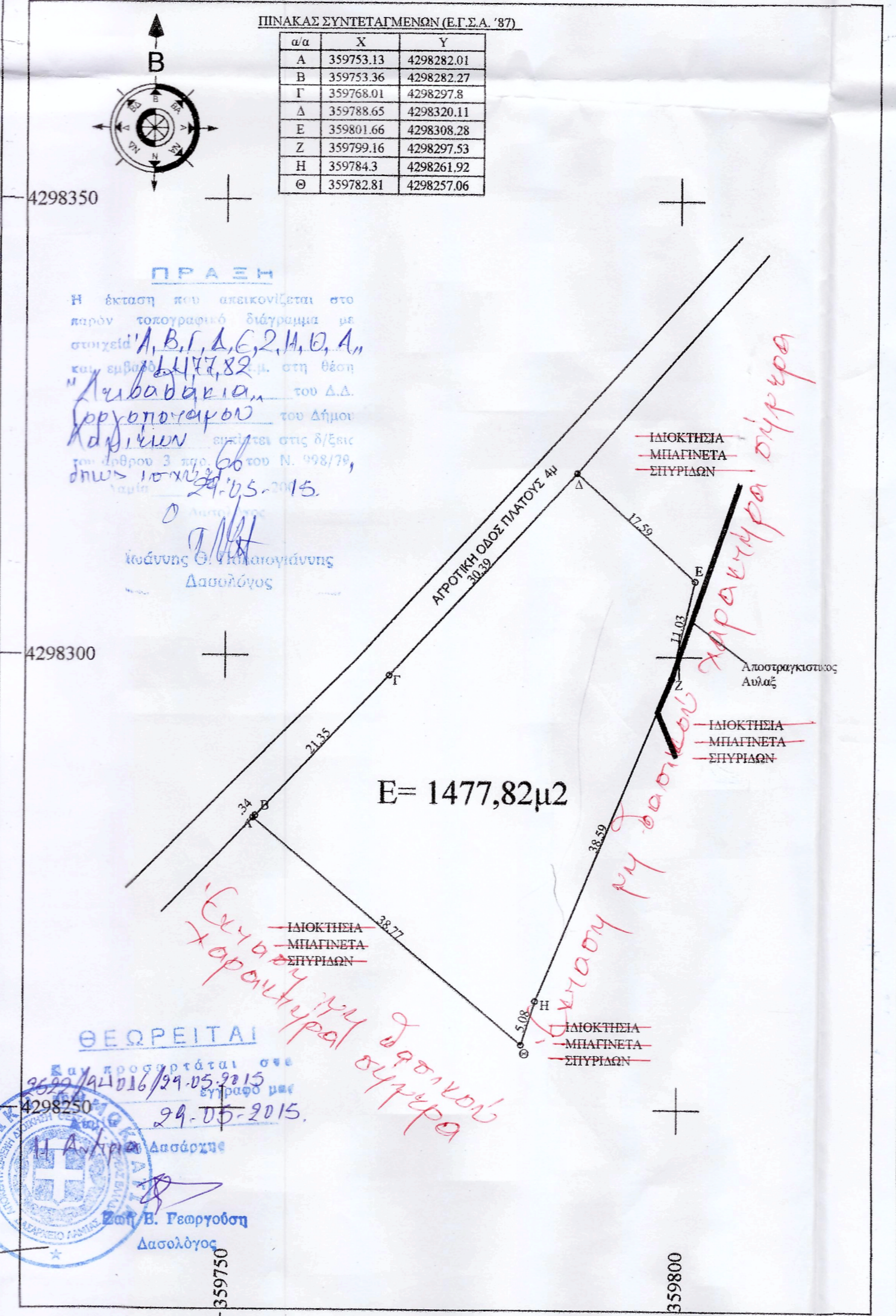

<b>ΤΕΧΝΙΚΟ ΓΡΑΦΕΙΟ</b> <b>ΒΑΣΙΛΗΣ ΔΗΜ. ΘΡΑΨΙΜΗΣ</b>	
ΠΟΛΙΤΙΚΟΣ ΜΗΧΑΝΙΚΟΣ Δ.Π.Θ.	ΤΟΠΟΓΡΑΦΟΣ ΜΗΧΑΝΙΚΟΣ Ε.Μ.Π.
ΛΑΜΙΑ	τηλ.: 2231039719
Φτέρη Φθιώτιδας	τηλ.: 2236092689
<b>ΙΔΙΟΚΤΗΤΗΣ : ΠΑΝΑΓΙΩΤΟΥ ΗΛΙΑΣ ΤΟΥ ΓΕΩΡΓΙΟΥ</b>	
<b>ΕΡΓΟ : ΤΟΠΟΓΡΑΦΙΚΗ ΑΠΟΤΥΠΩΣΗ</b>	
<b>ΘΕΣΗ : ΛΕΙΒΑΔΑΚΙΑ - ΕΚΤΟΣ ΣΧΕΔΙΟΥ ΚΤΗΜΑΤΙΚΗ ΠΕΡΙΦΕΡΕΙΑ ΓΟΡΓΟΠΟΤΑΜΟΥ ΔΗΜΟΥ ΛΑΜΙΕΩΝ</b>	
<b>ΘΕΜΑ ΣΧΕΔΙΟΥ: ΤΟΠΟΓΡΑΦΙΚΟ ΔΙΑΓΡΑΜΜΑ</b>	<b>ΑΡ. ΣΧΕΔΙΟΥ : T1</b>
<b>ΜΕΛΕΤΗΤΕΣ: ΘΡΑΨΙΜΗΣ ΒΑΣΙΛΗΣ ΠΟΛΙΤΙΚΟΣ &amp; ΤΟΠΟΓΡΑΦΟΣ ΜΗΧΑΝΙΚΟΣ</b>	
<b>ΥΠΟΓΡΑΦΗ: ΣΦΡΑΓΙΔΑ :</b>	<b>ΗΜΕΡΟΜΗΝΙΑ : ΜΑΙΟΣ 2014</b>
	<b>ΚΛΙΜΑΚΑ: 1/500</b>