

ΕΜΒΑΔΟΜΕΤΡΗΣΗ ΑΓΡΟΤΕΜΑΧΙΟΥ ΜΕ ΤΗΝ ΒΟΗΘΕΙΑ ΤΩΝ ΣΥΝΤΕΤΑΓΜΕΝΩΝ ΤΩΝ ΚΟΡΥΦΩΝ ΤΟΥ ΧΑΤΑ Ε.Γ.Σ.Α. '87			
ΣΗΜΕΙΟ	X	Y	ΜΗΚΟΣ
1	383008.14	4095360.02	8.72
2	383014.32	4095366.17	16.59
3	383025.91	4095378.05	10.66
4	383033.45	4095385.57	6.77
5	383038.02	4095380.59	11.75
6	383031.30	4095370.94	5.66
7	383035.42	4095367.05	17.04
8	383049.82	4095357.95	16.21
9	383062.20	4095347.48	8.06
10	383067.82	4095341.70	6.27
11	383072.00	4095337.03	15.27
12	383082.21	4095325.68	13.17
13	383094.61	4095321.24	11.18
14	383104.99	4095317.08	14.37
15	383117.42	4095309.87	12.55
16	383127.78	4095302.79	12.77
17	383137.71	4095294.76	7.24
18	383140.41	4095288.04	10.98
19	383136.61	4095277.74	13.73
20	383131.86	4095264.87	21.90
21	383145.87	4095248.04	17.74
22	383134.54	4095234.38	12.38
23	383126.62	4095224.86	14.03
24	383116.93	4095235.00	15.83
25	383106.55	4095246.95	19.07
26	383092.18	4095259.49	32.87
27	383066.89	4095280.49	22.57
28	383049.58	4095294.98	5.12
29	383045.59	4095291.76	12.10
30	383037.14	4095300.42	13.46
31	383027.02	4095309.29	19.56
32	383014.30	4095324.14	21.62
33	383000.48	4095340.77	19.11
34	383012.90	4095355.30	6.70
1	383008.14	4095360.02	
Ε = 8.393,92 μ2			

Για τον γεωγραφικό εντοπισμό του τοπογραφικού διαγράμματος χρησιμοποιήθηκε gps Leica 900 και έγινε εξάρτηση από το ελληνικό σύστημα γεωγραφικού εντοπισμού smartnetgreece.

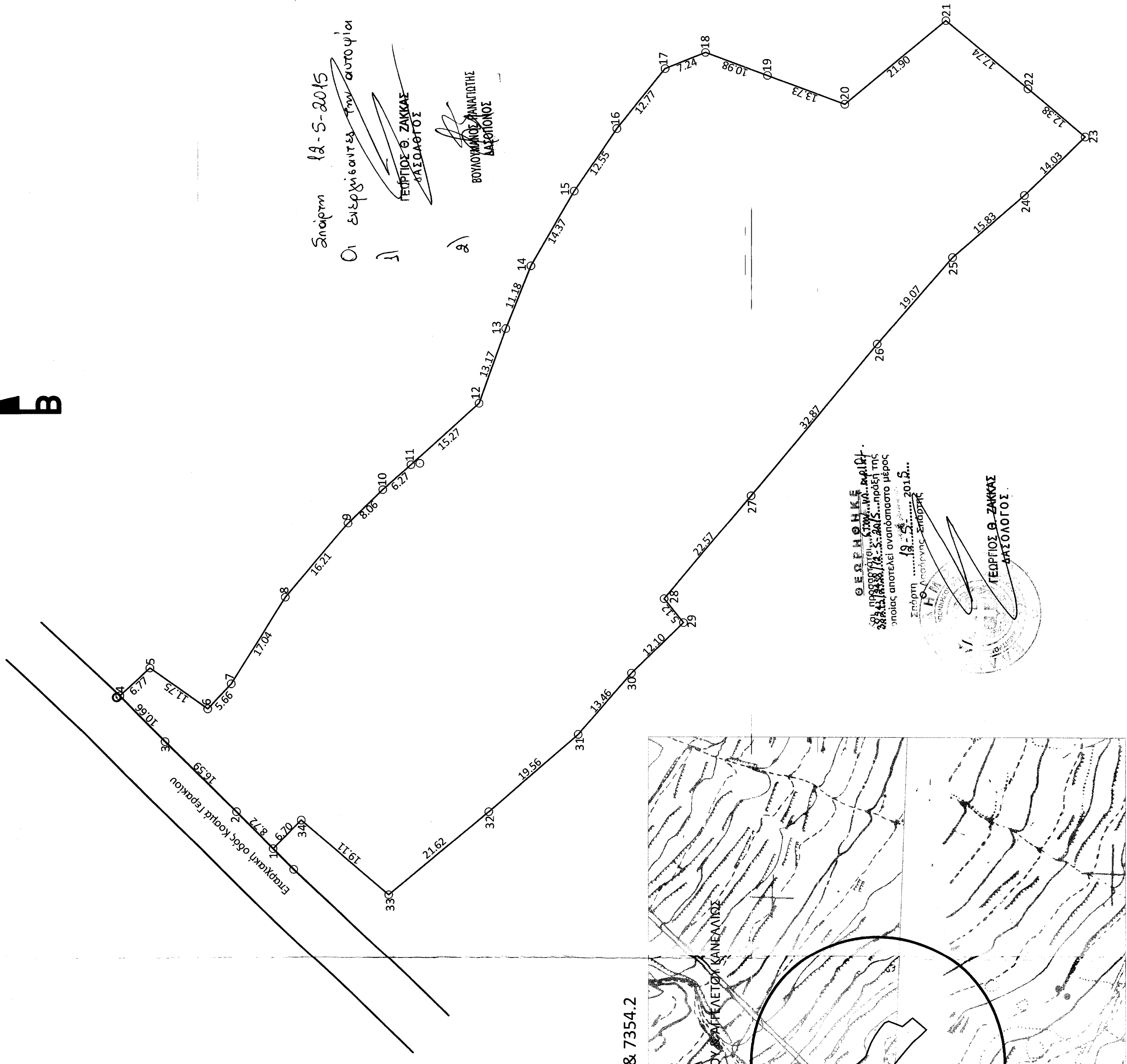

Ο ΓΕΩΡΓΙΟΣ Θ. ΖΑΚΚΑΣ ΓΕΩΛΟΓΟΣ
 Σημείωση: Η παρούσα μελέτη είναι έργο της εταιρείας Γ.Υ.Σ. 7344.8 & 7354.2, η οποία αποτελεί αναπόσπαστο μέρος της μελέτης της 19-5-2015.

Σημείωση 18-5-2015
 Οι εξεργασίες των αυτοψιών
 ΓΕΩΡΓΙΟΣ Θ. ΖΑΚΚΑΣ ΓΕΩΛΟΓΟΣ
 ΒΟΥΡΒΟΥΡΙΩΤΗΣ ΧΡΗΣΤΟΣ & ΑΙΓΕΛΕΤΟΥ ΚΑΝΕΛΛΙΩ

ΔΗΛΩΣΗ ΙΔΙΟΚΤΗΤΗ (Ν. 4030/2011)
 Ο κάτωθι υπογεγραμμένος, Βουρβουριώτης Χρήστος δηλώνω ότι τα υλοποιημένα όρια του αγροτεμαχίου με στοιχεία (1.2.3.4.....31.32.33.34.1) εμβαδού 8.393,92 τ.μ. που βρίσκεται στη θέση "Μεγάλο Ρέμα", εκτός του οικισμού Γερακίου υποδείχθησαν από εμένα και ευθύνομαι για την ακρίβεια των δηλούμενων ορίων.

Ο Δηλών

ΤΕΧΝΙΚΟ ΓΡΑΦΕΙΟ
ΠΑΝΑΓΙΩΤΗΣ Ν. ΦΑΡΛΕΚΑΣ
 ΠΟΛΙΤΙΚΟΣ ΜΗΧΑΝΙΚΟΣ Ε.Μ.Π
Μελέτες - Επιβλέψεις - Κατασκευές - Τοπογραφικά
 Γεράκι Λακωνίας / Τ.Κ. 23055 Τηλ/Fax:2731071700 / Κιν:6980555500

Θέμα σχεδίου: αριθμός σχεδίου:
Τοπογραφικό Διάγραμμα Τ 1
 κλίμακα: 1:500 ημερομηνία: 06/04/2015

ΙΔΙΟΚΤΗΤΗΣ: ΒΟΥΡΒΟΥΡΙΩΤΗΣ ΧΡΗΣΤΟΣ & ΑΙΓΕΛΕΤΟΥ ΚΑΝΕΛΛΙΩ
 ΔΗΜΟΣ: ΕΥΡΩΤΑ Δ.ΔΙΑΜΕΡΙΣΜΑ: ΓΕΡΑΚΙΟΥ
 ΘΕΣΗ: ΜΕΓΑΛΟ ΡΕΜΑ ΕΚΤΟΣ ΟΙΚΙΣΜΟΥ
 ΕΜΒΑΔΟΝ ΑΓΡΟΤΕΜΑΧΙΟΥ: Ε(1.2.3.4.....31.32.33.34.1)=8.393,92 τ.μ

Γεράκι, 06/04/2015
 Ο Μηχανικός