

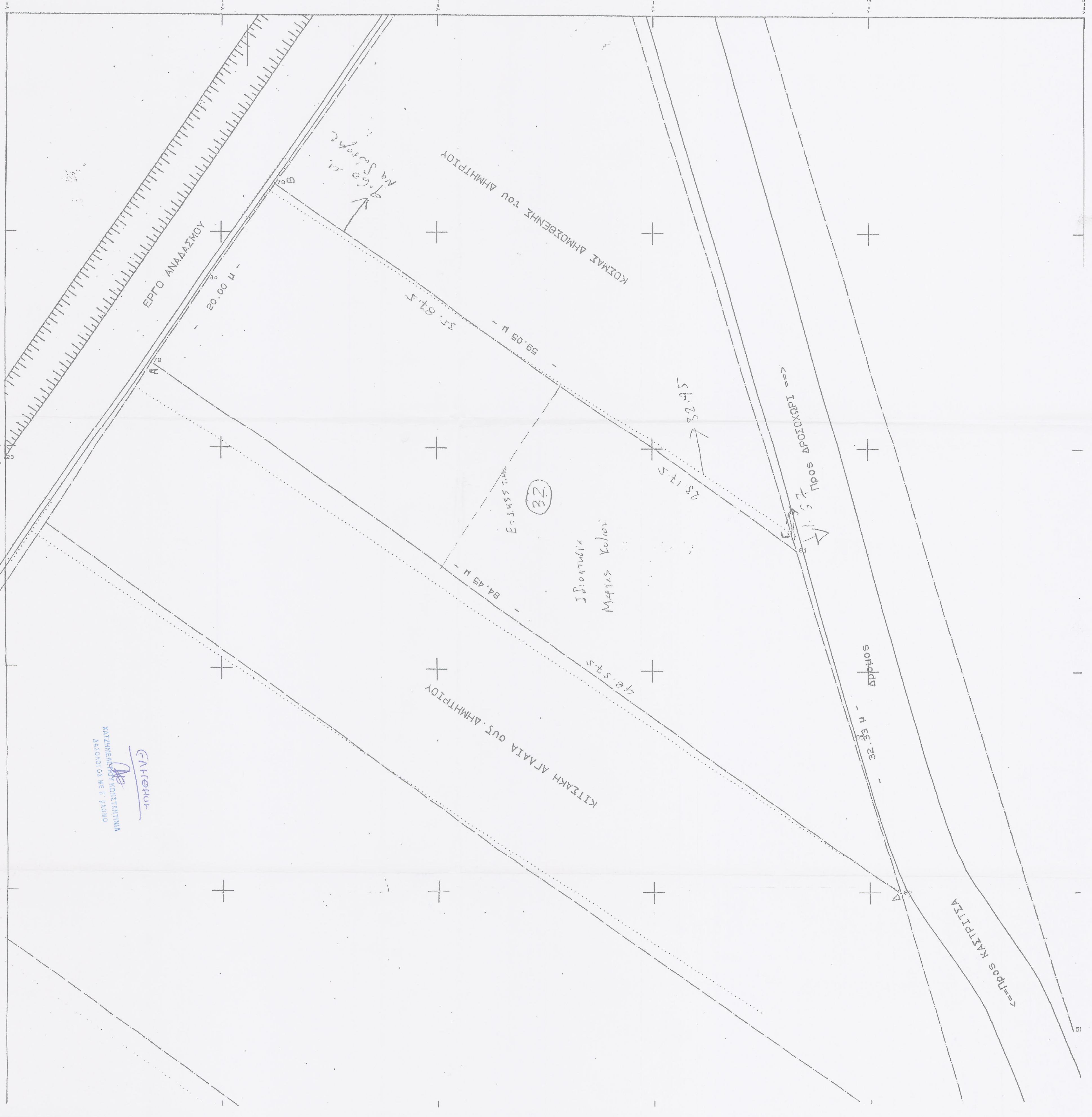

ΣΥΛΛΟΓΗ ΚΑΤΑΣΤΑΣΕΩΝ ΚΑΙ ΔΙΑΧΕΙΡΙΣΗ

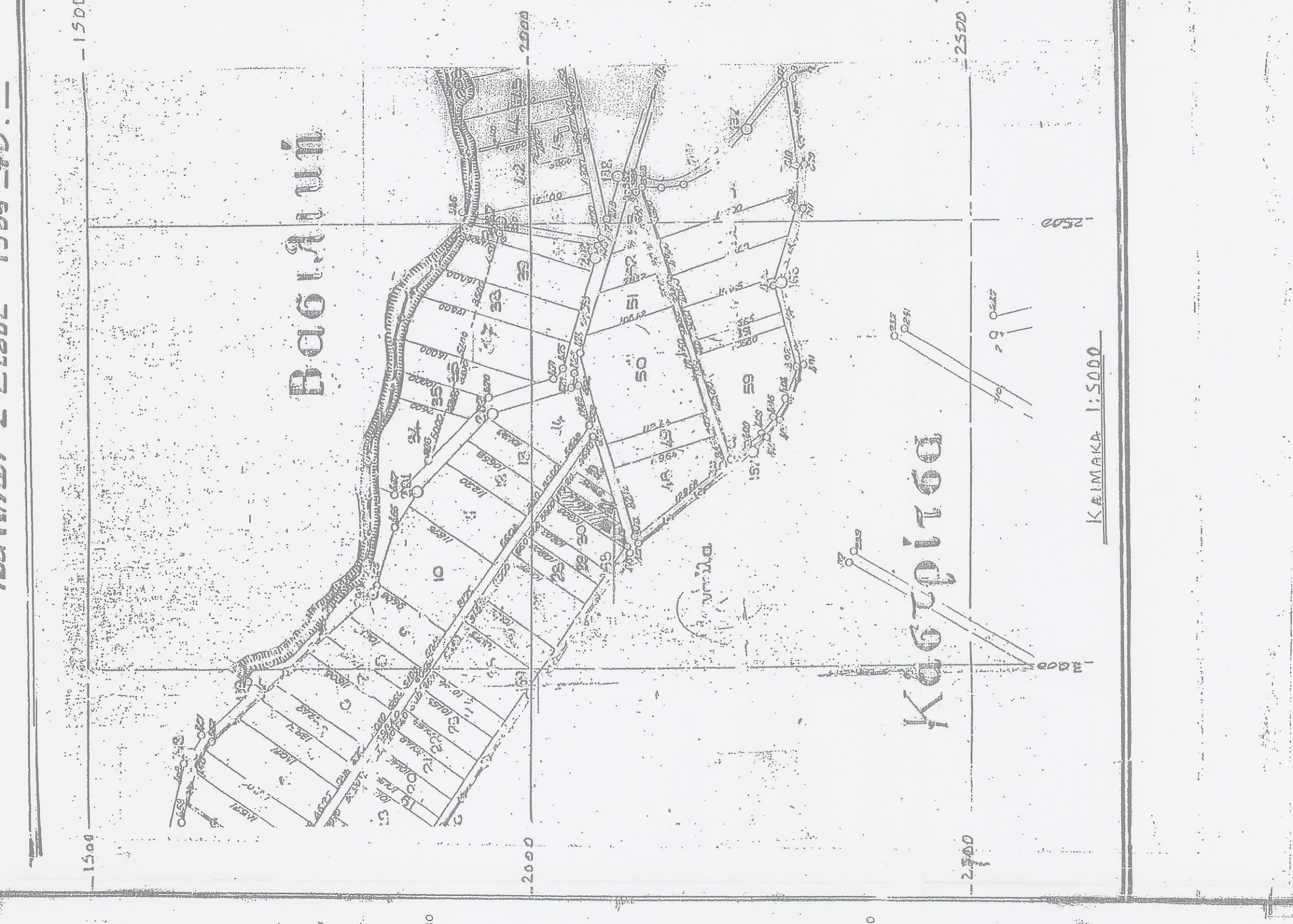

ΑΠΟ ΣΤΑΣΙΑ: Διαγράμματος Αναδεικνύον Διαρρύθμιση
Ιωαννίνων - Έσουλ 1969 30.



ΥΠΟΛΟΓΙΣΜΟΣ ΕΜΒΛΑΔΟΥ ΜΕ ΟΡΘΟΓΩΝΙΕΣ ΣΥΝΤΕΤΑΓΜΕΝΕΣ

ΣΤ	Α/Α	Σημέλιου	Περιγραφή	Σημέλιου	X	Y	Πλευρά [m]
1	78	A	-2791.938	-2033.535	20.000		
2	78	B	-2809.206	-2093.441	32.929		
3	81	F	-2840.123	-2102.888	84.450		
4	80	A	-2791.938	-2033.535	0.000		
5	79	A	-2791.938	-2033.535	0.000		

Εμβαδόν E = 1435,00 m² Λακτύνη: Τελού Εμβαδού Στλ Νικόλαου

Σημέλιο	X	Y	Απόσταση
A	236882.818	439177.785	59.05
B	236883.533	439165.785	59.05
F	236883.860	439116.502	32.33
A	236882.331	439116.144	84.45
Εμβαδόν			1435.00

α) Τα όρια του οικοπέδου υποδείχθηκαν
β) Το εμβαδόν του οικοπέδου και τα μέρη των εδαφών υπολογίστηκαν
γ) Η Εμβαδία έγινε σε σύστημα οδών ΕΓΣΑ 87
δ) Η Εμβαδία έγινε σε σύστημα οδών ΕΓΣΑ 87
ε) Η Εμβαδία έγινε σε σύστημα οδών ΕΓΣΑ 87

ΟΡΟΛΟΜΕΣΗ
Επάγγελμα - Έτος Ζ.Ο.Ε. Π.Α. 7-9-78 ΟΦΕΚ 538478, Π.Α. 24-5-85 (ΟΦΕΚ 270Δ), Π.Α. 5-5-89 (ΟΦΕΚ 217Δ/17-5-89) και Π.Α. 30-3-93 (ΟΦΕΚ 389Δ/21-4-93)
Αρμόδια: ...
Κατά κείμενο: ... 4000,00 M²
Κατά καταγραφή: ...
1. Το κείμενο ενός της ζώνης των πόλεων, κοινών και οικισμών τα οποία είχαν Εμβαδόν 2000,00 M² την 24-4-77
2. Το γήρεδο που κατά την 31-5-85 είχαν πρόσωτο σε Διεθνείς, Εθνικές, Επαγγελματικές, Δημοτικές και Κοινωνικές οδούς εφ' όσον έχουν:
2α) Π=10 μ. - Β=15 μ. - Ε=750,00 M² κατά την 12-11-62
2β) Π=20 μ. - Β=35 μ. - Ε=1200,00 M² κατά την 12-09-64
2γ) Π=25 μ. - Β=40 μ. - Ε=2000,00 M² κατά την 17-10-78
2δ) Το γήρεδο που δηλωρηθήσαν από 17-10-78 μέχρι την 31-5-85
Ε=4000,00 M²

Μέγιστο ποσοστό Κλίση: 10 %
Μέγιστος Συντελεστής Δόμησης: 0,2
Μέγιστος Υψος: 7,50 μ.
Μέγιστος αριθμός ορόφων: 2 (Δύο)
Απόσταση από όρια: 15 μ.

ΠΑΡΑΚΑΛΕΙΤΕΙ
Το παρόν κείμενο, στο γήρεδο της 20% της υπαγωγής του, τις αποστάσεις από τα όρια του γήρεδου που αναγράφονται κατωτέρω με διευκρινιστική σημείωση, μέχρι και 5,00μ.
Το συντελεστή δόμησης της 0,9
Το εμβαδόν και το βάθος και το πρόσωπο του γήρεδου

ΒΕΒΑΙΩΣΗ
Ο υπογράφων Μηχανικός βεβαιώνει ότι το παραπάνω τεχνικό σχέδιο, με στοιχεία το ενοποιημένο που υπακούει στο παραπάνω τεχνικό πρόγραμμα, με στοιχεία (Α, Β, Γ, Δ, Κ, Α') είναι έργο του 1969 και έχει εγγραφεί στο βιβλίο του Διαγράμματος Δομολογίας στην κτηματική υπηρεσία αρμοδιαρχίας Διοικήσεως Π.Α. του Δήμου Ιωαννίνων Ν. Ιωαννίνων, Διαγράμμο Υποδομολογίας Νομάρχειας Έτους 1969-70 εκτός σχεδίου και είναι Ζ.Ο.Ε. Διαγράμμο Υποδομολογίας οικοδομήσιμου σύμφωνα με τις προδιαγραφές αποδομησιμότητας διατάξεως.

Ιωάννινα Μάρτιος 2015
Ο
ΒΕΒΑΙΩΝ
ΕΥΣΥΜΙΚΟΣ Α. ΤΣΙΑΡΑΣ
Α.Π.Α. ΠΟΛΙΤΙΚΟΣ ΜΗΧΑΝΙΚΟΣ
ΜΕΛΟΣ Τ.Ε.Ε. ΑΡΧ. ΑΝΤΙΠΡΟΫΠΟΛΟΓΟΥ
ΒΥΡΕΣΙΑΣ 1 - ΙΩΑΝΝΙΝΑ - ΤΗΛ. 70.318
Α.Μ. ΑΡΧΙΤΕΚΤΟΝΩΝ Α. Α.Δ.Υ. ΙΩΑΝΝΙΝΩΝ

Ο κ. Τσιάρας υπογράφει Ενώπιον Τριών Πολίτων Μηχανικών βεβαιώνοντας ότι είναι ο γνήσιος κάτοχος του οριζόμενου οικόπεδου με το τεχνικό σχέδιο διαγράμμο δομολογίας έτους 1970 αρμοδιαρχίας Διαρρύθμισης, αν Αίθου Ιωαννίνων Ιωαννίνων Μάρτιος 2015
Ο βεβαιώνων
ΕΥΣΥΜΙΚΟΣ Α. ΤΣΙΑΡΑΣ
Α.Π.Α. ΠΟΛΙΤΙΚΟΣ ΜΗΧΑΝΙΚΟΣ
ΜΕΛΟΣ Τ.Ε.Ε. ΑΡΧ. ΑΝΤΙΠΡΟΫΠΟΛΟΓΟΥ
ΒΥΡΕΣΙΑΣ 1 - ΙΩΑΝΝΙΝΑ - ΤΗΛ. 70.318
Α.Μ. ΑΡΧΙΤΕΚΤΟΝΩΝ Α. Α.Δ.Υ. ΙΩΑΝΝΙΝΩΝ

Διημερήσιο Διαμέρισμα Διαρρύθμιση η Δήμου Ιωαννίνων Νομού Ιωαννίνων
Α. Υπουργείου Γεωργίας Έτος 1970 Αρ. 1205
Διαρρύθμιση η Νομού Ιωαννίνων

Αποτίμηση - Οριοθέτηση υπό αριθμ. 32
Τεμάχια υπό διαίρεση κορυφών Λ.Α.
Θ. Γ. Α Β Α 3 Εμβαδόν
1435,00 m²

ΕΠΙΧΕΙΡΗΣΙΑΚΟ ΠΡΟΓΡΑΜΜΑ
ΑΓΡΟΤΙΚΗ ΑΝΑΠΤΥΞΗ ΚΑΙ ΑΓΡΟΤΙΚΗ ΚΟΙΝΩΝΙΑ
ΠΡΟΓΡΑΜΜΑ ΔΡΑΣΗΣ 1974-1979
ΠΡΟΣΧΕΔΙΟ ΔΙΑΧΕΙΡΙΣΗΣ
ΜΕΡΟΣ ΤΕΛΕΣ ΑΡΧ. ΑΝΤΙΠΡΟΫΠΟΛΟΓΟΥ
Α.Μ. ΑΡΧΙΤΕΚΤΟΝΩΝ Α. Α.Δ.Υ. ΙΩΑΝΝΙΝΩΝ

ΕΠΙΧΕΙΡΗΣΙΑΚΟ ΔΙΑΓΡΑΜΜΑ
ΧΥΜΟΣ ΜΕΛΕΤΗΣ ΜΟΝΟΦΑΣΗΣ 2014
ΚΑΜΑΚΑ
ΕΡΓΑΣΙΑ - ΠΙΣΤΑΦΗ
ΤΕΧΝΙΚΟ ΓΡΑΦΕΙΟ
ΜΕΛΕΤΩΝ - ΕΠΙΒΛΕΨΕΩΝ
ΕΥΣΥΜΙΚΟΣ Α. ΤΣΙΑΡΑΣ
Α.Π.Α. ΠΟΛΙΤΙΚΟΣ ΜΗΧΑΝΙΚΟΣ
ΜΕΛΟΣ Τ.Ε.Ε. ΑΡΧ. ΑΝΤΙΠΡΟΫΠΟΛΟΓΟΥ
ΒΥΡΕΣΙΑΣ 1 - ΙΩΑΝΝΙΝΑ - ΤΗΛ. 70.318
Α.Μ. ΑΡΧΙΤΕΚΤΟΝΩΝ Α. Α.Δ.Υ. ΙΩΑΝΝΙΝΩΝ

ΕΥΣΥΜΙΚΟΣ Α. ΤΣΙΑΡΑΣ
Α.Π.Α. ΠΟΛΙΤΙΚΟΣ ΜΗΧΑΝΙΚΟΣ
ΜΕΛΟΣ Τ.Ε.Ε. ΑΡΧ. ΑΝΤΙΠΡΟΫΠΟΛΟΓΟΥ
ΒΥΡΕΣΙΑΣ 1 - ΙΩΑΝΝΙΝΑ - ΤΗΛ. 70.318
Α.Μ. ΑΡΧΙΤΕΚΤΟΝΩΝ Α. Α.Δ.Υ. ΙΩΑΝΝΙΝΩΝ