

ΕΝΤΟΠΙΣΜΟΣ ΤΗΣ ΙΔΙΟΚΤΗΣΙΑΣ ΣΕ ΑΠΟΣΠΑΣΜΑ ΟΡΘΟΦΩΤΟΧΑΡΤΗ ΣΕ ΚΛΙΜΑΚΑ 1:2000

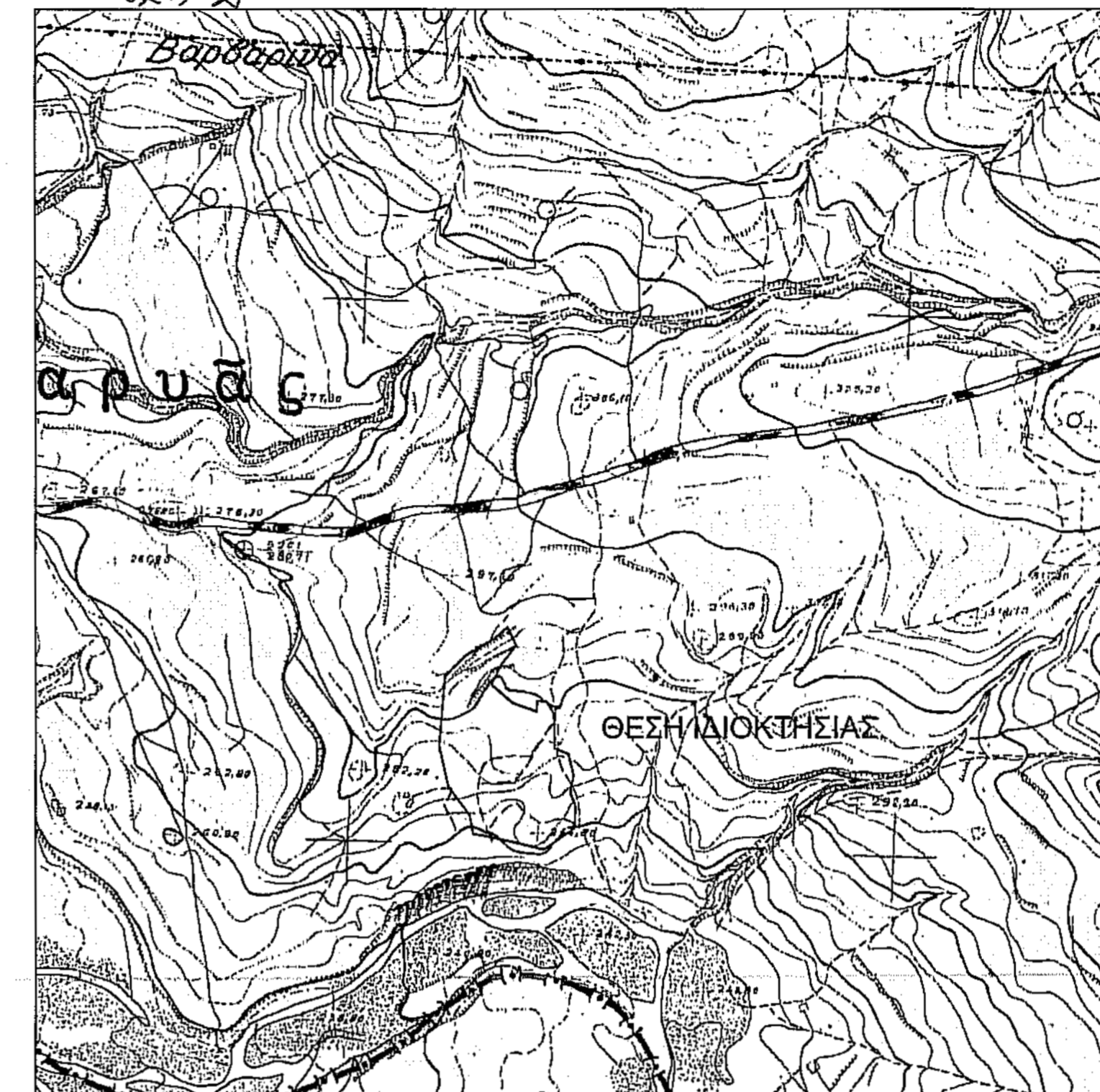

ΑΠΟΣΠΑΣΜΑ ΧΑΡΤΗ ΓΥΣ 1:5000



ΛΗΨΗ ΚΤ. ΕΓΚΑΤΑΣΤΑΣΕΩΝ

ΛΗΨΗ ΑΓΡΟΤΕΜΑΧΙΟΥ



ΟΡΟΙ ΔΟΜΗΣΗΣ

ΒΑΣΕΙ ΤΟΥ ΠΔ 24/31-5-85 ΦΕΚ 270 Δ' ΑΡΤΙΟΤΗΤΑ ΚΑΤΑ ΚΑΝΟΝΑ 4000 μ.

ΕΜΒΑΔΟΝ ΑΓΡΟΤΕΜΑΧΙΟΥ : 14.759,38 τ.μ.
ΕΜΒΑΔΟΝ ΚΤ. ΕΓΚΑΤΑΣΤΑΣΕΩΝ : 105,35 τ.μ.

ΔΗΛΩΣΗ ΥΛΟΠΟΙΗΣΗΣ ΟΡΙΩΝ

Ο κάτωθι υπογεγραμμένος Γεώργιος Μπούτος δηλώνω ότι τα όρια της ιδιοκτησίας μου που περιγράφεται με τα στοιχεία Α1-Α2-Α3-Α4...-Α31-Α32-Α33-Α34-Α35-Α36-Α1 τα οποία ενώ υπέδειξα είναι τα ακριβή και φέρω την ευθύνη για αυτά.

Ο - Η Δηλ.

ΔΗΛΩΣΗ Ν. 651/77

Ο κάτωθι υπογεγραμμένος, Καντούνης Κάρολος-Χαραλάμπος του Γεωργίου, Τοπογράφος Μηχανικός Τ.Ε., δηλώνω ότι η περιγραφόμενη ιδιοκτησία ευρίσκεται στη θέση "Φαρόλιμες", της αγροτικής περιοχής Τ.Κ. Καρυάς, Δ.Ε. Ωλένης, Δ. Πύργου, ένα εκτός οικισμού, εκτός αναδασμού και εκτός ΖΟΕ Νομού Ηλείας, σε απόσταση >800 μ. από την θάλασσα. Η ιδιοκτησία είναι άρτια και οικοδομήσιμη, σύμφωνα με τις κείμενες πολεοδομικές διατάξεις. Ενώ δεν υπήρξε εισφοράς σε γη και χρήμα.

ΠΑΥΛΟΣ ΧΑΡΑΛΑΜΠΟΣ ΚΑΝΤΟΥΝΗΣ
ΠΤΥΧ. ΤΟΠΟΓΡΑΦΟ-ΜΗΧΑΝΙΚΟΣ Τ.Ε.
Α.Τ.Ε.Ι. ΣΕΡΡΩΝ Τ.Κ. 54006 Τ.ΗΛ. 45999
ΚΟΛΟΚΟΤΡΩΝ ΠΥΡΓΟΣ - Τ.Κ. 27100
ΤΗΛ. 26210-31985 ΚΑΙ 26210-27816

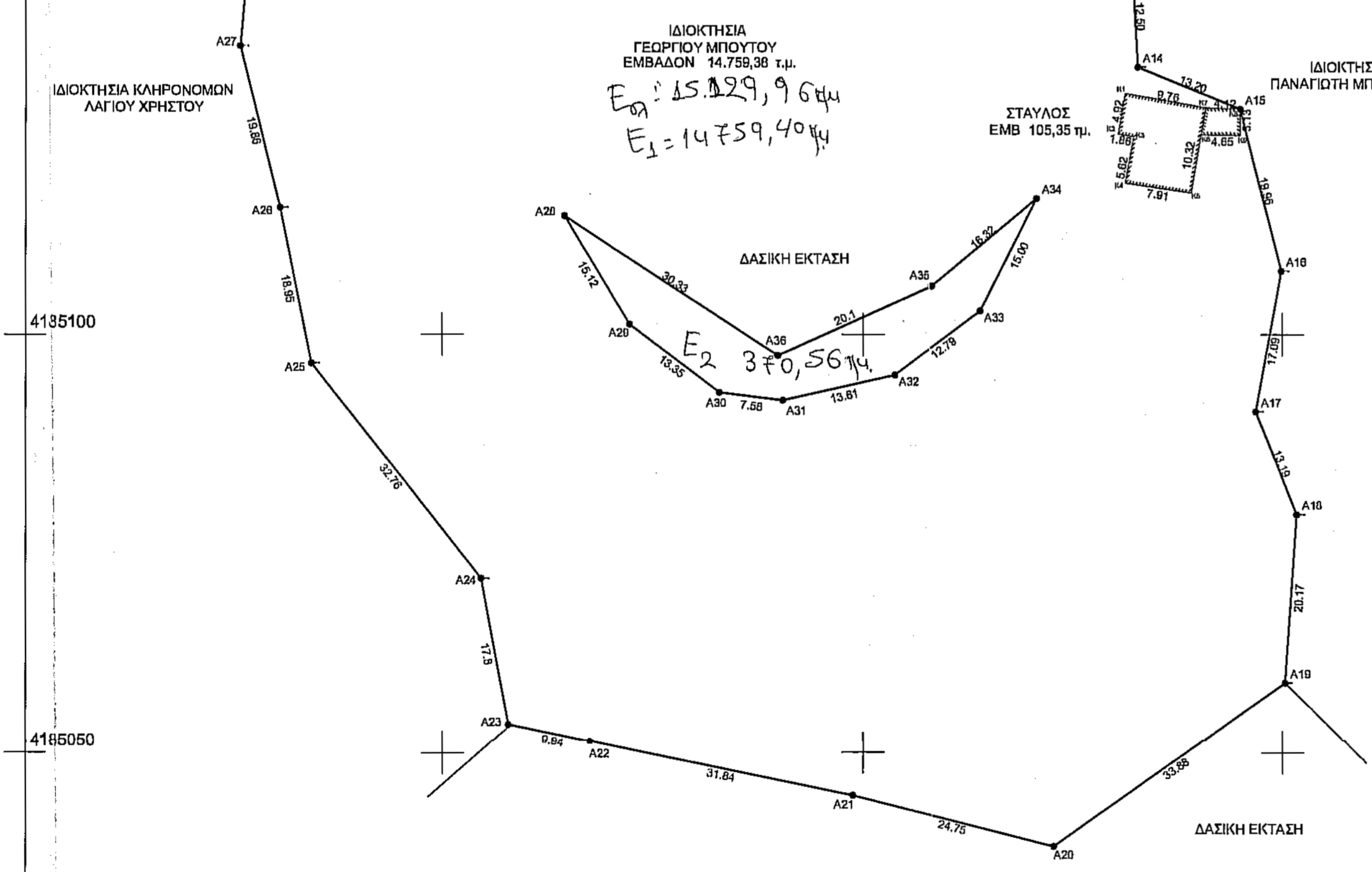
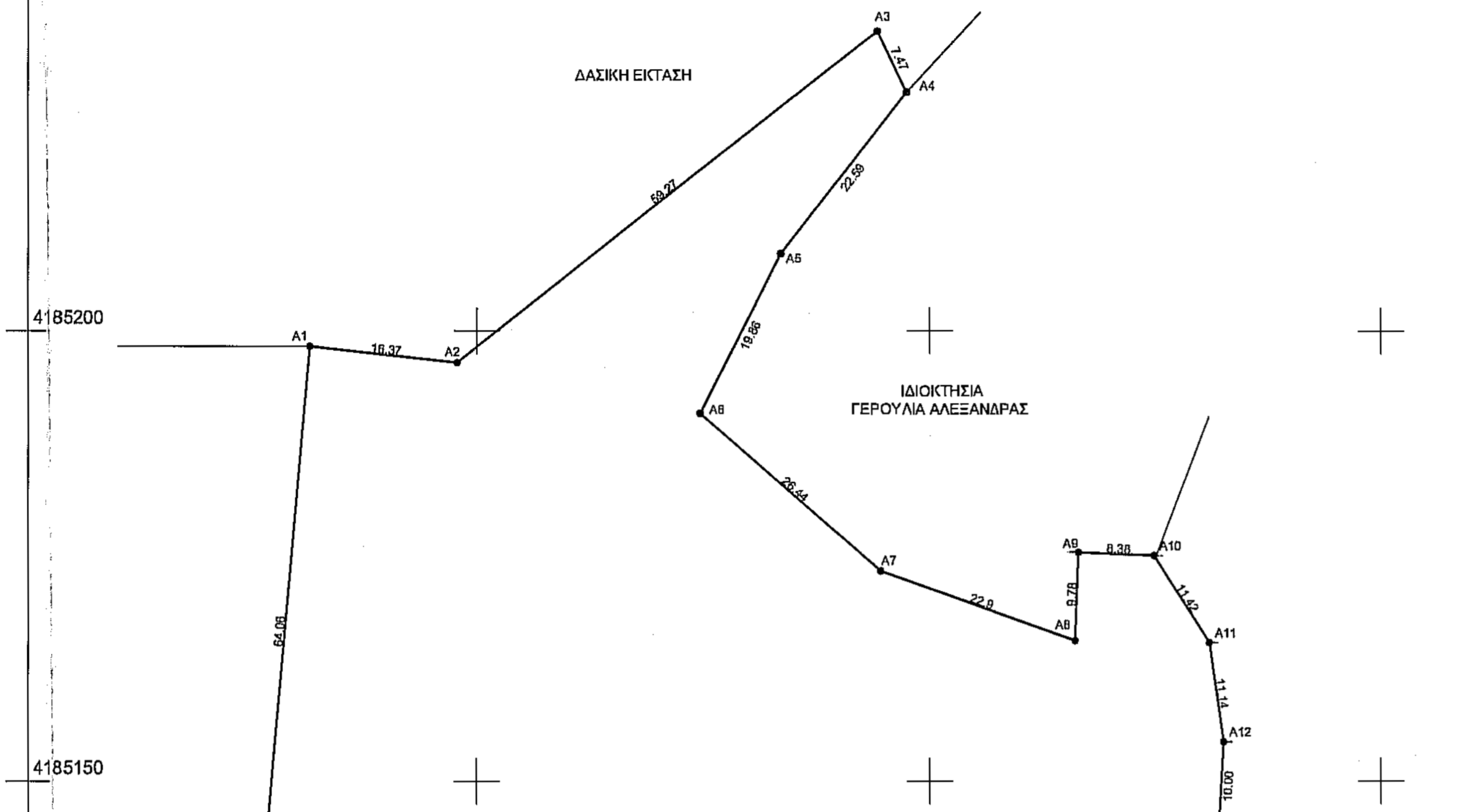

ΙΔΙΟΚΤΗΣΙΑ ΓΕΩΡΓΙΟΥ ΜΠΟΥΤΟΥ
ΕΜΒΑΔΟΝ 14.759,38 τ.μ.
 $E_0 = 15.029,96 \mu$
 $E_1 = 14.759,40 \mu$

$E_2 = 370,56 \mu$

ΠΙΝΑΚΑΣ ΣΥΝΤΕΤΑΓΜΕΝΩΝ ΟΡΙΩΝ ΤΗΣ ΙΔΙΟΚΤΗΣΙΑΣ ΣΕ ΠΡΟΒΟΛΙΚΟ ΣΥΣΤΗΜΑ ΕΓΣΑ 07

σημ	X	Y
A1	288231.51	4185109.33
A2	288247.70	4185108.50
A3	288294.25	4185233.25
A4	288297.43	4185226.53
A5	288283.66	4185208.62
A6	288274.74	4185190.58
A7	288294.55	4185173.38
A8	288310.12	4185165.67
A9	288316.52	4185175.44
A10	288224.69	4185175.10
A11	288331.03	4185165.47
A12	288332.81	4185154.41
A13	288332.03	4185144.48
A14	288332.75	4185131.68
A15	288344.65	4185128.94
A16	288346.99	4185107.60
A17	288346.69	4185090.78
A18	288351.72	4185076.52
A19	288350.35	4185058.40
A20	288322.76	4185038.76
A21	288298.79	4185044.58
A22	288267.59	4185051.35
A23	288257.88	4185053.38
A24	288254.69	4185070.89
A25	288234.41	4185098.84
A26	288230.67	4185115.22
A27	288225.54	4185134.51
A28	288204.59	4185114.21
A29	288272.38	4185101.28
A30	288282.85	4185093.13
A31	288250.47	4185092.17
A32	288303.74	4185065.20
A33	288313.67	4185102.67
A34	288320.69	4185116.29
A35	288308.20	4185105.79
A36	288289.69	4185097.51

ΠΙΝΑΚΑΣ ΣΥΝΤΕΤΑΓΜΕΝΩΝ ΚΤ. ΕΓΚΑΤΑΣΤΑΣΕΩΝ ΣΕ ΠΡΟΒΟΛΙΚΟ ΣΥΣΤΗΜΑ ΕΓΣΑ 07

σημ	X	Y
K1	288331.23	4185138.68
K2	288330.44	4185123.99
K3	288332.27	4185123.69
K4	288331.27	4185118.13
K5	288330.09	4185116.94
K6	288340.28	4185128.88
K7	288340.63	4185122.11
K8	288344.05	4185126.94
K9	288344.93	4185123.81

ΕΝΤΟΠΙΣΜΟΣ ΤΗΣ ΙΔΙΟΚΤΗΣΙΑΣ ΣΕ ΑΠΟΣΠΑΣΜΑ ΟΡΘΟΦΩΤΟΧΑΡΤΗ ΣΕ ΚΛΙΜΑΚΑ 1:2000 ΚΑΙ ΔΙΑΦΗΜΕΡΙΟ ΕΞΑΡΧΕΙΩΣ

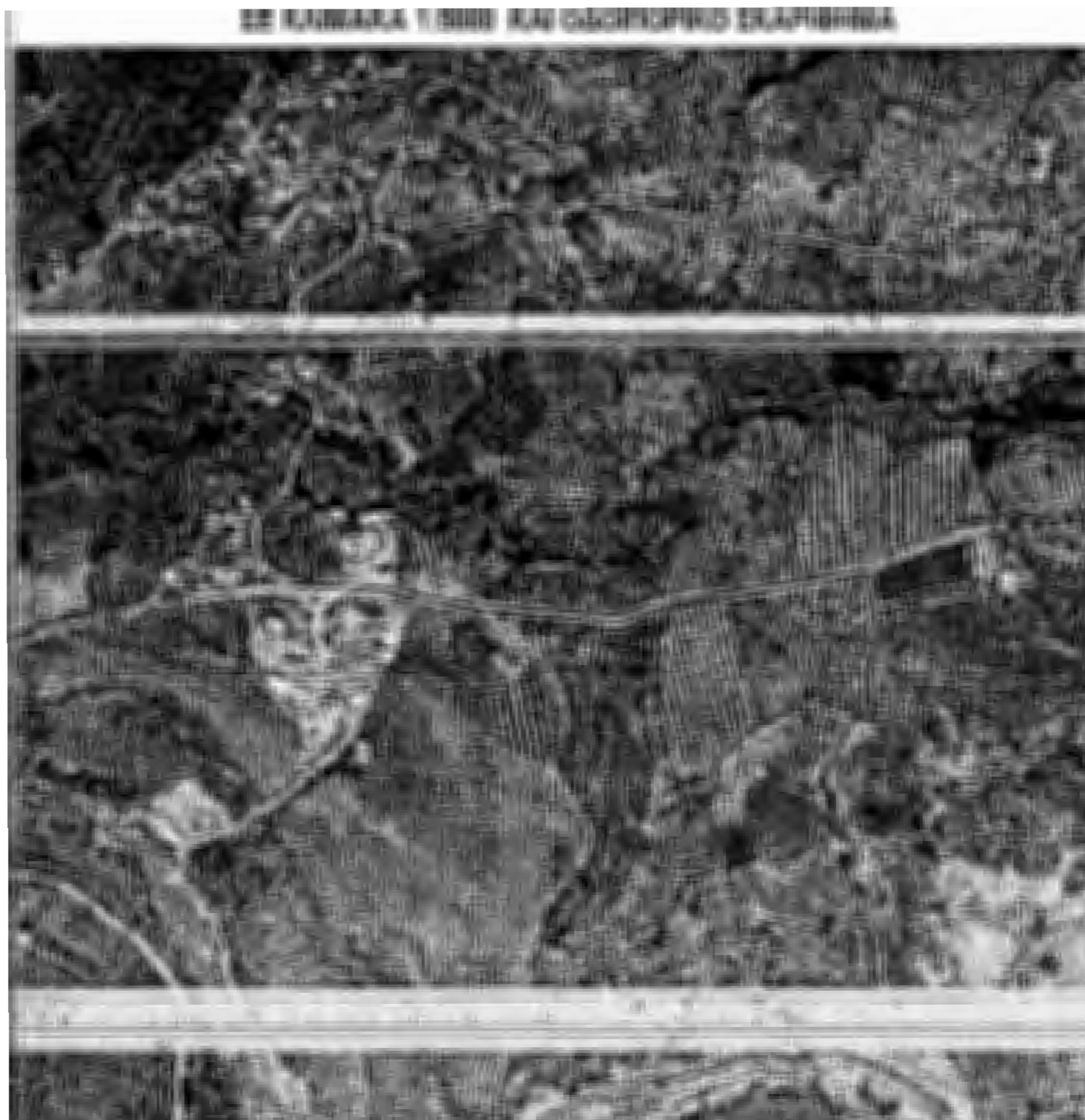

ΕΝΤΟΠΙΣΜΟΣ ΤΗΣ ΙΔΙΟΚΤΗΣΙΑΣ ΣΕ ΑΠΟΣΠΑΣΜΑ ΧΑΡΤΗ ΤΗΣ ΓΥΣ " ΓΟΥΜΕΡΟ" ΣΕ ΚΛΙΜΑΚΑ 1:50000

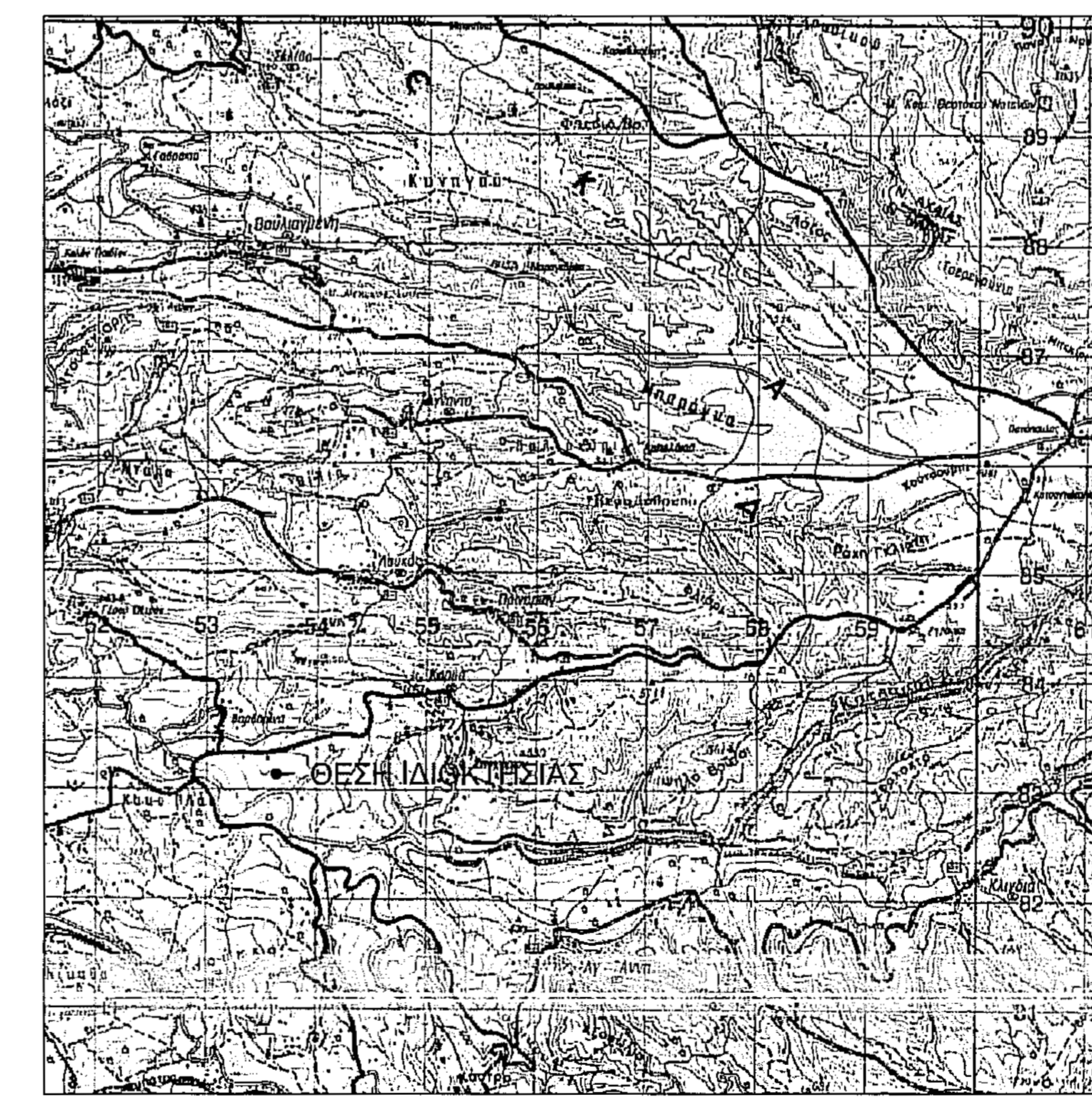

ΕΡΓΟΔΟΤΗΣ ΜΠΟΥΤΟΣ ΓΕΩΡΓΙΟΣ του ΒΑΣΙΛΕΙΟΥ

ΘΕΣΗ ΦΑΡΟΛΙΜΕΣ ΕΚΤΟΣ ΟΙΚΙΣΜΟΥ Τ.Κ. ΚΑΡΥΑΣ ΤΟΥ ΔΗΜΟΥ ΠΥΡΓΟΥ

ΕΡΓΟ ΑΠΟΤΥΠΩΣΗ ΙΔΙΟΚΤΗΣΙΑΣ

ΜΕΛΕΤΗΤΗΣ ΚΑΝΤΟΥΝΗΣ ΚΑΡΟΛΟΣ-ΧΑΡΑΛΑΜΠΟΣ ΤΟΠΟΓΡΑΦΟΣ ΜΗΧΑΝΙΚΟΣ Τ.Ε.

ΚΑΡΑΜΠΕΛΑΣ ΣΠΥΡΟΣ Π. Χ. ΜΗΧΑΝΙΚΟΣ

ΘΕΜΑ ΣΧΕΔΙΟΥ ΤΟΠΟΓΡΑΦΙΚΟ ΔΙΑΓΡΑΜΜΑ ΤΗΣ ΙΔΙΟΚΤΗΣΙΑΣ ΜΠΟΥΤΟΥ ΓΕΩΡΓΙΟΥ του ΒΑΣΙΛΕΙΟΥ ΕΜΒΑΔΟΝ 14.759,38 τ.μ. περιγρ.(Α1-Α2-Α3-Α4...-Α25-Α26-Α27-Α1)

ΚΛΙΜΑΚΑ 1:500 Αριθμ.Σχεδίου 1

ΧΡΟΝΟΣ ΜΕΛΕΤΗΣ ΔΕΚΕΜΒΡΙΟΣ 2014

ΠΑΥΛΟΣ ΧΑΡΑΛΑΜΠΟΣ ΚΑΝΤΟΥΝΗΣ ΠΤΥΧ. ΤΟΠΟΓΡΑΦΟ-ΜΗΧΑΝΙΚΟΣ Τ.Ε. Α.Τ.Ε.Ι. ΣΕΡΡΩΝ Τ.Κ. 54006 Τ.ΗΛ. 45999 ΚΟΛΟΚΟΤΡΩΝ ΠΥΡΓΟΣ - Τ.Κ. 27100 ΤΗΛ. 26210-31985 ΚΑΙ 26210-27816

