

Α) ΣΥΝΤΕΤΑΓΜΕΝΕΣ ΟΡΙΩΝ ΟΙΚΟΠΕΔΟΥ

ΠΕΡΙΓΡΑΦΗ ΣΗΜΕΙΟΥ	X	Y
ΑΓΡΟΤΕΜΑΧΙΟΥ Δ.Β.Γ.Δ.Ε.Ζ.Η.Θ.Ι.Κ.Λ.Α.		
Α	374903.4768	427831.7492
Β	374892.7855	427832.7272
Γ	374842.7377	427838.2313
Δ	374841.1943	427836.0312
Ε	374852.2300	427836.7470
Ζ	374843.7813	427834.3347
Η	374873.5290	427835.7893
Θ	374884.4909	427831.5588
Ι	374902.4790	427834.5650
Κ	374902.2011	427832.1081
Λ	374902.0104	427830.3113

ΕΜΒΑΔΟ = 1345.85 μ<sup>2</sup>

Β) ΟΡΙΟΙ ΔΟΜΗΣΗΣ ΕΚΤΟΣ ΣΧΕΔΙΟΥ ΠΟΛΕΩΣ

- ΕΛΑΧΙΣΤΗ ΕΠΙΦΑΝΕΙΑ 4000.00 μ<sup>2</sup>
- ΕΛΑΧΙΣΤΟ ΠΡΟΣΩΠΟ 45.00 μ
- ΣΥΝΤΕΛΕΣΤΗΣ ΔΟΜΗΣΗΣ 0.20
- ΣΥΝΤΕΛΕΣΤΗΣ ΚΑΛΥΨΗΣ 0.10
- ΜΕΓΙΣΤΟ ΕΠΙΡΕΠΟΜΕΝΟ ΥΨΟΣ 7.50 μ + 1.50 μ
- ΑΠΟΣΤΑΣΗ ΑΠΟ ΟΡΙΑ ΓΗΠΕΔΟΥ 15.00 μ

ΚΑΤΑ ΠΑΡΕΚΚΛΙΣΗ ΑΡΤΙΑ ΚΑΙ ΟΙΚΟΔΟΜΗΜΑ

- ΘΕΩΡΟΥΝΤΑΙ ΟΣΙΑ ΓΗΠΕΔΑ ΕΚΟΥΣΗ ΠΡΟΣΩΠΟ ΣΕ ΔΕΘΝΕΣ, ΕΘΝΙΚΕΣ, ΕΠΑΡΧΙΑΚΕΣ, ΔΗΜΟΤΙΚΕΣ ΚΑΙ ΣΕ ΚΟΙΝΟΤΙΚΕΣ ΟΔΟΥΣ ΚΑΙ ΕΚΑΝ ΚΑΙ ΕΚΑΝ ΤΗΝ 24.04.1977 ΕΛΑΧΙΣΤΗ ΕΠΙΦΑΝΕΙΑ 2000.00 μ<sup>2</sup>
- ΚΑΤΑ ΠΑΡΕΚΚΛΙΣΗ ΑΡΤΙΑ ΚΑΙ ΟΙΚΟΔΟΜΗΜΑ ΘΕΩΡΟΥΝΤΑΙ ΟΣΙΑ ΓΗΠΕΔΑ ΕΚΟΥΣΗ ΠΡΟΣΩΠΟ ΣΕ ΔΕΘΝΕΣ, ΕΘΝΙΚΕΣ, ΕΠΑΡΧΙΑΚΕΣ, ΔΗΜΟΤΙΚΕΣ ΚΑΙ ΣΕ ΚΟΙΝΟΤΙΚΕΣ ΟΔΟΥΣ ΚΑΙ ΕΚΑΝ 1. ΤΗΝ 12.11.1962 ΠΡΟΣΩΠΟ 10μ, ΒΑΘΟΣ 15μ, ΕΠΙΦΑΝΕΙΑ 750μ<sup>2</sup> 2. ΤΗΝ 12.09.1964 ΠΡΟΣΩΠΟ 20μ, ΒΑΘΟΣ 35μ, ΕΠΙΦΑΝΕΙΑ 1200μ<sup>2</sup> 3. ΤΗΝ 17.10.1978 ΠΡΟΣΩΠΟ 25μ, ΒΑΘΟΣ 40μ, ΕΠΙΦΑΝΕΙΑ 2000μ<sup>2</sup>

Γ) ΔΗΛΩΣΗ ΜΗΧΑΝΙΚΟΥ Ν.651/77

Ο ΥΠΟΓΡΑΦΩΝ, ΑΓΓΕΛΗΣ ΗΛΙΑΣ, ΠΟΛΙΤΙΚΟΣ ΜΗΧΑΝΙΚΟΣ, ΔΗΛΩΣΩΝ ΓΙΑ ΤΟ ΑΓΡΟΤΕΜΑΧΙΟ ΜΕ ΠΟΛΥΓΩΝΟ (Α.Β.Γ.Δ.Ε.Ζ.Η.Θ.Ι.Κ.Λ.Α) ΕΠΙΦΑΝΕΙΑΣ = 1345.85 μ<sup>2</sup> ΠΟΥ ΦΑΙΝΕΤΑΙ ΣΤΟ ΠΑΡΟΝ ΤΟΠΟΓΡΑΦΙΚΟ ΔΙΑΓΡΑΜΜΑ - ΟΠΙ- Ο) ΒΡΙΣΚΕΤΑΙ ΕΚΤΟΣ ΣΧΕΔΙΟΥ ΠΟΛΕΩΣ ΑΜΦΙΚΛΕΙΑΣ ΤΟΥ ΔΗΜΟΥ ΑΜΦΙΚΛΕΙΑΣ - ΕΛΛΑΔΑΣ ΣΤΟ ΝΟΜΟ ΦΘΙΩΤΙΔΟΣ ΚΑΙ Β) ΕΙΝΑΙ ΑΡΤΙΑ ΚΑΙ ΟΙΚΟΔΟΜΗΜΟ ΚΑΤΑ ΠΑΡΕΚΚΛΙΣΗ ΕΦΘΙΩΝ ΥΠΗΡΧΕ ΜΕ ΤΕ ΛΩΣ ΔΙΑΤΑΞΕΙΣ ΣΤΙΣ 12.09.1964. Υ) ΔΕΝ ΕΜΠΙΜΠΕΤΕ ΣΤΙΣ ΔΙΑΤΑΞΕΙΣ ΤΟΥ Ν.13 37/83 ΠΕΡΙ ΕΞΕΦΡΑΣΙΣ ΤΩΝ ΚΑΙ ΧΡΗΜΑ. Ο) ΕΠΙΟΣ ΤΟΥ ΟΙΚΟΠΕΔΟΥ ΚΑΙ ΤΟΥ ΟΤ ΔΕΝ ΔΕΡΧΕΤΑΙ ΓΡΑΜΜΗ ΥΨΗΛΗΣ ΤΑΞΗΣ ΔΕΝ ΑΓΙΟΣ ΦΥΣΙΚΟΥ ΑΡΙΘΟΥ, ΡΕΜΑ Η ΟΔΟΣ ΠΡΟΥΦΕΤΑΜΕΝΗ ΤΟΥ 1923. Ο) ΕΠΙΟΣ ΤΟΥ ΟΤ ΔΕΝ ΥΠΑΡΧΟΥΝ ΔΙΑΤΗΡΕΙΑ ΚΙΣΜΑΤΑ. Π) ΤΑ ΟΡΙΑ ΥΠΕΡΕΞΕ Η ΚΑΘΟΡΙΣΤΗΡΑ ΑΙΚΑΤΕΡΙΝΗ ΠΑΠΑΚΩΝΣΤΑΝΤΙΝΟΥ ΤΟΥ ΛΟΥΚΑ.

Ο ΜΗΧΑΝΙΚΟΣ

ΟΥΛΙΟΣ 1988 JULY

ΑΜΦΙΚΛΕΙΑ ΑΜΦΙΚΛΙΑ

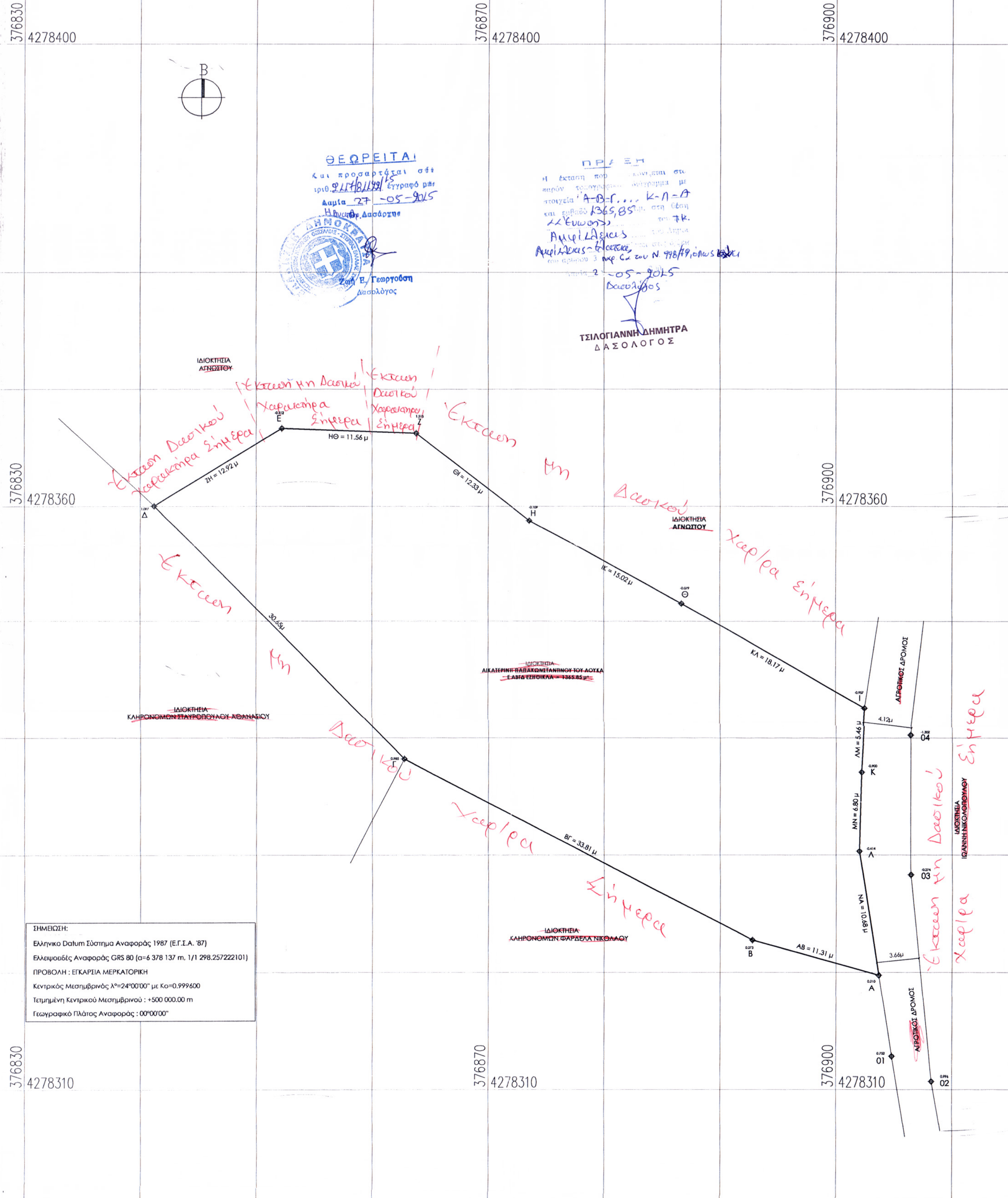

ΣΗΜΕΙΩΣΗ:  
Ελληνικό Datum Σύστημα Αναφοράς 1987 (Ε.Γ.Α. '87)  
Ελλειροειδής Αναφοράς GRS 80 (a=6 378 137 m, 1/1 298.257222101)  
ΠΡΟΒΟΛΗ: ΕΓΚΑΡΙΑ ΜΕΡΚΑΤΟΡΙΚΗ  
Κεντρικός Μεσημβρινός λ°=24°00'00" με Κο=0.999600  
Τετμημένη Κεντρικού Μεσημβρινού: +500 000.00 m  
Γεωγραφικό Πλάτος Αναφοράς: 00°00'00"

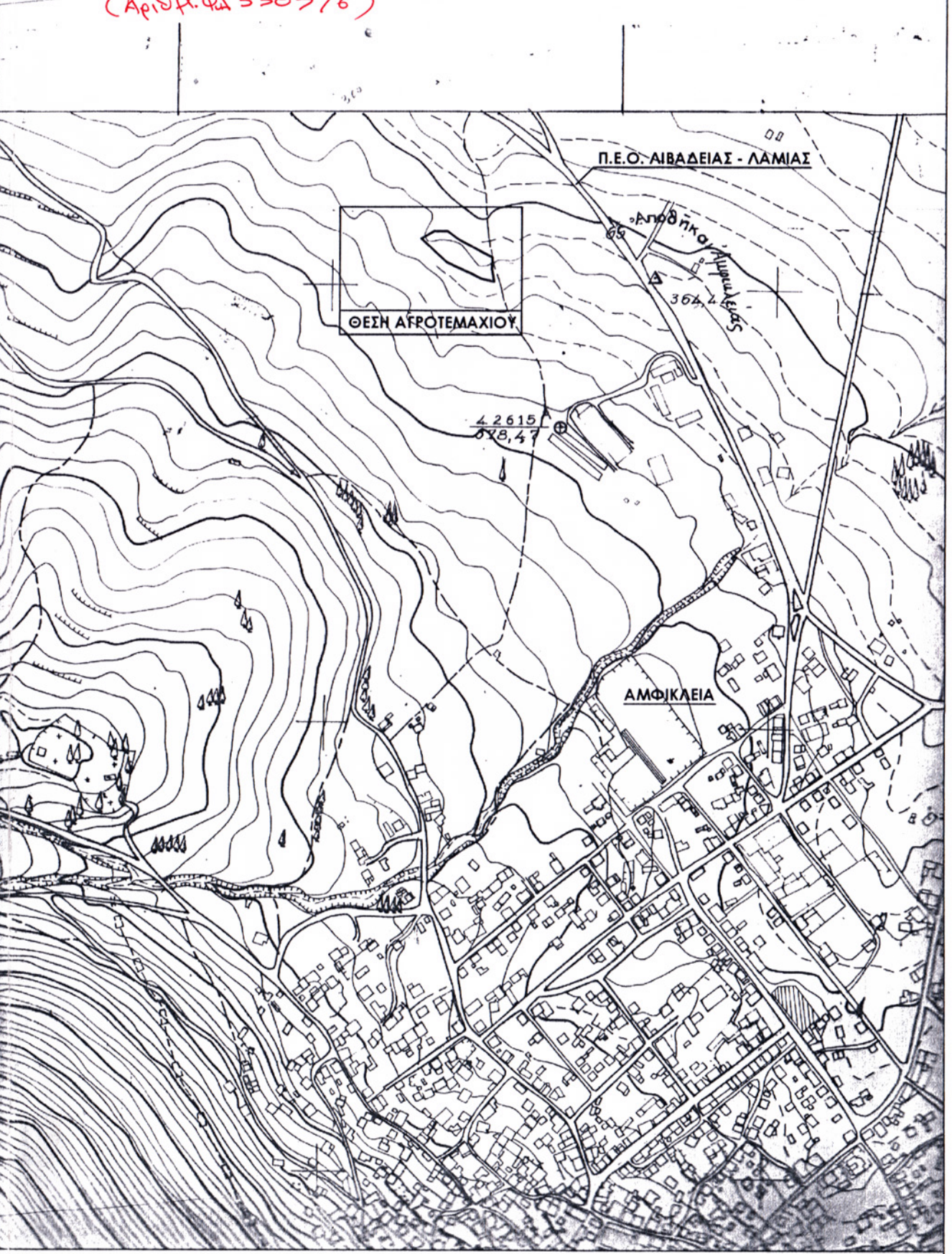

ΕΡΓΟΔΟΤΗΣ : ΠΑΠΑΚΩΝΣΤΑΝΤΙΝΟΥ ΑΙΚΑΤΕΡΙΝΗ ΤΟΥ ΛΟΥΚΑ	
ΕΡΓΟ :	ΑΠΟΤΥΠΩΣΗ ΑΓΡΟΤΕΜΑΧΙΟΥ
ΘΕΣΗ :	ΟΔΟΣ ΑΓΡΟΤΙΚΗ, ΘΕΣΗ 'ΕΝΩΣΗ', ΑΜΦΙΚΛΕΙΑ ΔΗΜΟΣ ΑΜΦΙΚΛΕΙΑΣ - ΕΛΛΑΔΑΣ, ΝΟΜΟΣ ΦΘΙΩΤΙΔΟΣ
ΜΕΛΕΤΗΤΗΣ	<p><b>ΑΓΓΕΛΗΣ ΗΛΙΑΣ</b> ΠΟΛΙΤΙΚΟΣ ΜΗΧΑΝΙΚΟΣ</p> <p>MEng in Civil Engineering University of Bristol, UK</p> <p>Amfiklia Φθιώδος, Κ. Πλατεία, Τ.Κ. 35002, ΑΜ ΤΕΕ 112800, Τηλ. : 2234 0 23534 Κιν. : 6982 477427 Email : e.aggelis@teemall.gr &amp; eaggelis@hotmail.com</p>
ΘΕΜΑ ΣΧΕΔΙΟΥ	ΑΡΙΘΜΟΣ ΣΧΕΔΙΟΥ
<b>ΤΟΠΟΓΡΑΦΙΚΟ ΔΙΑΓΡΑΜΜΑ</b>	<b>T.01</b> REV 01
ΧΡΟΝΟΣ ΜΕΛΕΤΗΣ : 08 ΜΑΪΟΥ 2014	ΚΛΙΜΑΚΑ 1:200
ΥΠΟΓΡΑΦΗ	ΣΦΡΑΓΙΔΑ
<p><b>ΑΓΓΕΛΗΣ Β. ΗΛΙΑΣ</b> ΠΟΛΙΤΙΚΟΣ ΜΗΧΑΝΙΚΟΣ ΜΕΛΟΣ Τ.Ε.Ε. ΑΡ. ΜΗΤΡΩΟΥ 112800 ΑΜΦΙΚΛΕΙΑ ΦΘΙΩΤΙΔΟΣ ΤΗΛ. : 22340 23534 ΚΙΝ. : 6982 477427 ΑΦΜ: 300229351 ΔΟΥ: ΑΜΦΙΚΛΕΙΑΣ</p>	