

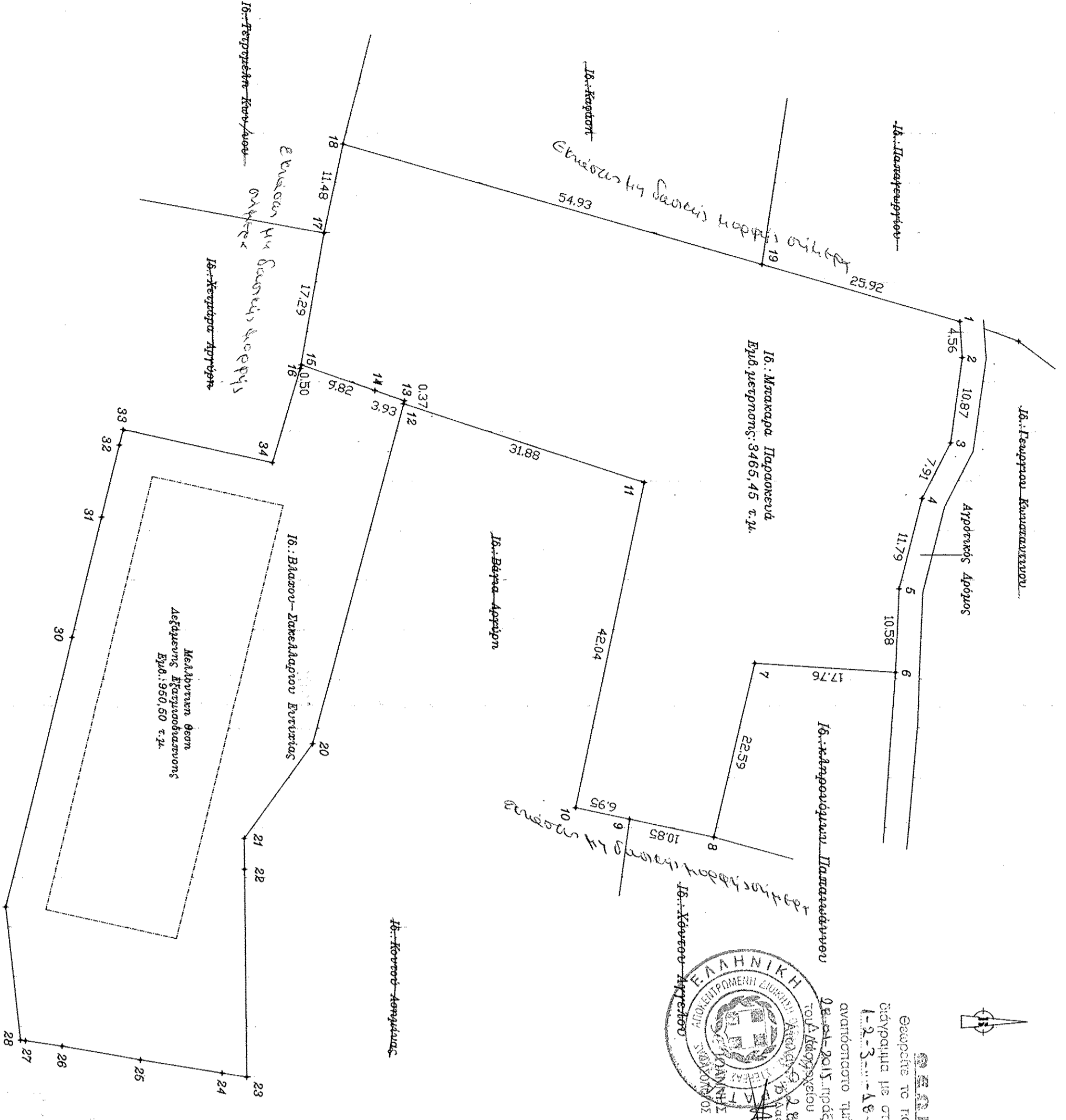

Επισημαίνεται με το παρόν ότι η υπεύθυνη με στοιχεία 1.2.3... (17/18/18) και ο γάμος 3465/46 ε.π. που προέκυψε στην έκδοση, την όλη διάρκεια της διαγωγής ετήσιας εφόρου για την οποία και η οικογένεια έχει κάνει εισφορά με τη νέα έκδοση της ετήσιας εφόρου είναι έγκυρη και αναγνωρίζεται ως τέτοια σύμφωνα με το άρθρο 10498 του Ν. 1503/2007 (Φ.Ε.Κ. 26/3/07) και σύμφωνα με το άρθρο 10498 του Ν. 1503/2007 (Φ.Ε.Κ. 26/3/07) και σύμφωνα με το άρθρο 10498 του Ν. 1503/2007 (Φ.Ε.Κ. 26/3/07).

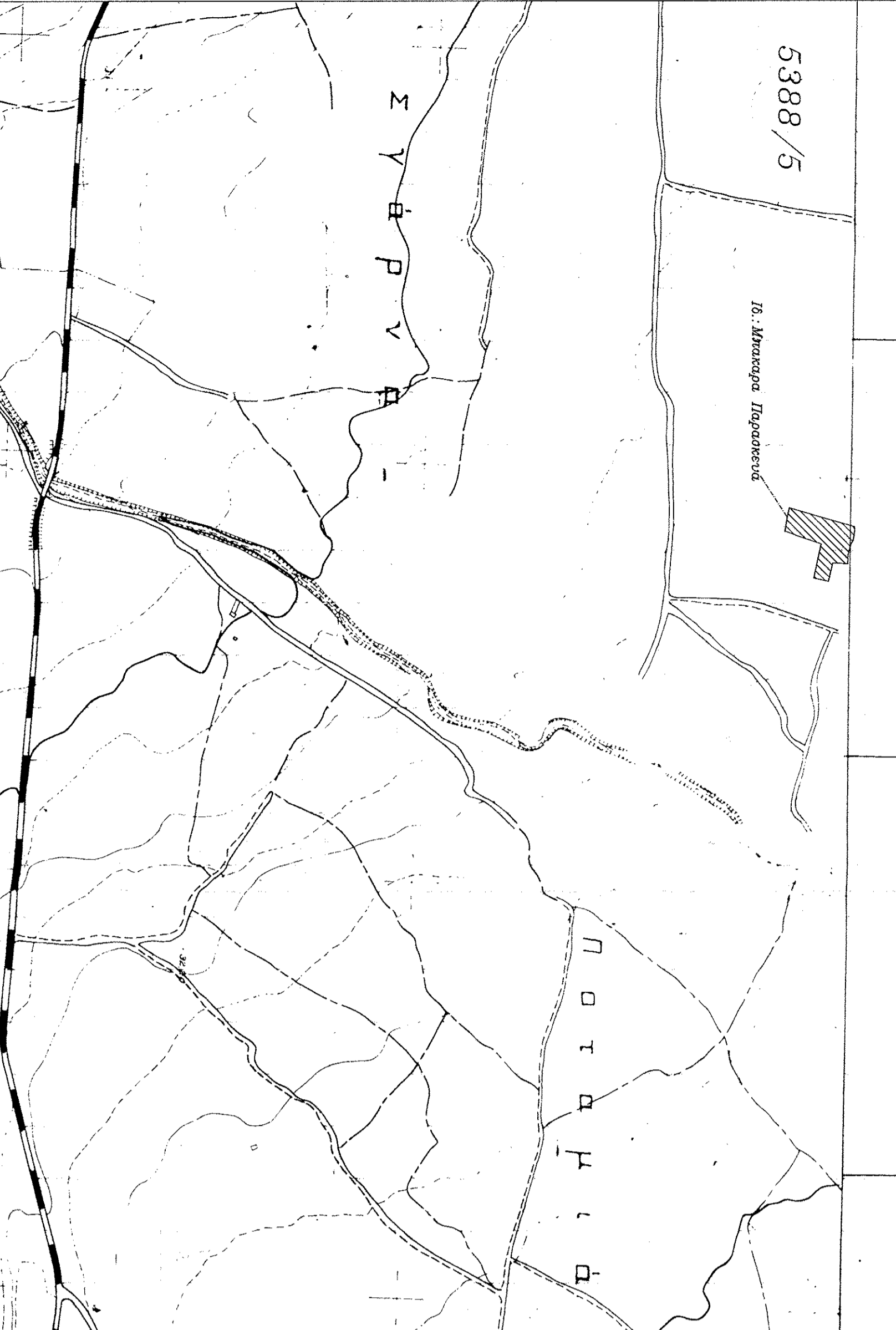

Αρτοποιαγία Χάρτη Γ.Υ.Δ. (Κλίμακα 1:5000)



ΔΗΛΩΣΗ ΜΗΧΑΝΙΟΥ (Ν.651/77)
Δήλωσα σύμφωνα με το νόμο για το υπεύθυνο με στοιχεία 1.2.3... (17/18/18) και ο γάμος 3465/46 ε.π. που προέκυψε στην έκδοση, την όλη διάρκεια της διαγωγής ετήσιας εφόρου για την οποία και η οικογένεια έχει κάνει εισφορά με τη νέα έκδοση της ετήσιας εφόρου είναι έγκυρη και αναγνωρίζεται ως τέτοια σύμφωνα με το άρθρο 10498 του Ν. 1503/2007 (Φ.Ε.Κ. 26/3/07) και σύμφωνα με το άρθρο 10498 του Ν. 1503/2007 (Φ.Ε.Κ. 26/3/07) και σύμφωνα με το άρθρο 10498 του Ν. 1503/2007 (Φ.Ε.Κ. 26/3/07).

ΝΙΚΟΛΑΟΣ Α. ΚΟΝΤΟΣ
ΝΟΜΙΚΟΣ ΜΗΧΑΝΙΚΟΣ Α.Π.Θ.
ΜΕΛΟΣ ΤΗΣ ΑΡΧΗΣ ΜΕΛΕΤΩΝ ΚΑΙ ΕΡΓΩΝ
ΑΙΒΑΝΑΤΕΙ Τ.Κ. 22330 ΣΙΦΟΣ
ΚΙΝ. 6937 127436
ΑΟΜ: 110945015 - ΔΟΥ: ΑΝΑΜΑΙ

Ο ΑΡΧΗΣ

ΕΜΒΛΛΟΝ ΓΕΥΤΕΛΑΧΙΟΥ
Ε.π. 4.3... (17/18/18) ε.π. 3465/46 ε.π.
ΠΑΡΕΧΟΜΕΝΩΝ
1. Το σχέδιο είναι έγκυρο και σύμφωνα με το άρθρο 10498 του Ν. 1503/2007 (Φ.Ε.Κ. 26/3/07) και σύμφωνα με το άρθρο 10498 του Ν. 1503/2007 (Φ.Ε.Κ. 26/3/07) και σύμφωνα με το άρθρο 10498 του Ν. 1503/2007 (Φ.Ε.Κ. 26/3/07).
2. Το σχέδιο είναι έγκυρο και σύμφωνα με το άρθρο 10498 του Ν. 1503/2007 (Φ.Ε.Κ. 26/3/07) και σύμφωνα με το άρθρο 10498 του Ν. 1503/2007 (Φ.Ε.Κ. 26/3/07) και σύμφωνα με το άρθρο 10498 του Ν. 1503/2007 (Φ.Ε.Κ. 26/3/07).
3. Το σχέδιο είναι έγκυρο και σύμφωνα με το άρθρο 10498 του Ν. 1503/2007 (Φ.Ε.Κ. 26/3/07) και σύμφωνα με το άρθρο 10498 του Ν. 1503/2007 (Φ.Ε.Κ. 26/3/07) και σύμφωνα με το άρθρο 10498 του Ν. 1503/2007 (Φ.Ε.Κ. 26/3/07).

ΥΠΟΥΡΓΙΚΗ ΣΤΕΦΑΝΙΔΟΥ ΑΝΑΦΟΡΑ
Μεταλλευτική ορυχεία (18)
στο οποίο προέκυψε ο γάμος
Ε.π. 4.3... (17/18/18) ε.π. 3465/46 ε.π.
Επισημαίνεται Γ.Υ.Δ. 80 αριθμ. 17/18/18
Συντάκτης Μηχανικός Γεωλόγος
Σταμάτης Κωνσταντίνος 24 9 89-0-8886
Στο Μεταλλείο σύμφωνα με 2-40-01-000
Μέγεθος: 100x70x50

ΣΥΝΟΛΙΚΟΣ ΠΙΝΑΚΑΣ ΣΥΝΤΕΛΛΑΜΕΝΩΝ ΚΟΡΡΕΪΩΝ
Οδορρυθμικές Διευθετήσεις ΕΠ.Δ. 87

Α.Α	Υπεύθυνος	Χ	Υ	Πληρωμή (€)
1	1	417287.94	4277964.72	4.56
2	2	417292.49	4277965.03	10.87
3	3	417303.26	4277965.58	7.91
4	4	417310.30	4277965.97	11.79
5	5	417321.72	4277967.08	10.58
6	6	417332.31	4277968.63	17.76
7	7	417331.17	4277968.92	22.59
8	8	417353.15	4277968.74	10.85
9	9	417350.89	4277968.13	6.95
10	10	417349.44	4277963.33	12.04
11	11	417308.30	4277924.99	31.88
12	12	417298.34	4277894.70	0.37
13	13	417297.98	4277894.80	3.93
14	14	417296.68	4277891.09	9.82
15	15	417293.43	4277881.82	0.50
16	16	417293.91	4277881.68	17.29
17	17	417276.88	4277884.65	11.48
18	18	417280.79	4277938.81	54.93
19	19			

ΔΟΥ ΔΟΜΗΤΗΣ
ΑΡΧΟΣ ΟΓΡΩΝ ΟΔΩΝ Γ.Υ.Δ. 24.05.1986-ΚΕΚ 504/01/01 1985 & Κ.Α.Σ.Κ. -ΚΕΚ 504/01/02 2003

Αφίση της αεροπορίας: (για οδορρυθμικές εφόρους)
 3465/46 ε.π. (1985) (17/18/18)
 3465/46 ε.π. (1985) (17/18/18)
 3465/46 ε.π. (1985) (17/18/18)
 3465/46 ε.π. (1985) (17/18/18)
 3465/46 ε.π. (1985) (17/18/18)
 3465/46 ε.π. (1985) (17/18/18)

Αφίση της αεροπορίας: (για οδορρυθμικές εφόρους)
 3465/46 ε.π. (1985) (17/18/18)
 3465/46 ε.π. (1985) (17/18/18)
 3465/46 ε.π. (1985) (17/18/18)
 3465/46 ε.π. (1985) (17/18/18)
 3465/46 ε.π. (1985) (17/18/18)
 3465/46 ε.π. (1985) (17/18/18)

ΠΑΡΕΧΟΜΕΝΩΝ ΜΤΑΚΑΡΑΣ
ΤΟΠΟΓΡΑΦΙΚΗ ΕΡΓΑΣΙΑ

ΕΠΙΘΕΤΟ: **ΝΙΚΟΛΑΟΣ**
Όνομα: **ΝΙΚΟΛΑΟΣ**
Αριθμός Διεύθυνσης: **2015**
ΚΑΤΑΚΕΤΗ: **1-500**

ΝΙΚΟΛΑΟΣ ΚΟΝΤΟΣ του ΔΟΥΚΑ
Ποιότητα: Μηχανικός Α.Π.Θ.
Αδεια: Τ.Κ. 35 007 Τηλ. 2233 0 3105 η 91855/6937-127436

ΝΙΚΟΛΑΟΣ Α. ΚΟΝΤΟΣ
ΝΟΜΙΚΟΣ ΜΗΧΑΝΙΚΟΣ Α.Π.Θ.
ΜΕΛΟΣ ΤΗΣ ΑΡΧΗΣ ΜΕΛΕΤΩΝ ΚΑΙ ΕΡΓΩΝ
ΑΙΒΑΝΑΤΕΙ Τ.Κ. 22330 ΣΙΦΟΣ
ΚΙΝ. 6937 127436
ΑΟΜ: 110945015 - ΔΟΥ: ΑΝΑΜΑΙ

1