

ΑΠΟΤΥΠΩΜΑ ΧΑΡΤΗΣ ΖΟΝΗΣ (ΚΑΙΜΑΚΑ 1:10.000)

ΕΜΒΛΩΣΗ ΓΗΠΕΔΟΥ:  $E=1000 \text{ m}$ ,  $L=11000.21 \text{ m}$

- Το φυτό είναι ενδημικό στην περιοχή και ανήκει στην οικογένεια ΕΥΚΑΛΥΠΤΑΤΕΣ.
- Ο φυτό είναι ενδημικός στην περιοχή και ανήκει στην οικογένεια ΕΥΚΑΛΥΠΤΑΤΕΣ.
- Ο φυτό είναι ενδημικός στην περιοχή και ανήκει στην οικογένεια ΕΥΚΑΛΥΠΤΑΤΕΣ.

ΜΑΚΡΟΣΧΕΔΙΟ (1:4000) - ΚΑΛΩΣ ΕΠΙΣΤΡΟΦΗ ΕΙΣ ΤΟΝ ΚΑΤΩΤΕΡΟ ΧΑΡΤΗ (1:10.000) - ΚΑΛΩΣ ΕΠΙΣΤΡΟΦΗ ΕΙΣ ΤΟΝ ΚΑΤΩΤΕΡΟ ΧΑΡΤΗ (1:10.000)

ΚΟΩΝΗ	X	Y	Παράρτημα
A	30706.619	43308.824	AB 11.08
B	30707.105	43309.400	BF 17.02
C	30707.648	43309.976	ΓΣ 13.03
D	30708.191	43309.552	ΕΖ 14.02
E	30708.734	43309.128	ΖΗ 15.02
F	30709.277	43308.704	ΘΙ 16.02
G	30709.820	43308.280	ΙΑ 17.02
H	30710.363	43307.856	ΚΒ 18.02
I	30710.906	43307.432	ΛΓ 19.02
J	30711.449	43307.008	ΜΔ 20.02
K	30711.992	43306.584	ΝΕ 21.02
L	30712.535	43306.160	ΞΣ 22.02
M	30713.078	43305.736	ΟΤ 23.02
N	30713.621	43305.312	ΠΥ 24.02
O	30714.164	43304.888	ΡΦ 25.02
P	30714.707	43304.464	ΣΧ 26.02
Q	30715.250	43304.040	ΤΨ 27.02
R	30715.793	43303.616	ΥΩ 28.02
S	30716.336	43303.192	ΦΧ 29.02
T	30716.879	43302.768	ΨΔ 30.02
U	30717.422	43302.344	ΩΕ 31.02
V	30717.965	43301.920	ΑΒ 32.02
W	30718.508	43301.496	ΒΓ 33.02
X	30719.051	43301.072	ΓΔ 34.02
Y	30719.594	43300.648	ΔΕ 35.02
Z	30720.137	43300.224	ΕΣ 36.02
AA	30720.680	43299.800	ΖΤ 37.02
BB	30721.223	43299.376	ΗΘ 38.02
CC	30721.766	43298.952	ΘΙΑ 39.02
DD	30722.309	43298.528	ΙΑΒ 40.02
EE	30722.852	43298.104	ΚΒΓ 41.02
FF	30723.395	43297.680	ΛΓΔ 42.02

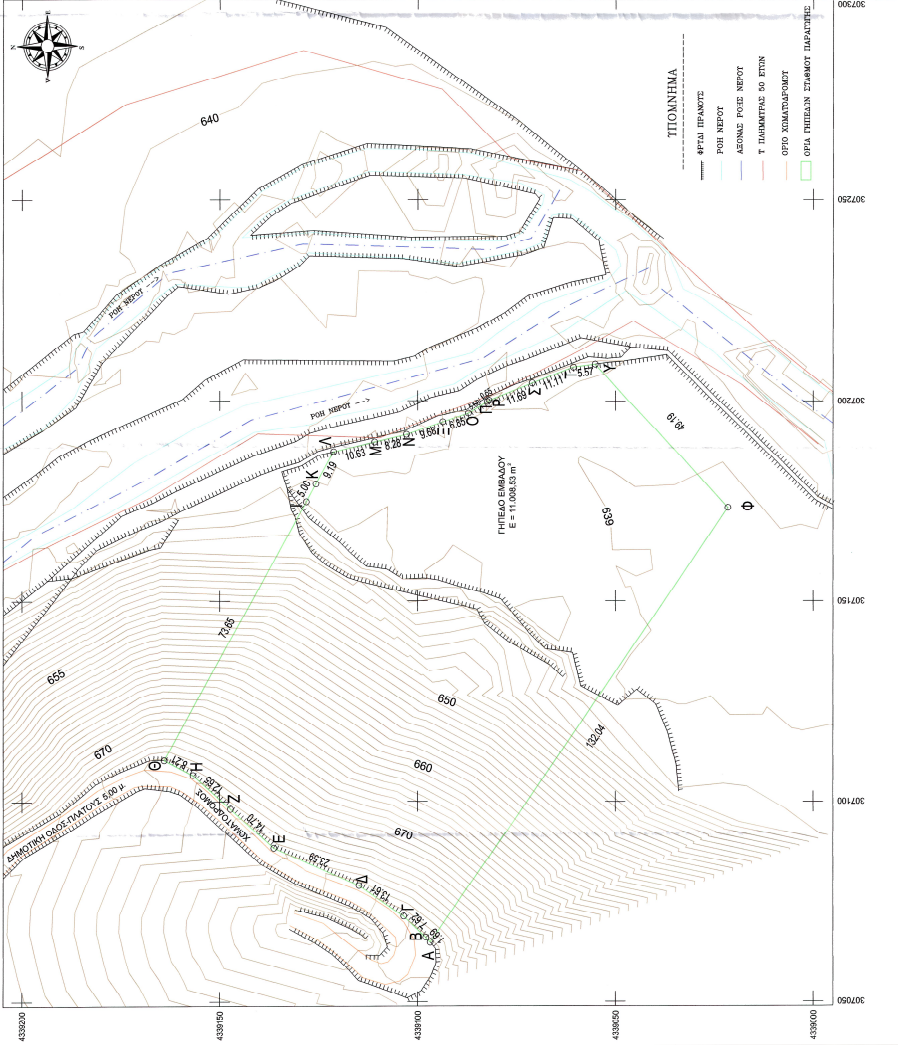

ΤΥΠΟΜΟΡΦΗ

- ΠΡΟΤΑΣΗ
- ΠΡΟΤΑΣΗ
- ΑΞΟΝΑΣ ΡΟΗΣ ΝΕΡΟΥ
- Τ ΠΑΡΑΜΕΤΡΟΣ Ψ ΕΥΣ
- ΟΡΟΣ ΧΙΜΑΙΡΟΦΟΡΩΤ
- ΟΡΟΣ ΠΙΣΤΕΛΩΝ ΣΤΑΘΜΟΣ ΠΑΡΑΛΙΣΗΣ

**ΦΟΡΕΑΣ ΕΡΓΟΥ:**  
Ενεργειακή Δράση Α.Β.Ε.Τ.Ε.  
Αγ. Αφάνης, 25.11.Κ. 1421, Νος. Πρωτόκολλ. Νο. 21028.37371, Φα. 21028.37372

**ΘΕΜΑ ΣΧΕΔΙΟΥ:**  
ΤΟΠΟΓΡΑΦΙΚΟ ΔΙΑΓΡΑΜΜΑ

**ΤΙΤΛΟΣ ΕΡΓΟΥ:**  
ΑΠΟΤΥΠΩΣΗ ΓΗΠΕΔΟΥ ΜΙΚΡΟΥ ΥΑΦΟΗΛΕΚΤΡΙΚΟΥ ΕΡΓΟΥ (ΑΣΠΡΟΥ) Τ.Κ. ΚΑΡΠΑΖΙΟΥ (ΕΚΤΟΣ ΟΙΚΙΣΜΟΥ - ΕΝΤΟΣ ΖΟΝΗΣ ΔΗΜΟΣ ΚΑΡΠΑΖΙΟΥ Π.Ε. - ΚΑΡΠΑΖΙΟΥ ΠΕΡΙΦΕΡΕΙΑ ΘΕΣΣΑΛΙΑΣ)

**ΜΕΛΕΤΗΣ:**  
ΑΓΡΟΝΟΜΟΣ & ΤΟΠΟΓΡΑΦΟΣ ΜΗΧΑΝΙΚΟΣ Α.Π.Θ.  
ΔΗΜΗΤΡΙΟΣ ΚΩΝ. ΤΣΟΥΠΑΡΟΠΟΥΛΟΣ

**ΑΡΙΘΜΟΣ ΣΧΕΔΙΟΥ:** 1  
**ΚΑΙΜΑΚΑ:** 1:500  
**ΧΡΟΝΟΣ ΜΕΛΕΤΗΣ:** ΑΠΡΙΛΙΟΣ 2015

**ΣΦΡΑΓΙΣ ΚΑΙ ΥΠΟΓΡΑΦΗ ΠΙΣΤΕΥΣΤΩ:** ΣΦΡΑΓΙΣ ΚΑΙ ΥΠΟΓΡΑΦΗ ΜΗΧΑΝΙΚΟΥ

ΕΠΙΧΕΙΡΗΣΙΑΚΟ ΣΧΕΔΙΟ

Π.Α. 21021881, Φ.Ε.Κ. 100.Α.00111980, ΕΡΕΥΝΗΤΙΚΟ ΣΥΝΟΧΕΙΟ ΕΠΙΧΕΙΡΗΣΙΑΚΩΝ ΣΧΕΔΙΩΝ

Μελέτη και σχεδίαση του έργου με τίτλο "ΑΠΟΤΥΠΩΣΗ ΓΗΠΕΔΟΥ ΜΙΚΡΟΥ ΥΑΦΟΗΛΕΚΤΡΙΚΟΥ ΕΡΓΟΥ (ΑΣΠΡΟΥ) Τ.Κ. ΚΑΡΠΑΖΙΟΥ (ΕΚΤΟΣ ΟΙΚΙΣΜΟΥ - ΕΝΤΟΣ ΖΟΝΗΣ ΔΗΜΟΣ ΚΑΡΠΑΖΙΟΥ Π.Ε. - ΚΑΡΠΑΖΙΟΥ ΠΕΡΙΦΕΡΕΙΑ ΘΕΣΣΑΛΙΑΣ)".

ΕΠΙΧΕΙΡΗΣΙΑΚΟ ΣΧΕΔΙΟ

ΑΡΙΘΜΟΣ ΣΧΕΔΙΟΥ: 1

ΚΑΙΜΑΚΑ: 1:500

ΧΡΟΝΟΣ ΜΕΛΕΤΗΣ: ΑΠΡΙΛΙΟΣ 2015

ΣΦΡΑΓΙΣ ΚΑΙ ΥΠΟΓΡΑΦΗ ΠΙΣΤΕΥΣΤΩ

ΣΦΡΑΓΙΣ ΚΑΙ ΥΠΟΓΡΑΦΗ ΜΗΧΑΝΙΚΟΥ

ΕΠΙΧΕΙΡΗΣΙΑΚΟ ΣΧΕΔΙΟ

ΕΠΙΧΕΙΡΗΣΙΑΚΟ ΣΧΕΔΙΟ

ΕΠΙΧΕΙΡΗΣΙΑΚΟ ΣΧΕΔΙΟ