

Ναύπλιο 6 / 6 / 1985

Αριθ. Πρωτ.

ΑΕ- 1727

Ταχ. Δ/ση : Πολυζωίδα 10  
Πληροφορίες: Σ.Πετρόπουλος  
Τηλέφωνο : 27-359

ΠΡΟΣ: Τον Ιωάννη Θ. Κοτίτσα.....  
Κότοιο Τολού.....  
.....ΤΟΛΟ.....  
(Δια του μηχανικού .....  
.....

ΘΕΜΑ: Χαρακτηρισμός εκτάσεως.

ΣΧΕΤ: Η από 12-3-1985.....  
αίτησή σας .....  
.....

Απαντώντας στην ανωτέρω αίτησή σας και ύστερα από αυτοψία που έκα-  
νε αρμόδιος υπάλληλος της υπηρεσίας μας σας πληροφορούμε ότι η έκταση  
που βρίσκεται στη θέση Σπηλιές..... περιοχής Κοι-  
νότητας Τολού..... και η οποία:

α. Αναγράφεται στο 17983/25-9-1967 συμβόλαιο του Συμβολαιογράφου  
Ναυπλίου Β. Παπανδριανού, στο 380/26-9-1907 συμβόλαιο..... του συμβολαι-  
ογράφου Φωτ. Φούλη και στο από 23-12-1967 Ιδιωτ. Συμφ/κδ και

β. Απεικονίζεται στο διάγραμμα τρν. μηχανικού.....  
Κων/νου Π. Πάμπλου..... με κλίμακα 1: 500....., στοιχεία  
περιμέτρου: ΑΒΓΔΕΖΗΘΙΚΛΜΝΞΟΑ..... και εμβαδό 7,925.....

στρέμματα είναι αγροτική χορτολιβαδική και δεν εμπίπτει στις διατάξεις του Ν.Δ/τος  
86/69 "περί δασικού Κώδικα" και του Νόμου 998/79 "περί προστασίας δασών".

Ε.Ν.

Ο Δ/ντής Δασών αα

Συνημμένα: Το ανωτέρω διά-  
γραμμα που αποτελεί αναπό-  
σπαστο τμήμα του εγγράφου  
μας αυτού.

Παν. Τανώβου

Δασολόγος με 4ο βαθμό

ΤΕΧΝΟΛΟΓΟΣ  
ΣΩΚ. ΠΕΤΡΟΠΟΥΛΟΣ

4. Πετροπούλου  
6-6-85

Ναύπλιο 5 - 6 - 1985

ΕΛΛΗΝΙΚΗ ΔΗΜΟΚΡΑΤΙΑ  
ΝΟΜΑΡΧΙΑ ΑΡΓΟΛΙΔΟΣ  
ΔΙΕΥΘΥΝΣΗ ΔΑΣΩΝ

ΑΡΙΘ. ΠΡΩΤ. ΔΥ

Αριθ. Πρωτ. 1727/6-6-85 ΠΡΟΣ: Δ/νση Δασών Αργολίδας  
Ενταύθα

ΣΧΕΤΙΚΗ: 837/20-3-1985 Δ/γής

Επιστρέφω τη σχετική αλληλογραφία και αναφέω,  
ύστερα από αυτοψία που ενήργησα, ότι η έκταση που βρίσκε-  
ται στη θέση Σπηλιές, περιοχής Κοινότητας Τολού και η οποία

1.- Περιγράφεται στο 17983/25-9-1967 πωλητήριο συμβόλαιο  
του Συμβολαιογράφου Ναυπλίου Β. Παπαδριανού, στο 880/26-9-  
1967 συμβόλαιο του Συμβολαιογράφου Ναυπλίου Σωτηρίου Εμμ.  
Φούλη και στο από 23-12-1967 ιδιωτικό πωλητήριο μεταξύ των  
Αθ. Αντίκα και Ιωάν. Κοτίτσα.

2.- Απεικονίζεται στο από 20-2-1985 διάγραμμα του Μηχανι-  
κού Κων/νου Π. Πάμπαλου, με τα στοιχεία Α-Β-Γ-Δ-Ε-Ζ-Η-Θ-Ι-  
Κ-Λ-Μ-Ν-Ξ-Ο-Α και

3.- Έχει <sup>εμβαδόν</sup> ~~εμβαδόν~~ 7.925 τετ. μέτρα.  
είναι έκταση <sup>χωροτολιβαδική</sup> ~~χωροτολιβαδική~~, με βλάστηση πώδη, που ανήκει  
κατά νομή και κυριότητα, όπως αυτό αποδεικνύεται από τους  
ανωτέρω τίτλους ιδιοκτησίας, στον Ιωάννη Κοτίτσα, κάτοικο  
Τολού και κατά συνέπεια δεν εμπίπτει στις διατάξεις του  
Ν. 998/79, σύμφωνα με τις διατάξεις της παραγρ.6 του ίδιου  
Νόμου.

Υστερα από τα ανωτέρω προτείνω <sup>να δοθεί</sup> ~~να δοθεί~~ στον αιτού-  
ντα η απάντηση ότι η έκταση είναι <sup>χωροτολιβαδική</sup> ~~χωροτολιβαδική~~ και δεν  
ανήκει στην κυριότητα του δημοσίου.-

Ο Τεχνολόγος

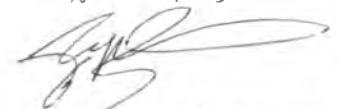

Σωκ. Πετροπούλος

**ΚΤΗΜΑ : ΓΩΑΝΝΟΥ & ΠΑΝΑΓΟΥΛΑΣ ΚΩΤΙΤΣΑ**

**ΣΤΗ ΘΕΣΗ : ΣΠΗΛΙΕΣ - ΓΑΒΡΙΕΣ Ή ΛΟΥΡΝΑΡΑ ΤΟΛΟΥ.**

ΔΗΜΟΣΙΑ ΔΑΣΙΚΗ ΕΚΤΑΣΗ  
(ΑΚΑΛΙΕΡΓΗΤΗ ΕΚΤΑΣΗ ΑΘΑΝ. Γ. ΑΝΤΙΚΑ) - ΙΔΙΟΚΤ. ΑΘ. ΑΝΤΙΚΑ

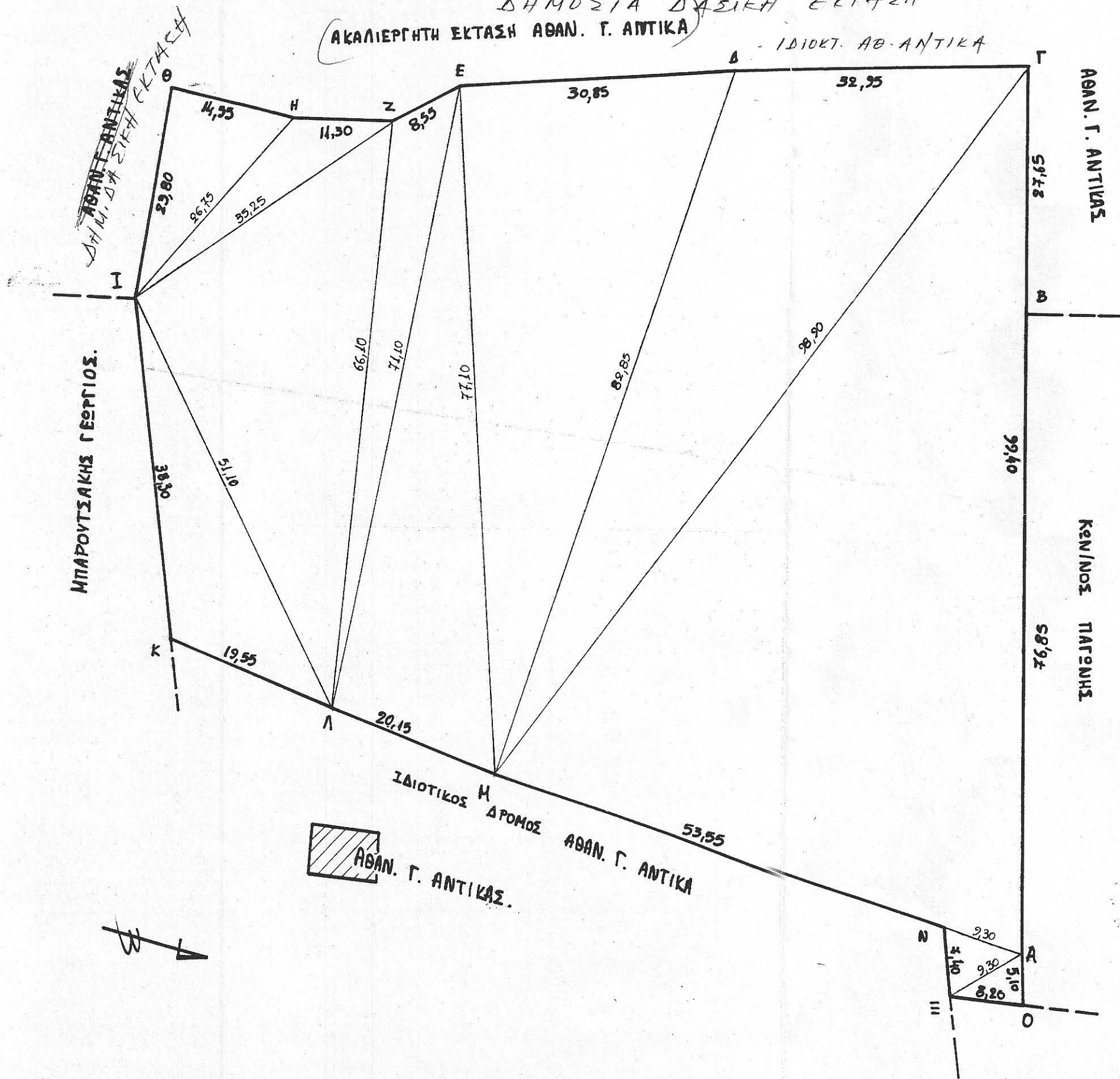

**ΣΗΜΕΙΩΣΗ:**

ΤΟ ΚΤΗΜΑ ΠΟΥ ΠΕΡΙΒΑΛΛΕΤΑΙ ΑΠΟ  
ΤΑ ΣΤΟΙΧΕΙΑ ΑΒ.Γ.Δ.Ε.Ζ.Η.Θ.Ι.Κ.Λ.Μ.Ν.Ξ.Ο.Α  
ΕΙΝΑΙ ΕΚΤΑΣΕΩΣ 7.925 μ<sup>2</sup>.

20-2-85.

Ο  
ΣΥΝΤΑΞΑΣ ΜΗΧΑΝΙΚΟΣ

ΚΩΝΣΤ. Π. ΠΑΜΠΑΛΟΣ  
ΔΙΠΛ. ΠΟΛΙΤΙΚΟΣ ΜΗΧΑΝΙΚΟΣ Α.Π.Θ  
ΜΕΛΟΣ Τ.Ε.Ε. ΑΡΙΘ. ΜΗΤΡΩΟΥ 33653  
ΚΑΡΑΪΣΚΑΚΗ 22 - ΤΗΛ. ΕΠΙΘ. 641 - ΘΕΣΣ/ΝΙΚΗ

5-6-1985

5-6-1985

127/6-6-1985

6-6-1985

Στκ. Παπαδοπούλας  
Τεχνολογική Λογιστική

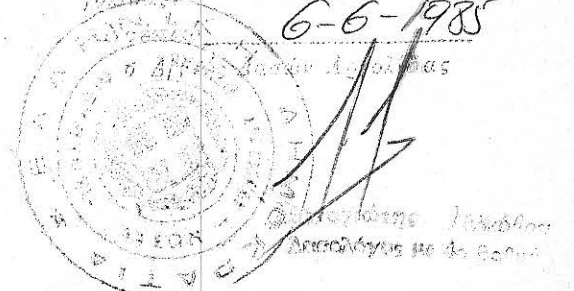

ΔΡΟΜΟΣ.