

ΤΟΠΟΓΡΑΦΙΚΗ ΑΠΟΤΥΠΩΣΗ
ΥΦΙΣΤΑΜΕΝΗΣ ΚΑΤΑΣΤΑΣΗΣ ΜΕ ΣΥΣΧΕΤΙΣΜΟ
ΜΕ ΤΗΝ ΚΤΗΜΑΤΟΛΟΓΙΚΗ ΜΕΡΙΔΑ 2366Α ΓΑΙΩΝ ΑΦΑΝΤΟΥ
ΚΛΙΜΑΚΑ 1 : 500

ΕΤΗΛ. ΑΡΙΘ. ΔΕΛΤ. 27165/80-4-15 Π.Χ.
ΑΝΗΚΕΙ ΣΥΝΣΗΣ ΔΑΣΩΝ
ΤΗΣ ΔΙΕΥΞΑΝΗΣΟΥ
ΔΩΔΙ

ΣΥΣΧΕΤΙΣΜΟΣ ΚΤΗΜΑΤΟΛΟΓΙΚΗΣ
ΜΕΡΙΔΑΣ 2366Α ΓΑΙΩΝ ΑΦΑΝΤΟΥ
ΜΕ ΚΤΗΜΑΤΟΛΟΓΙΚΟ ΧΑΡΤΗ
ΚΛΙΜΑΚΑ 1 : 5000

ΣΥΣΧΕΤΙΣΜΟΣ ΚΤΗΜΑΤΟΛΟΓΙΚΗΣ
ΜΕΡΙΔΑΣ 2366Α ΓΑΙΩΝ ΑΦΑΝΤΟΥ
ΜΕ ΟΡΘΟΦΩΤΟΧΑΡΤΗ ΤΗΣ ΚΤΗΜΑΤΟΛΟΓΙΟ Α.Ε.
ΚΛΙΜΑΚΑ 1 : 2000

ΤΟΠΟΓΡΑΦΙΚΟ ΔΙΑΓΡΑΜΜΑ

ΑΠΟΤΥΠΩΣΗ ΥΦΙΣΤΑΜΕΝΗΣ ΚΑΤΑΣΤΑΣΗΣ Μ.Γ. 2366Α ΑΦΑΝΤΟΥ
ΚΑΙ ΣΥΣΧΕΤΙΣΜΟΣ ΤΗΣ ΜΕ ΤΗΝ ΚΤΗΜΑΤΟΛΟΓΙΚΗ ΚΑΤΑΣΤΑΣΗ

ΑΡ. ΣΧΕΔΙΟΥ 1

ΚΛΙΜΑΚΕΣ
1 : 500
1 : 1000
1 : 2000
1 : 5000

ΜΑΙΟΣ 2013

ΚΤΗΜΑΤΟΛΟΓΙΚΑ ΣΤΟΙΧΕΙΑ ΜΕΡΙΔΑΣ 2366Α ΓΑΙΩΝ ΑΦΑΝΤΟΥ
ΤΟΜΟΣ :32
ΦΥΛΛΟ :34
ΦΑΚΕΛΟΣ :8208
ΚΤΗΜΑΤΟΛΟΓΙΚΟ ΕΜΒΑΔΟΝ: 360,00 τ.μ.

Ο ΣΥΝΤΑΞΑΣ

ΣΤΑΓΓΑΡΗΣ ΙΩΑΝΝΗΣ ΤΟΥ ΓΕΩΡΓΙΟΥ
ΠΟΛΙΤΙΚΟΣ ΜΗΧΑΝΙΚΟΣ - Α.Μ. Τ.Ε.Ε. 124750
ΛΕΩΝΑ ΡΟΔΟΥ - 85106 ΡΟΔΟΣ
ΤΗΛ: 2241069199 - 224294625
Α.Φ.Μ.: 101654280 - Δ.Ο.Υ. ΡΟΔΟΥ 7542

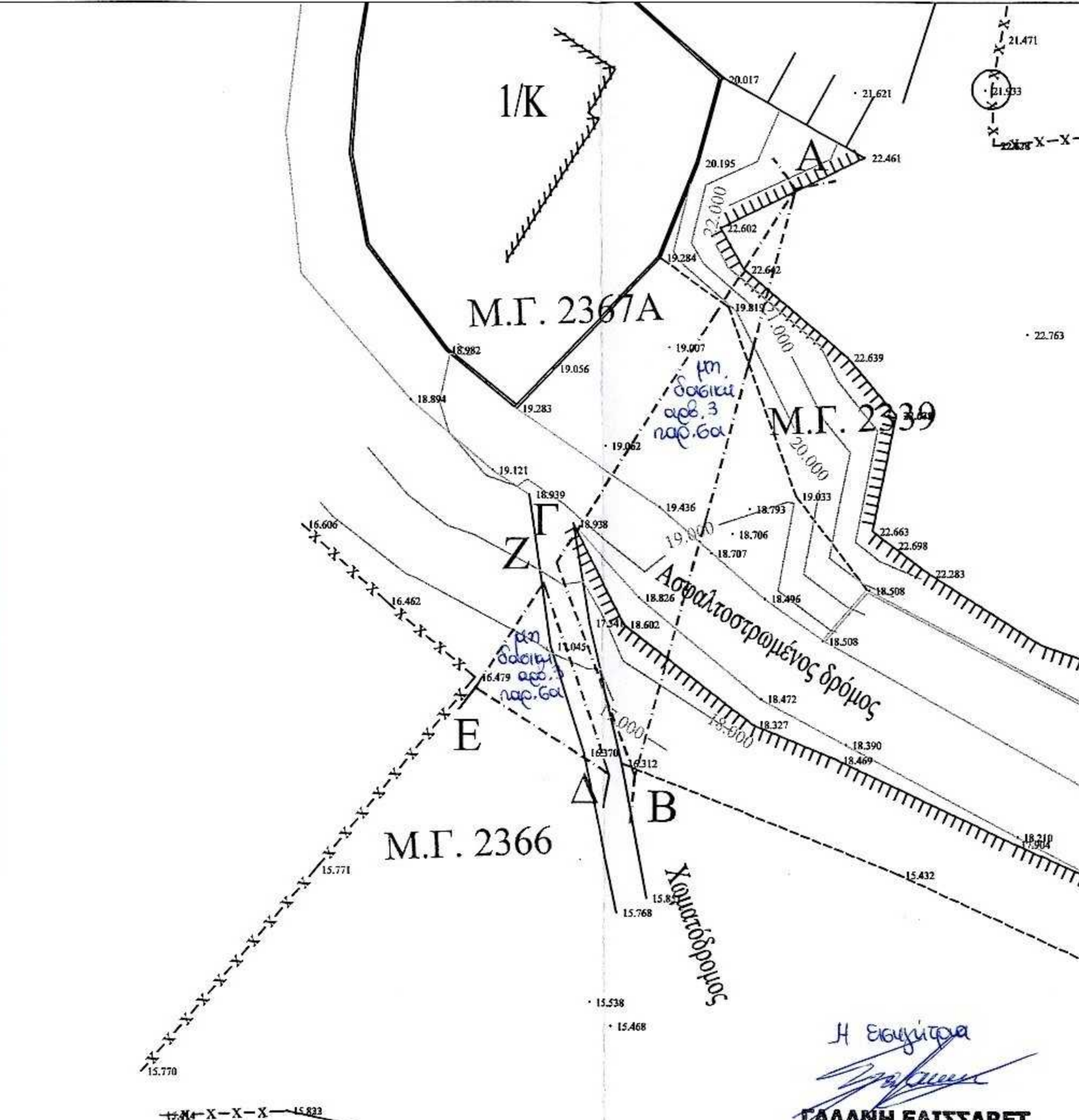

ΣΥΣΧΕΤΙΣΜΟΣ ΚΤΗΜΑΤΟΛΟΓΙΚΗΣ
ΜΕΡΙΔΑΣ 2366Α ΓΑΙΩΝ ΑΦΑΝΤΟΥ
ΜΕ ΧΑΡΤΗ Γ.Υ.Σ.
ΚΛΙΜΑΚΑ 1 : 5000

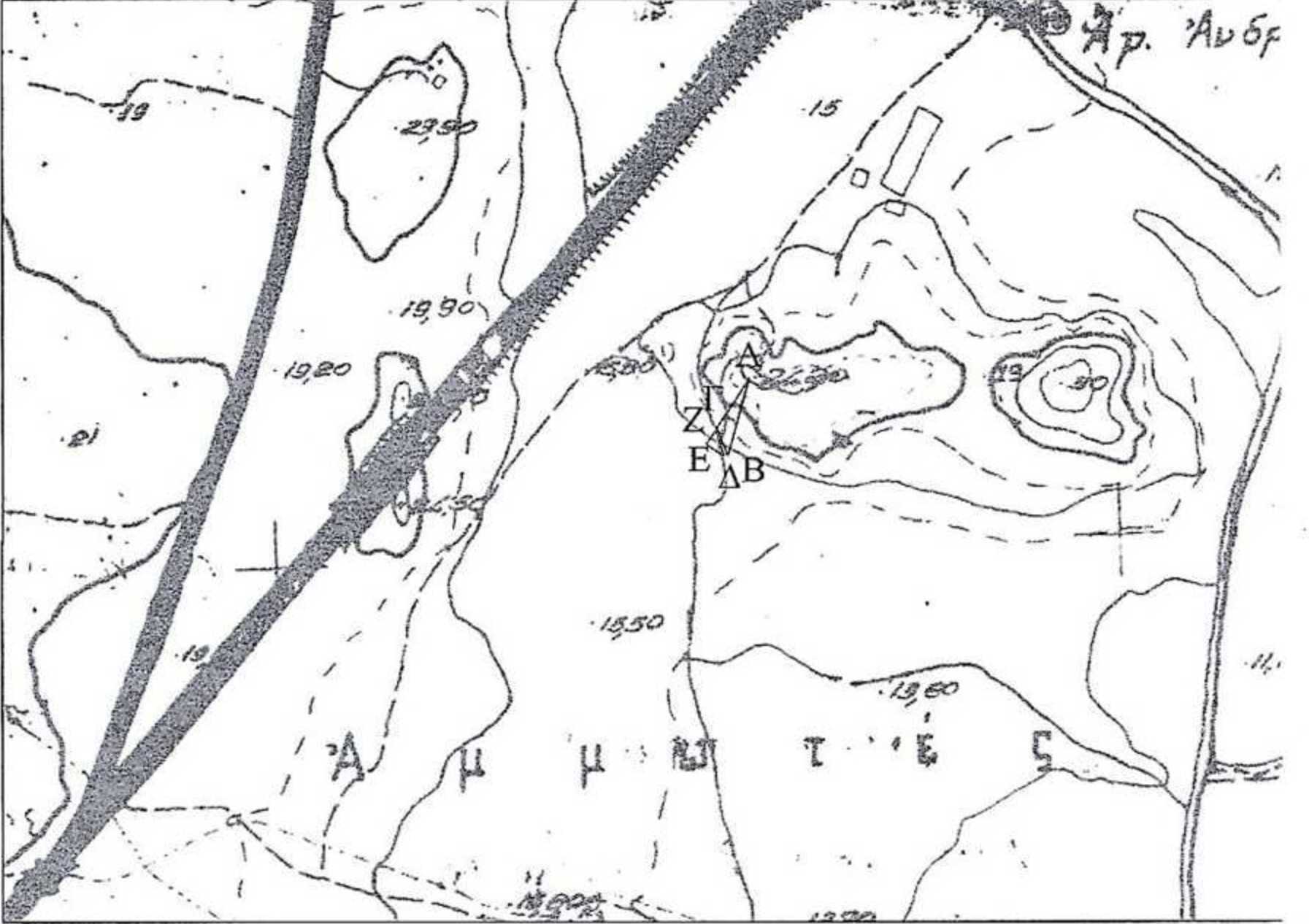

ΟΡΟΙ ΔΟΜΗΣΗΣ
Σύμφωνα με το Π.Δ. της 24.05.85 (ΦΕΚ 270Δ/31.05.85
όπως τροποποιήθηκε με το ΦΕΚ 308Α/31.12.03

ΕΛΑΧΙΣΤΟ ΕΜΒΑΔΟΝ : 4000.00 τ.μ.
ΚΑΛΥΨΗ : 200.00 τ.μ.
ΔΟΜΗΣΗ : 200.00 τ.μ.
ΠΛΑΓΙΕΣ ΑΠΟΣΤΑΣΕΙΣ : 15.00 μ. από Ορια,
10 μ. από ρέμα και δασική περιοχή
ΜΕΓΙΣΤΟ ΥΨΟΣ : 7.50 μ.
ΟΡΟΦΟΙ : (ΔΥΟ) 2

- Οι συντεταγμένες των κορυφών έχουν προσδιοριστεί στο προβολικό σύστημα ΕΓΣΑ ' 87
- Οι μετρήσεις διενεργήθηκαν με τοπογραφικό όργανο JAVAD GPS διπλής συχνότητας L1 & L2 ενταγμένο στο σύστημα της JGC.
- Για την εξάρτηση χρησιμοποιήθηκαν τα τριγωνομετρικά της περιοχής "Κριός" και "Θεοτόκος" με συντεταγμένες "Κριός" : X = 871799.708 Y = 4023064.577 Z = 147.549
"Θεοτόκος" : X = 874842.083 Y = 4019754.890 Z = 33.90

Βεβαίωση Ν. 651/77

Βεβαιώνεται ότι η Κ.Μ. 2366Α Γαιών Αφάντου, επιφάνειας 360,00 τ.μ. βρίσκεται εκτός παντός σχεδίου πόλεως ή οικισμού, εκτός Ζώνης Οικιστικού Ελέγχου και είναι μη άρτια και μη οικοδομήσιμη σύμφωνα με τις ισχύουσες Πολεοδομικές Διατάξεις. Επίσης, δεν οφείλει ειφορά σε γη και σε χρήμα σύμφωνα με τις διατάξεις του ν.1337/1983.

Η Εισαγωγή
ΓΑΛΑΝΗ ΕΛΙΣΣΑΒΕΤ
Δασολόγος με Δ' βαθμό

Προβολικό Σύστημα ΕΓ.Σ.Α. '87:
Γεωδαιτικό Datum : Διονύσου
Ελλειψοειδές : GRS 80
Προβολή : Εγκάρσια Μερκατορική
Συντελεστής κλίμακας : 0.9996
Αρχή συντεταγμένων : φ = 0°, λ = 24°
False Easting (c) : 500000 μ.

ΣΥΝΤΕΤΑΓΜΕΝΕΣ ΚΟΡΥΦΩΝ (ΕΓΣΑ 87)

A	X = 873545.050	Y = 4023111.945
B	X = 873532.320	Y = 4023065.794
Γ	X = 873526.019	Y = 4023082.551
Δ	X = 873530.269	Y = 4023065.871
E	X = 873519.597	Y = 4023072.710
Z	X = 873524.990	Y = 4023080.957

Υπόμνημα

- Κτηματολογική Μεριδα
- Συρματοπλεγμα
- Φράδι Πρανούς
- Πόδι Πρανούς
- Τοιχίο
- Κόρια Ισοψηή
- Δευτερεύουσα Ισοψηή (Ισοδιάσταση 1 μ)