

	X	Ψ	Z
1	783313.174	3938286.279	273.540
2	783320.204	3938291.895	273.556
3	783326.389	3938294.225	273.744
4	783355.326	3938297.695	280.729
5	783381.271	3938299.642	291.412
6	783390.258	3938301.611	293.179
7	783392.983	3938300.004	293.902
8	783388.522	3938282.193	293.531
9	783384.463	3938272.127	291.694
10	783383.963	3938263.846	291.712
11	783381.813	3938256.124	289.452
12	783381.606	3938249.216	285.057
13	783384.826	3938231.506	285.057
14	783335.194	3938234.956	275.796
15	783324.650	3938239.549	274.071
16	783313.903	3938248.842	274.071
17	783314.519	3938253.989	273.321
18	783311.819	3938260.327	273.467
19	783309.904	3938269.832	275.273

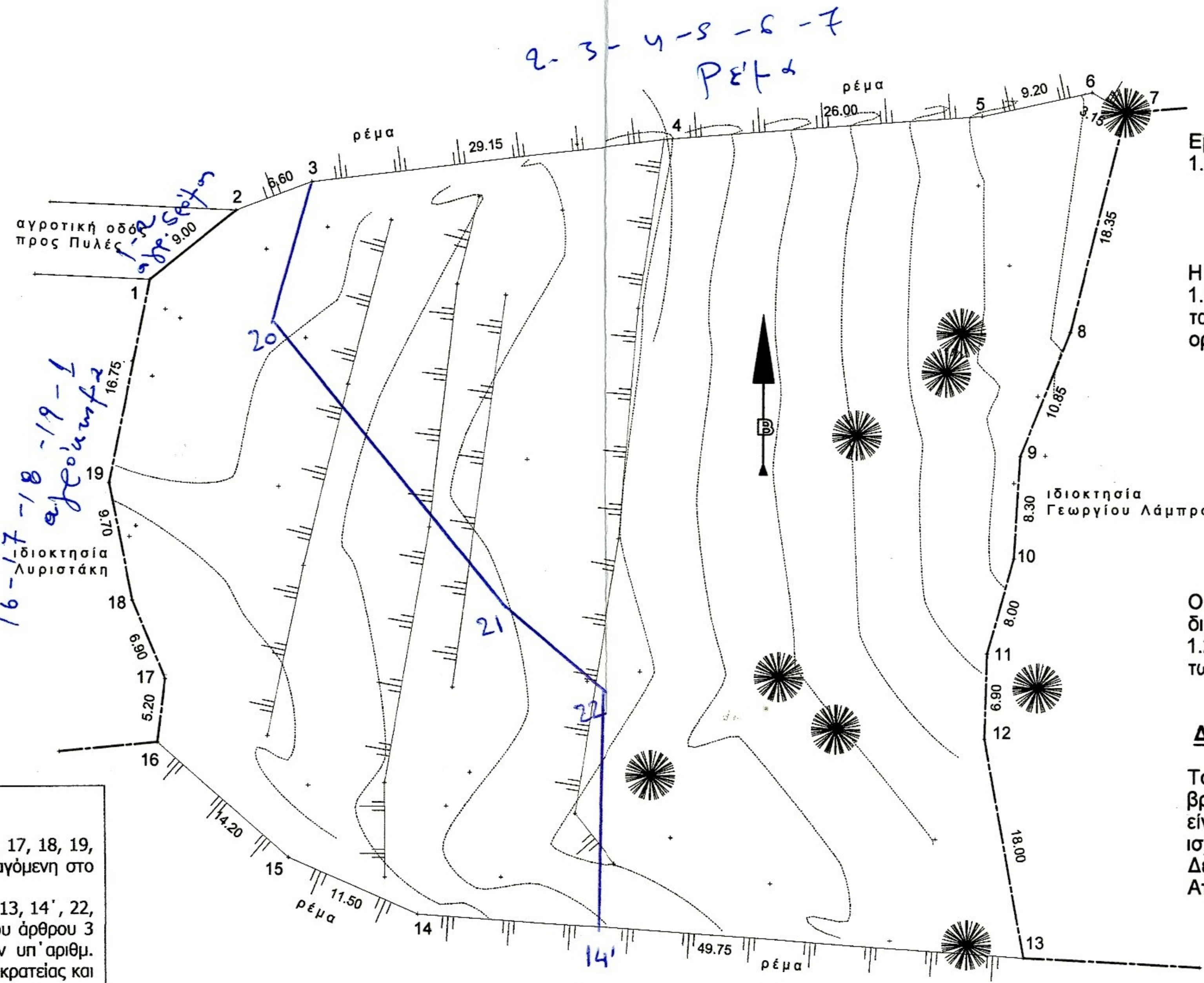

ΥΠΟΜΝΗΜΑ

Το Τμήμα με εμβαδό Ε(1, 2, 3, 20, 21, 22, 14', 14, 15, 16, 17, 18, 19, 1) = 1.351,38 τμ χαρακτηρίζεται ως μη δασική έκταση υπαγόμενη στο άρθρο 3 παρ. 6° Ν.998/79

Το υπόλοιπο της έκτασης με εμβαδό Ε(3, 4, 5, 6, 7..., 12, 13, 14', 22, 21, 20, 3) = 3.093,62 τμ αποτελεί αναδασωτέα έκταση του άρθρου 3 παρ. 5 του Ν.998/79 δεν χαρακτηρίζεται σύμφωνα με την υπ' αριθμ. 838/2002 Απόφαση του Ε' Τμήματος του Συμβουλίου της Επικρατείας και δεν περιλαμβάνεται στην παρούσα Πράξη Χαρακτηρισμού

Συντεταγμένες πρόσθετων σημείων

Σημείο	ΕΓΣΑ 87
14'	783349.4851,3938233.9626
20	783323.1741,3938283.1090
21	783342.1591,3938260.0604
22	783350.4789,3938253.1887

Ρόδος 25-10-2011
Ο ενεργήσας την φωτοερμηνεία

Δημήτριος Βασιλόγος
Βασιλόγος



ΥΠΟΜΝΗΜΑ

Εμβαδόν γηπέδου με στοιχεία
1.2.3.4.5.6.7.8.9.10.11.12.13.14.15.16.17.18.19.1 = 4445.00 μ²

ΔΗΛΩΣΗ ΙΔΙΟΚΤΗΤΗ

Η υπογράφουσα Καρίκη Ουρανία ιδιοκτήτρια του γηπέδου με στοιχεία 1.2.3.4.5.6.7.8.9.10.11.12.13.14.15.16.17.18.19.1 δηλώνω ότι τα όρια και οι ομόροι που υπέδειξα στον μηχανικό Γεώργιο Μ. Χαλκιά είναι ορθά.

Ουρ. Καρίκη

ΔΗΛΩΣΗ ΜΗΧΑΝΙΚΟΥ

Ο υπογράφον μηχανικός Γεώργιος Μ. Χαλκιάς δηλώνω ότι το τοπογραφικό διάγραμμα του γηπέδου με στοιχεία 1.2.3.4.5.6.7.8.9.10.11.12.13.14.15.16.17.18.19.1 συντάχθηκε με υπόδειξη των ορίων και των ομόρων από την ιδιοκτήτρια της έκτασης.

ΔΗΛΩΣΗ ΜΗΧΑΝΙΚΟΥ 651/77 και 133737/83

Το γήπεδο με στοιχεία 1.2.3.4.5.6.7.8.9.10.11.12.13.14.15.16.17.18.19.1 βρίσκεται σε περιοχή εκτός ορίων οικισμού Πυλών του Δήμου Καρπάθου είναι άρτιο και οικοδομήσιμο σύμφωνα με την πολεοδομική νομοθεσία που ισχύει σήμερα.
Δεν οφείλει εισφορά σε γη ή χρήση.
Απέχει από την θάλασσα περισσότερο από 1200 μ.

ο μηχανικός
Γεώργιος Μ. Χαλκιάς
11-6-2010
Ευχαριστώ για τον αυταφίκε

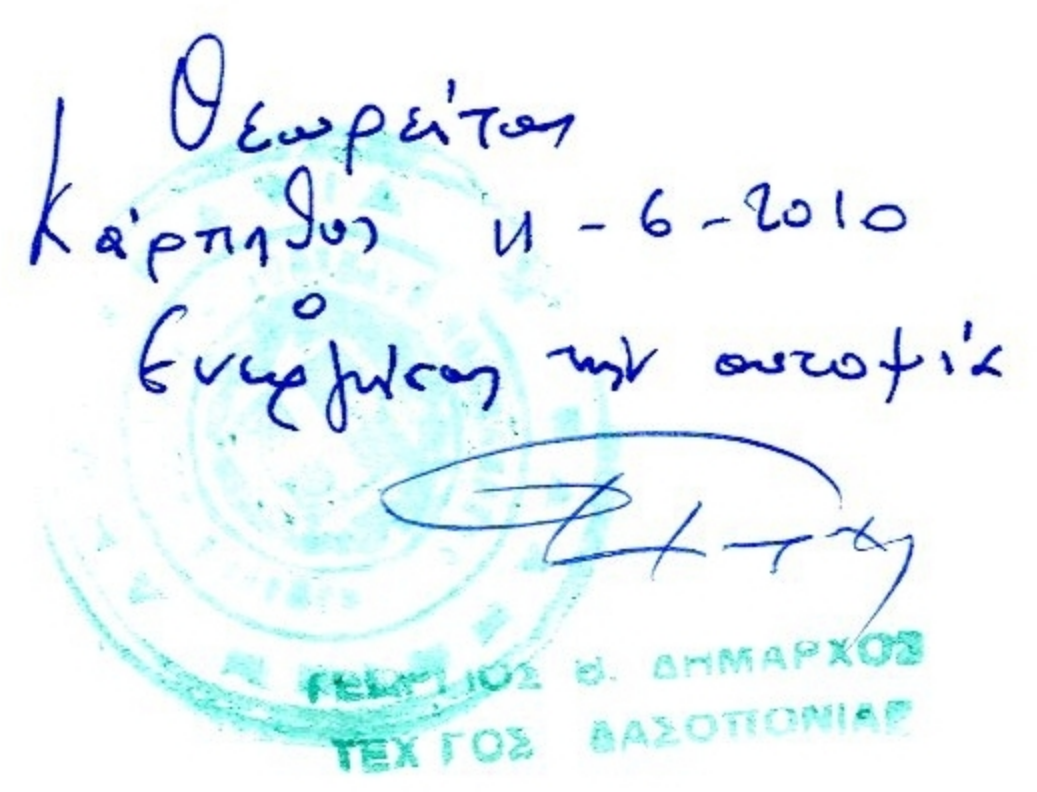

ΑΝΗΚΕΙ ΣΤΗΝ 24122/17-4-2014
ΤΗΣ ΔΙΕΥΘΥΝΣΗΣ ΔΑΣΩΝ ΠΡ. ΧΑΙΡ. ΜΟΥ
ΔΡ ΕΚ ΝΗΣΟΥ



εργοδότης	ΟΥΡΑΝΙΑ ΚΑΡΙΚΗ <i>Ουρ. Καρίκη</i>
έργο	ΤΟΠΟΓΡΑΦΙΚΟ ΔΙΑΓΡΑΜΜΑ
θέση	'ΑΡΧΑΓΓΕΛΙΤΗΣ' ΕΚΤΟΣ ΟΡΙΩΝ ΟΙΚΙΣΜΟΥ ΠΥΛΩΝ ΔΗΜΟΥ ΚΑΡΠΑΘΟΥ
κλίμαξ	1:500
χρόνος μελέτης	ΔΕΚΕΜΒΡΙΟΣ 2009
μελετητής	ΓΙΩΡΓΟΣ Μ. ΧΑΛΚΙΑΣ αρχιτέκτων
υπογραφή	<i>Γι. Χαλκιάς</i>
σφραγίδα	ΓΙΩΡΓΟΣ Μ. ΧΑΛΚΙΑΣ ΔΙΠΛΩΜΑΤΟΥΧΟΣ ΑΡΧΙΤΕΚΤΟΝ ΜΗΧΑΝΙΚΟΣ I. U. A. VENEZIA ΜΕΛΟΣ Τ.Ε.Ε. ΑΡΙΘΜΟΣ ΜΗΤΡΟΥΧΟΥ 15712 ΠΕΙΡΑΙΑΣ - ΘΑΛΙΕΡΟΥ 75 - ΤΗΛ. 2615 97 ΚΑΡΠΑΘΟΣ - ΤΗΛ. 0245.22112 - Δ.Ο.Μ. 015345834 ΔΟΥ ΠΕΙΡΑΙΑ