

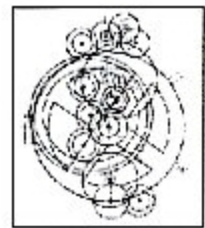

S KARAVIA  
5.27

X=781150  
Y=4086250

X=781150  
Y=4086150

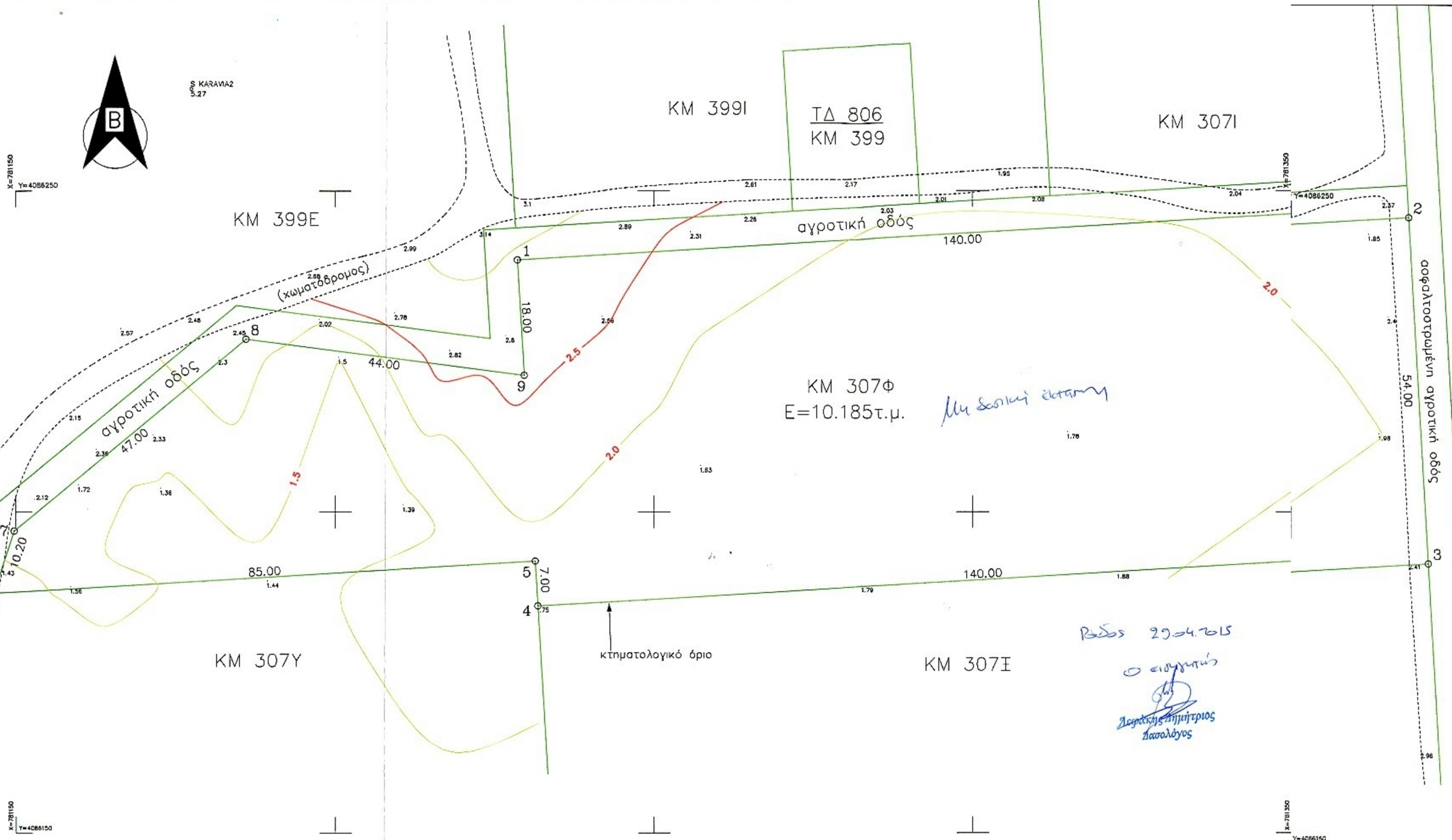

ΓΕΡΟΣΤΑΘΟΠΟΥΛΟΣ ΕΥΣ. ΑΘΑΝΑΣΙΟΣ ΚΑΙ ΣΥΝ/ΤΕΣ  
ΤΟΠΟΓΡΑΦΟΣ ΜΗΧΑΝΙΚΟΣ Α.Π.Θ.-Msc.in O.R.- ENGLAND  
ΑΡΙΣΤΩΝΟΣ 7 - ΚΩΣ,  
ΤΗΛ.: 2242023088, E-MAIL: ageros@tee.gr

ΑΝΗΚΕΙ ΣΤΗΝ 3192/13.5.2015 ΠΡ. ΥΠΟΥΡΧ. ΔΕΛΤΙΟ ΤΗΣ ΔΙΕΥΘΥΝΣΗΣ ΔΑΣΩΝ ΔΩ ΕΚ 3430Υ

### ΤΟΠΟΓΡΑΦΙΚΟ - ΥΨΟΜΕΤΡΙΚΟ ΔΙΑΓΡΑΜΜΑ ΤΗΣ ΚΜ 307Φ ΓΑΙΩΝ ΠΥΛΙΟΥ ΓΙΑ ΕΚΔΟΣΗ ΠΡΑΞΗΣ ΧΑΡΑΚΤΗΡΙΣΜΟΥ

ΕΡΓΟΔΟΤΗΣ:  
**ΔΡΟΣΟΣ ΓΙΩΡΓΟΣ**

ΠΕΡΙΟΧΗ:  
ΜΑΡΜΑΡΙ ΠΥΛΙΟΥ, ΔΗΜΟΣ ΚΩ

ΕΚΤΑΣΗ (κατά Κτηματολόγιο):  
10.185 τ.μ.

ΚΛΙΜΑΚΑ:  
1 : 500

ΗΜΕΡΟΜΗΝΙΑ:  
ΜΑΙΟΣ 2014

#### ΥΠΟΜΝΗΜΑ

Η ΚΜ 307Φ Γαίων Πυλίου με τα στοιχεία (1,2,3,.....,8,9,1) έχει εμβαδόν E=10.185τ.μ. σύμφωνα με το Κτηματολόγιο Κω

ΠΙΝΑΚΑΣ ΣΥΝΤΕΤΑΓΜΕΝΩΝ ΕΓΣΑ '87		
ΚΟΡΥΦΕΣ	X	Y
1	781228.610	4086239.241
2	781368.367	4086247.473
3	781371.543	4086193.567
4	781231.785	4086185.334
5	781231.373	4086192.322
6	781146.520	4086187.324
7	781149.725	4086197.029
8	781186.027	4086226.882
9	781229.668	4086221.272

ΕΛΛΗΝΙΚΗ ΔΗΜΟΚΡΑΤΙΑ  
ΥΠΟΥΡΓΕΙΟ ΠΕΡΙΧΕΙΡΣΗΣ ΕΡΓΩΝ  
ΓΕΝΙΚΗ ΔΙΕΥΘΥΝΣΗ ΔΕΛΤΙΟΥ  
ΔΙΕΥΘΥΝΣΗ ΔΑΣΩΝ  
ΑΝΑΤΟΛΙΚΑ ΑΙΩΝ.  
ΔΙΟΙΚΗΤΗΣ ΔΕ  
Ο ΣΥΝΤΑΞΙΑΣ ΜΗΧΑΝΙΚΟΣ

ΑΘΑΝΑΣΙΟΣ ΕΥΣ. ΓΕΡΟΣΤΑΘΟΠΟΥΛΟΣ  
ΑΓΡ. ΤΟΠΟΓΡΑΦΟΣ ΜΗΧΑΝΙΚΟΣ Α.Π.Θ.  
M. Sc. IN O.R. CIT. ENGLAND  
α.α. ΠΟΛ. ΓΡ. ΚΩ. 64 ΑΡ. ΜΗΤ. Τ.Ε.Ε. 20980  
ΑΡΙΣΤΩΝΟΣ 7, ΚΩΣ - ΤΗΛ: 22420 23088  
ΑΦΜ: 018873892 - ΔΟΥ ΚΩ

**ΜΕΘΟΔΟΛΟΓΙΑ ΑΠΟΤΥΠΩΣΗΣ**  
Η αποτύπωση και η εξάρτηση από το σύστημα ΕΓΣΑ87 έγινε με GPS διπλής συχνότητας GR-3 της TOPCON με χρήση κατάλληλου λογισμικού. Η ακρίβεια αποτύπωσης με την μέθοδο RTK είναι (+/-) 1,5 εκ. για οριζοντιογραφία και (+/-) 2 εκ. για υψομετρία, ενώ με τη μέθοδο PP STATIC είναι 3 χιλ. και 5 χιλ. αντίστοιχα. Εγκυροποιήθηκε το πολυγωνομετρικό σημείο S KARAVIA εξαρτημένο από το τριγωνομετρικό σημείο της ΓΥΣ (T32-Μαρμάρι, ΦΧ ΚΩ). Η αποτύπωση έγινε με ROVER GR3 (μέθοδος RTK), με τη βάση (BASE) τοποθετημένη στο S KARAVIA.