



ΑΠΟΣΠΑΣΜΑ

ΕΛΛΗΝΙΚΗ ΔΗΜΟΚΡΑΤΙΑ
ΠΕΡΙΦΕΡΕΙΑ ΚΕΝΤΡΙΚΗΣ ΜΑΚΕΔΟΝΙΑΣ
ΓΕΝΙΚΗ ΔΙΕΥΘΥΝΣΗ ΠΕΡΙΦΕΡΕΙΑΚΗΣ
ΑΓΡΟΤΙΚΗΣ ΟΙΚΟΝΟΜΙΑΣ & ΚΤΗΝΙΑΤΡΙΚΗΣ
ΔΙΕΥΘΥΝΣΗ ΠΟΛΙΤΙΚΗΣ ΓΗΣ
ΤΜΗΜΑ: ΤΟΠΟΓΡΑΦΙΑΣ

ΣΥΝΟΙΚΙΣΜΟΣ Ν.ΜΕΣΗΜΒΡΙΑ

ΟΡΙΣΤΙΚΗ ΔΙΑΝΟΜΗ 1969 & 71

ΚΛΙΜΑΚΑ 1 : 1000



Ταχ. Δ/ση: Παπαναστασίου 63
Τ.Κ.: 544 53
Τηλέφωνο: 2310-557 582

ΥΠΟΜΝΗΜΑ

ΑΡΙΘΜΟΣ	ΕΚΤΑΣΗ	ΕΙΔΟΣ	ΟΝΟΜΑΤΕΠΩΝΥΜΟ
ΤΕΜΑΧΙΟΥ	Τ.μ.	ΕΔΑΦΟΥΣ	ΚΛΗΡΟΥΧΟΥ
Ο.Τ.69 οικ.422	586		Πρόκειται να εκμισθωθεί σύμφωνα με τις διατάξεις του Ν.4061/12

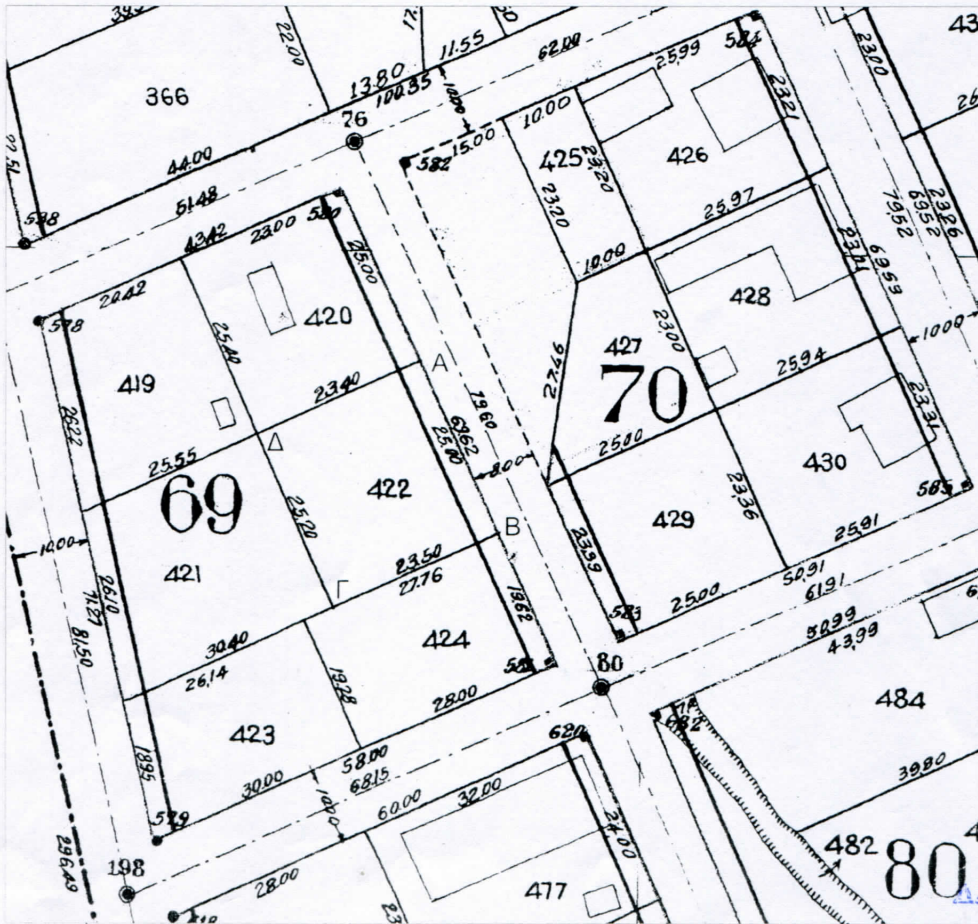

Συν/νες στις κορυφές του οικ.422 Ο.Τ.69

A x=395745.00 ψ=4511519.92
 B x=395754.80 ψ=4511497.76
 Γ x=395733.84 ψ=4511487.81
 Δ x=395723.73 ψ=4511510.64

Συν/νες σε ΕΓΣΑ'87 σύμφωνα με το τοπογραφικό διάγραμμα με ημερομηνία Φεβρουάριος 2015 του τεχνολόγου πολιτικού μηχανικού Μπουτζή Βασίλειο

+4511500
 Θεσσαλονίκη 11-05-2015
 Ελεγχθηκε η Ειδικότητα
 Αρβίβα
 Γεωργία Αγγελική
 Δασολογός
 Αρβίβα Γεωργία

ΔΑΣΑΡΧΕΙΟ ΘΕΣΣΑΛΟΝΙΚΗΣ
 Συνημμένο στο με αριθμ. 32727/11-05-2015
 έγγραφό μας.
 Ο Δασάρχης Θεσσαλονίκης

Ακρίβες αντίγραφο
 εστίμηση 26.3/15.....
 +395700

ΥΠΗΡΕΣΙΑΚΟΝ

ΕΛΛΗΝΙΚΗ ΔΗΜΟΚΡΑΤΙΑ
 ΠΕΡΙΦΕΡΕΙΑ ΚΕΝΤΡΙΚΗΣ ΜΑΚΕΔΟΝΙΑΣ
 ΓΕΝΙΚΗ ΔΙΕΥΘΥΝΣΗ ΠΕΡΙΦΕΡΕΙΑΚΗΣ
 ΑΓΡΟΤΙΚΗΣ ΟΙΚΟΝΟΜΙΑΣ & ΚΤΗΝΙΑΤΡΙΚΗΣ
 ΔΙΕΥΘΥΝΣΗ ΠΟΛΙΤΙΚΗΣ ΓΗΣ
 ΤΜΗΜΑ ΤΟΠΟΓΡΑΦΙΑΣ

Για την Δ/ση Πολιτικής Γης/Τμήμα Εποικισμού-Αναδασμού
 Κατόπιν του υπ' αριθμ. πρωτ. 657/82303/16-02-2015 εγγράφου
 σας

