

ΔΗΛΩΣΗ ΜΗΧΑΝΙΚΟΥ (Ν. 651/77)
Δηλώνω σύμφωνα με το νόμο για το αγροτεμάχιο, υπό στοιχεία (Α.Β.Γ....Κ.Λ.Α) και εμβάδων 2024,74 τ.μ. που βρίσκεται στη θέση "Μακροπόλη-Εσβολούτσα" της Τ.Κ. Κολλινών, Δ.Ε. Σκιρτιάδας του Δήμου Τρίπολης ότι:
α) είναι μη όμοιο και μη εκδοθέντα σύμφωνα με τις εντάσεις προεκδομικές διατάξεις,
β) βρίσκεται εκτός σχεδίου, εκτός ορίων οικισμού Τ.Κ. Κολλινών και εκτός ΖΟΕ,
γ) δεν εμπίπτει στις διατάξεις του Νόμου 1337/83 περί ερρασιών σε γη και χρήση,
δ) εκτός αυτού δεν διέχονται εντάσεις γραμμής μεταφοράς υψηλής τάσης ΔΕΗ ή ογκώδης φυσικού αερίου, και
ε) εκτός αυτού δεν διέχεται ρέμα,
στ) δεν συνδέεται με έκταση του αυτού ιδιοκτήτη.

Η ΜΗΧΑΝΙΚΟΣ
ΧΑΡΟΥΛΑ ΓΕΩΡΓ. ΦΟΥΝΤΑ
ΔΙΠΛ. ΠΟΛΥΤΕΧΝΙΚΟΣ ΜΗΧΑΝΙΚΟΣ-Ε.Μ.Π.
ΜΕΛΟΣ Τ.Ε.Ε. ΑΡΧΙΤΕΚΤΟΝΙΚΩΝ ΚΑΙ ΠΟΛΙΤΙΚΩΝ
Α. ΡΙΖΙΩΤΗ ΚΥΨΕΛΟΥ - ΤΡΙΠΟΛΗΣ
ΑΦΜ: 8872209310
ΑΦΜ: 070524661-ΔΟΥ ΤΡΙΠΟΛΗΣ

ΔΗΛΩΣΗ ΙΔΙΟΚΤΗΤΗ (Ν. 4030/2011)
Ο κάτωθι υπογεγραμμένος Πετρούλα Συναρά δηλώνει ότι:
α) τα όρια του αγροτεμαχίου, υπό στοιχεία (Α.Β.Γ....Κ.Λ.Α) και εμβάδων 2024,74 τ.μ. που βρίσκεται στη θέση "Μακροπόλη-Εσβολούτσα" της Τ.Κ. Κολλινών, Δ.Ε. Σκιρτιάδας του Δήμου Τρίπολης, υποδέχονται από μένα, και β) επιδιώκω για την αδειάσει των δημοσίων ορίων του αγροτεμαχίου.
Η ΔΗΛΩΣΑ

ΕΜΒΑΔΟΝ ΑΓΡΟΤΕΜΑΧΙΟΥ
Αγροτεμάχιο υπό στοιχεία (Α.Β.Γ....Κ.Λ.Α) = 2024,74 τ.μ.

ΠΑΡΑΤΗΡΗΣΕΙΣ:
1) Το διάγραμμα είναι ενταγμένο στο κοινό σύστημα συντεταγμένων ΕΤΣΑ '87
2) Οι διαστάσεις και τα εμβάδα υπολογίστηκαν αναλυτικά από τις συντεταγμένες των κορυφών
3) Η έλλοψη από το ΕΤΣΑ '87 πραγματοποιήθηκε με χρήση όδου GPS και κίνησης χαρτί διεύθυνση σταθμών αναφοράς METRICA NET (SmartNetGreece) [σύστημα πλήρους συμβατό με το HTR807 του HEPOS]

ΟΡΟΙ ΔΟΜΗΣΗΣ
ΕΚΤΟΣ ΟΡΙΩΝ ΟΙΚΙΣΜΟΥ (Π.Δ. 24-05-1985-ΦΕΚ 270Δ/31.05.1985 & Ν. 3212-ΦΕΚ 308Α/31.12.2003)
Απόσταση: Εμβάδων= 4000 τ.μ. και πρόβλεψη σε κοινόχρηστο δρόμο 25μ ή 4000 τ.μ. (χωρίς πρόβλεψη σε δρόμο) προ 31.12.2003

ΟΡΟΙ ΔΟΜΗΣΗΣ
Συντελεστής δόμησης: 0,2
Κάλυψη: 10%
Απόσταση Δ από όριο: 15μ

ΣΥΝΤΕΤΑΓΜΕΝΕΣ

ΕΜΒΑΔΟΜΕΤΡΗΣΗ ΑΓΡΟΤΕΜΑΧΙΟΥ				
Με τη βοήθεια των ορθογωνικών συντεταγμένων των κορυφών του αγροτεμαχίου ΕΤΣΑ '87				
ΣΗΜΕΙΟ	X	Y	ΜΗΚΟΣ	
A	352592,89	4122311,54	32,55	
B	352608,82	4122283,16	34,53	
Γ	352625,77	4122253,08	53,82	
Δ	352652,21	4122206,20	14,36	
E	352639,71	4122199,14	115,69	
Z	352578,24	4122297,15	2,22	
H	352579,92	4122298,59	3,16	
Θ	352582,17	4122300,81	4,15	
I	352584,96	4122303,88	5,31	
K	352588,76	412307,59	2,63	
Λ	352590,73	4122309,33	3,09	
Α	352592,89	4122311,54		

$E = 1/2 \Sigma(X_i + X_{i+1})(Y_i - Y_{i+1})$
E = 2024,74 μ2

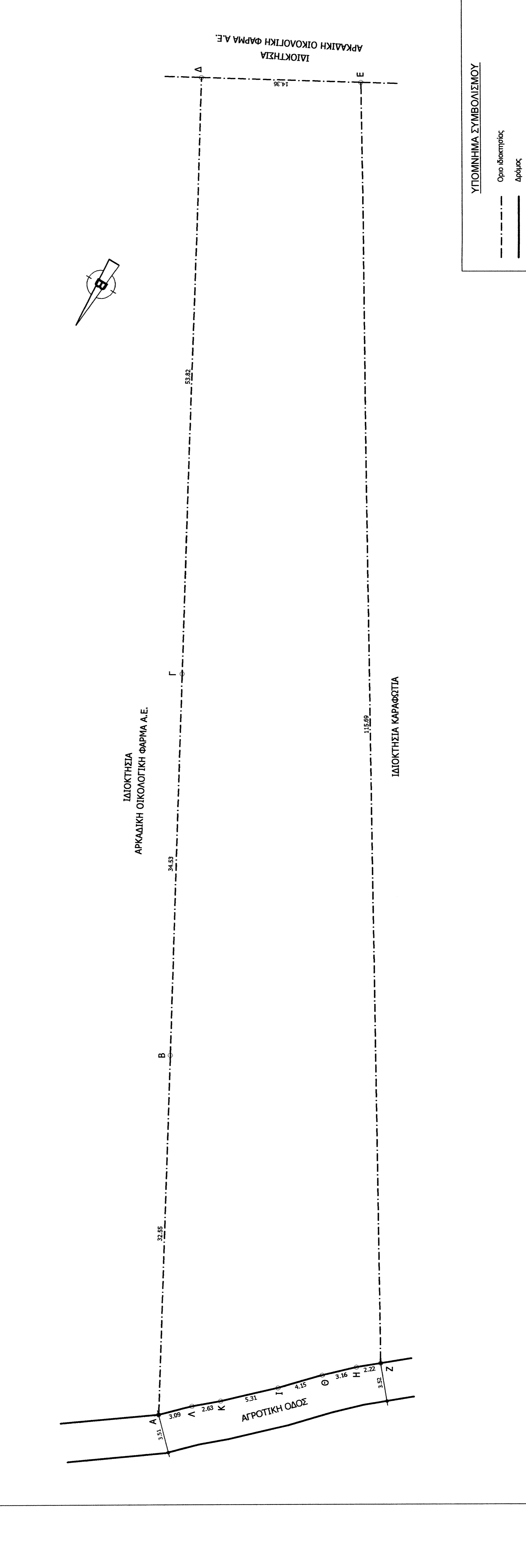
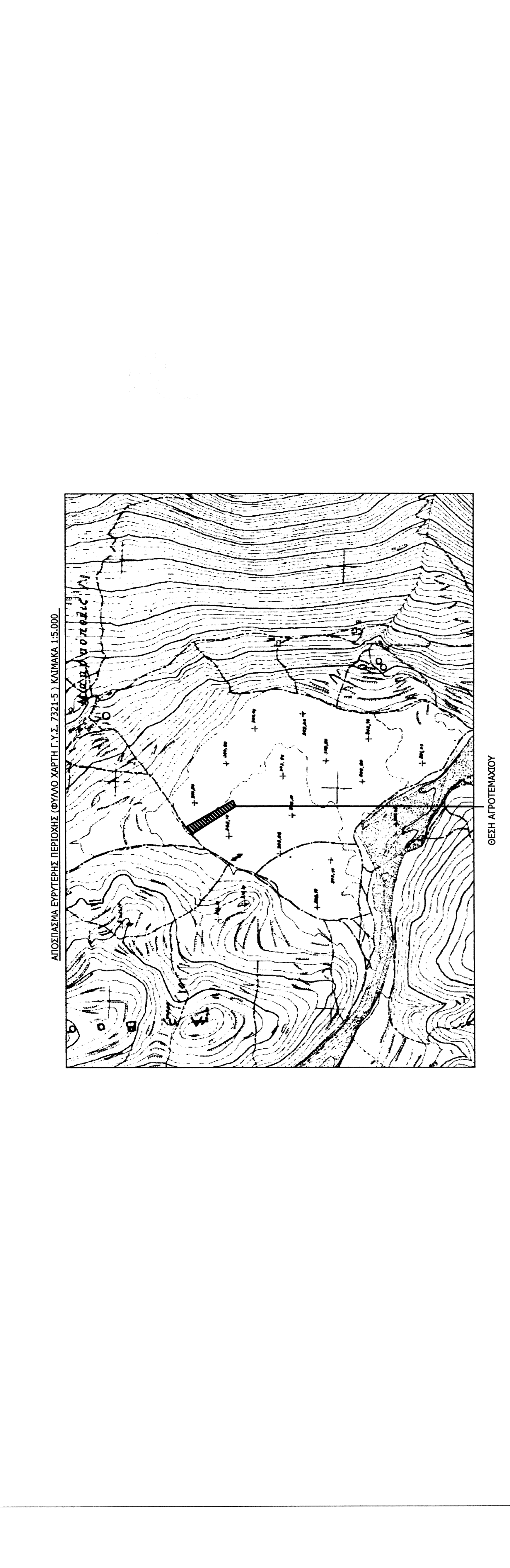

ΙΔΙΟΚΤΗΤΗΣ:
ΙΑΚΙΝΗΣΙΑ ΠΕΤΡΟΥΛΑ ΣΥΚΑΡΑ

ΕΓΓΩ:
ΤΟΠΟΓΡΑΦΙΚΗ ΑΠΟΤΥΠΩΣΗ

ΘΕΣΗ:
ΘΕΣΗ "ΜΑΚΡΟΠΟΛΗ-ΕΣΒΟΛΟΥΤΣΑ" ΕΚΤΟΣ ΟΡΙΩΝ ΟΙΚΙΣΜΟΥ Τ.Κ. ΚΟΛΛΙΝΩΝ, Δ.Ε. ΣΚΙΡΤΙΑΔΑΣ, ΔΗΜΟΥ ΤΡΙΠΟΛΗΣ

ΜΕΛΕΤΗΤΗΣ:
ΦΟΥΝΤΑ ΧΑΡΟΥΛΑ ΠΟΛΙΤΙΚΟΣ ΜΗΧΑΝΙΚΟΣ Ε.Μ.Π.

ΤΙΤΛΟΣ ΣΧΕΔΙΟΥ:
ΤΟΠΟΓΡΑΦΙΚΟ ΔΙΑΓΡΑΜΜΑ

ΑΡΙΘΜΟΣ ΣΧΕΔΙΟΥ:
Τ7

ΧΡΟΝΟΣ ΜΕΛΕΤΗΣ:
ΑΠΡΙΛΙΟΣ 2015

ΚΛΙΜΑΚΑ:
1:200

ΥΠΟΓΡΑΦΗ ΚΑΙ ΣΦΡΑΓΙΔΑ ΜΗΧΑΝΙΚΟΥ:

ΘΕΩΡΗΣΗ ΔΗΜΟΣΙΑΣ ΑΡΧΗΣ:
Σύμφωνα με την υπ' αριθμ. 36528/2015/105-05-2015 απόφαση της αρμόδιας αρχής, ο σχεδιασμός είναι έγκυρος.

ΧΑΡΟΥΛΑ ΓΕΩΡΓ. ΦΟΥΝΤΑ
ΔΙΠΛ. ΠΟΛΙΤΙΚΟΣ ΜΗΧΑΝΙΚΟΣ Ε.Μ.Π.
ΜΕΛΟΣ Τ.Ε.Ε. ΑΡΧΙΤΕΚΤΟΝΙΚΩΝ ΚΑΙ ΠΟΛΙΤΙΚΩΝ
Α. ΡΙΖΙΩΤΗ ΚΥΨΕΛΟΥ - ΤΡΙΠΟΛΗΣ
ΑΦΜ: 8872209310
ΑΦΜ: 070524661-ΔΟΥ ΤΡΙΠΟΛΗΣ