

ΔΙΑΔΕΗ ΜΗΧΑΝΙΚΟΥ (Ν. 651/77)
 Δηλώνω σύμφωνα με το νόμο για το αγροτεμάχιο, υπό στοιχεία (Α.Β.Γ.,...Λ.Μ.Α) και εμβαδόν 1701,07 τ.μ. που βρίσκεται στη θέση "Μακρυτοπολι-Φεοφιλεικά-Πηγάδι" της Τ.Κ. Κολλωνών, Δ.Ε. Σκρίττιδας του Δήμου Τρίπολης ότι:
 α) είναι μη όμοιο και μη οικοδομήσιμο, σύμφωνα με τις ισχύουσες πολεοδομικές διατάξεις,
 β) βρίσκεται εκτός σχεδίου, εκτός ορίων οικισμού Τ.Κ. Κολλωνών και εκτός ΖΟΕ,
 γ) δεν εμπίπτει στις διατάξεις του Νόμου 1337/83 περί εισαγωγών σε γη και γάρβια,
 δ) εκτός αυτού δεν διέχονται εκτάσεις γραμμές μεταφοράς υψηλής τάσης ΔΕΗ ή σιγαλάς φυσικού αερίου, και
 ε) εκτός αυτού δεν διέχονται οίκοι.
 στ) δεν συνδέεται με έσοδα του αυτού ιδιοκτήτη.

Η ΜΗΧΑΝΙΚΟΣ
ΧΑΡΟΥΛΑ ΓΕΩΡΓ. ΦΟΥΝΤΑ
 ΔΙΠΛ. ΠΟΛΙΤΙΚΟΣ ΜΗΧΑΝΙΚΟΣ Ε.Μ.Π.
 ΜΕΛΟΣ Τ.Ε.Ε. ΑΡ. ΜΗΤΡΩΟΥ 103993
 Α. ΡΙΖΟΠΗΛΟΥ ΠΛΑΤΕΙΑΣ ΤΡΙΠΟΛΗΣ
 ΤΗΛ. 2672 205310
 ΑΦΜ. 070524661 - ΔΟΥ ΤΡΙΠΟΛΗΣ

ΔΗΛΩΣΗ ΙΔΙΟΚΤΗΤΗ (Ν. 4030/2011)
 Ο κεισθι υπενθυμιρμμένος Πετρώδα Σικαρά δηλώνω ότι:
 α) το όριο του αγροτεμάχου, υπό στοιχεία (Α.Β.Γ.,...Λ.Μ.Α) και εμβαδόν 1701,07 τ.μ. που βρίσκεται στη θέση "Μακρυτοπολι-Φεοφιλεικά-Πηγάδι" της Τ.Κ. Κολλωνών, Δ.Ε. Σκρίττιδας του Δήμου Τρίπολης, υποδείχθησαν από μένα, και β) εύθινα για την ακρίβεια των δηλωθιμένων ορίων του αγροτεμάχου.
 Η ΔΗΛΩΣΤΑ

ΕΜΒΑΔΟΝ ΑΓΡΟΤΕΜΑΧΙΟΥ
 Αγροτεμάχιο υπό στοιχεία (Α.Β.Γ.,...Λ.Μ.Α) = 1701,07 τ.μ.

ΠΑΡΑΤΗΡΗΣΕΙΣ:
 1) Το δόνηρμιο είναι ενταγμένο στο κρατικό σύστημα συντεταγμένων ΕΓΣΑ '87
 2) Οι διαστάσεις και το εμβαδό υπολογίθησαν αναλυτικά από τις συντεταγμένες των κορυφών
 3) Η έδραση από το ΕΓΣΑ '87 πραγματοποιήθηκε με χρήση δέκτη GPS και κόνινας χρήση δικτύου σταθμών αναφοράς METRICA NET(SmartheGreece) (σύστημα πλήρους συμβατό με το HTRF07 του HEPOS)

ΟΡΟΙ ΔΟΜΗΣΗΣ
 ΕΚΤΟΣ ΟΡΙΩΝ ΟΙΚΙΣΜΟΥ (Π.Δ. 24.05.1985-ΦΕΚ 270Α/31.05.1985 & Ν. 3212-ΦΕΚ 308Α/31.12.2003)
 Αρτέστη: Εμβαδόν= 4000 τ.μ. και πρόσωπο σε κωνόγερτο δρόμο 25μ
 ή 4000 τ.μ. (χωρίς πρόσωπο σε δρόμο) προ 31.12.2003

ΟΡΟΙ ΔΟΜΗΣΗΣ
 Συντελεστής δόνηρμης: 0,2
 Κόλυψη: 10%
 Απόσταση Δ από όριο: 15μ

ΣΥΝΤΕΤΑΓΜΕΝΕΣ

ΕΜΒΑΔΟΜΕΤΡΗΣΗ ΑΓΡΟΤΕΜΑΧΙΟΥ			
Με τη βοήθεια των ορθογωνίων συντεταγμένων σε σύστημα ΕΓΣΑ '87			
ΣΗΜΕΙΟ	X	Y	ΜΗΚΟΣ
A	352500.62	4122191.81	63.10
B	352541.10	4122143.40	33.00
Γ	352512.38	4122127.16	33.28
Δ	352488.64	4122150.49	2.21
E	352489.18	4122152.63	2.94
Z	352489.38	4122155.56	3.83
H	352489.84	4122159.36	2.96
Θ	352490.42	4122162.27	6.74
I	352492.09	4122168.80	4.55
K	352493.59	4122173.10	5.93
Λ	352495.41	4122178.74	12.75
M	352500.04	4122190.63	1.32
A	352500.62	4122191.81	

$E = 1/2 \Sigma(X_i + X_{i+1})(Y_i - Y_{i+1})$
E = 1701.07 μ2

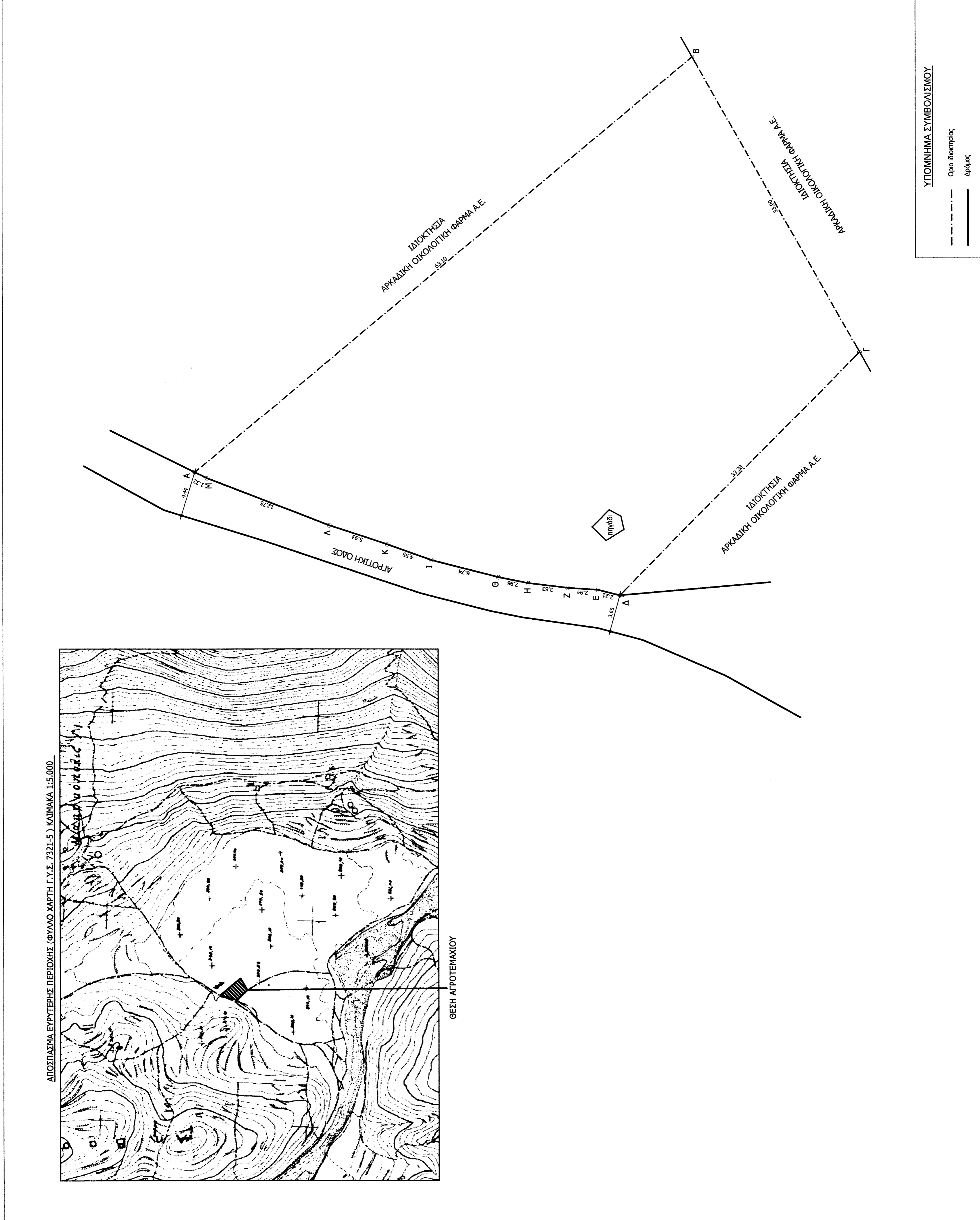

ΑΠΟΣΠΑΣΜΑ ΕΥΡΥΤΕΡΗΣ ΠΕΡΙΟΧΗΣ (ΦΥΛΩ ΧΑΡΤΗ Γ.Υ.Σ. 7321-5) ΚΑΙΜΑΚΑ 1:5.000

ΘΕΣΗ ΑΓΡΟΤΕΜΑΧΙΟΥ

ΑΡΚΑΔΙΚΗ ΟΙΚΟΔΟΤΙΚΗ ΦΑΡΜΑ Α.Ε.

ΑΡΚΑΔΙΚΗ ΟΙΚΟΔΟΤΙΚΗ ΦΑΡΜΑ Α.Ε.

ΑΡΚΑΔΙΚΗ ΟΙΚΟΔΟΤΙΚΗ ΦΑΡΜΑ Α.Ε.

ΑΡΚΑΔΙΚΗ ΟΙΚΟΔΟΤΙΚΗ ΦΑΡΜΑ Α.Ε.

ΑΡΚΑΔΙΚΗ ΟΙΚΟΔΟΤΙΚΗ ΦΑΡΜΑ Α.Ε.

ΑΡΚΑΔΙΚΗ ΟΙΚΟΔΟΤΙΚΗ ΦΑΡΜΑ Α.Ε.

ΑΡΚΑΔΙΚΗ ΟΙΚΟΔΟΤΙΚΗ ΦΑΡΜΑ Α.Ε.

ΙΔΙΟΚΤΗΣΙΑ ΠΕΤΡΟΥΛΑ ΣΥΚΑΡΑ

ΤΟΠΟΓΡΑΦΙΚΗ ΑΠΟΤΥΠΩΣΗ

ΘΕΣΗ "ΜΑΚΡΥΤΟΠΟΛΗ-ΦΕΟΦΙΛΕΙΚΑ-ΠΗΓΑΔΙΑ" ΕΚΤΟΣ ΟΡΙΩΝ ΟΙΚΙΣΜΟΥ Τ.Κ. ΚΟΛΛΩΝΩΝ, Δ.Ε. ΣΚΡΙΤΤΙΔΑΣ, ΔΗΜΟΥ ΤΡΙΠΟΛΗΣ

ΜΕΛΕΤΗΤΗΣ: ΦΟΥΝΤΑ ΧΑΡΟΥΛΑ ΠΟΛΙΤΙΚΟΣ ΜΗΧΑΝΙΚΟΣ Ε.Μ.Π.

ΑΡΙΘΜΟΣ ΣΧΕΔΙΟΥ: Τ 8

ΤΟΠΟΓΡΑΦΙΚΟ ΔΙΑΓΡΑΜΜΑ

ΧΡΟΝΟΣ ΜΕΛΕΤΗΣ: ΑΠΡΙΛΙΟΣ 2015

ΥΠΟΓΡΑΦΗ ΚΑΙ ΣΦΡΑΓΙΔΑ ΜΗΧΑΝΙΚΟΥ:

ΘΕΩΡΗΣΗ ΔΗΜΟΣΙΑΣ ΑΡΧΗΣ:

ΧΑΡΟΥΛΑ ΓΕΩΡΓ. ΦΟΥΝΤΑ
 ΔΙΠΛ. ΠΟΛΙΤΙΚΟΣ ΜΗΧΑΝΙΚΟΣ Ε.Μ.Π.
 ΜΕΛΟΣ Τ.Ε.Ε. ΑΡ. ΜΗΤΡΩΟΥ 103993
 Α. ΡΙΖΟΠΗΛΟΥ ΠΛΑΤΕΙΑΣ ΤΡΙΠΟΛΗΣ
 ΤΗΛ. 2672 205310
 ΑΦΜ. 070524661 - ΔΟΥ ΤΡΙΠΟΛΗΣ