

ΑΠΟΣΤΑΣΙΑ ΕΥΡΥΤΕΡΗΣ ΠΕΡΙΟΧΗΣ (ΦΥΛΩΣ ΧΑΡΤΗ Γ.Υ.Σ. 7321-5) ΚΑΙΜΑΚΑ 1:5.000

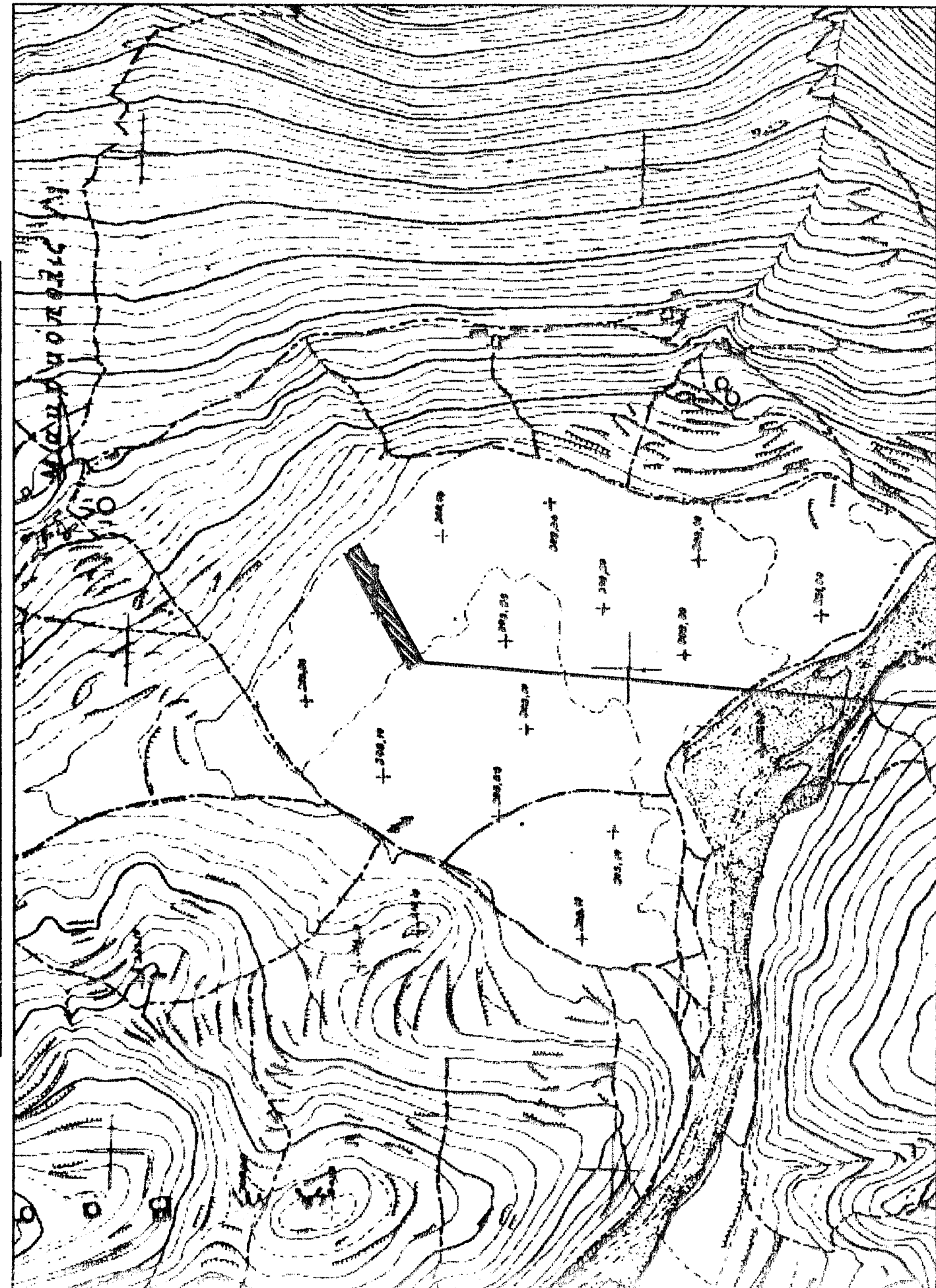

ΘΕΣΗ ΑΓΡΟΤΕΜΑΧΙΟΥ

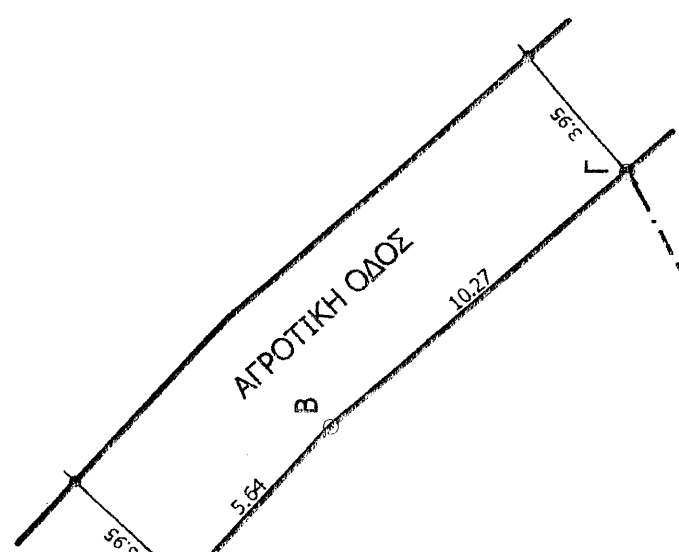

ΛΟΓΟΤΥΠΟ ΜΠΟΥΤΑ

ΛΟΓΟΤΥΠΟ ΜΠΟΥΤΑ

ΛΟΓΟΤΥΠΟ ΜΠΟΥΤΑ

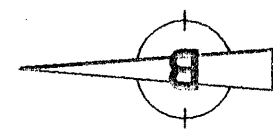

ΥΠΟΜΝΗΜΑ ΣΥΜΒΟΛΙΣΜΟΥ

- Όριο ιδιοκτησίας
- Άρθρος

ΔΙΔΩΣΗ ΜΗΧΑΝΙΚΟΥ (N. 651/77)

Διπλώνα σύμφωνα με το νόμο για το αγροτεμάχιο, υπό στοιχεία (Α.Β.Γ.Δ.Ε.Α) και εμβάδων 1991,04 τ.μ. που βρίσκεται στη θέση "Μακροπόλη-Αη Νικολάδης" της Τ.Κ. Κολλινών, Δ.Ε. Σαρηδάς του Δήμου Τρίπολης, δη:

- είναι υπ όριο και υπ οικοδομήσιμο, σύμφωνα με τις συνθήκες πολεοδομικές διατάξεις
- βρίσκεται εντός σχεδίου, εκτός ορίων οικισμού Τ.Κ. Κολλινών και εκτός ΖΟΕ.
- Δεν εμπίπτει στις διατάξεις του Νόμου 1327/83 περί εσφορών σε γη και χρήση,
- εντός αυτού δεν διέρχονται ενσφαιρικές μεταφορές υψηλής τάσης ΔΕΗ ή ογκώδης φυσικοί αερίου, και
- εντός αυτού δεν διέρχεται ρέμα,
- δεν συνδέεται με έκταση του αυτού ιδιοκτητή.

Η ΜΗΧΑΝΙΚΟΣ
ΧΑΡΟΥΛΙΑ ΓΕΩΡΓ. ΦΟΥΝΤΑ
 ΔΙΠΛ. ΠΟΛΥΤΕΧΝΙΚΟΣ ΜΗΧΑΝΙΚΟΣ Ε.Μ.Π.
 ΜΕΛΟΣ Τ.Ε.Ε. ΑΡ. ΜΗΤΡΩΟΥ 10399
 Λ. ΡΙΖΙΟΥ 11, ΣΥΝΤΕΛΕΣΤΗΣ ΕΠΙΣΤΑΣΕΩΝ
 ΤΗΛ: 6972 206310
 ΑΦΜ: 070524661-ΔΟΥ ΤΡΙΠΟΛΗΣ

ΔΙΔΩΣΗ ΙΔΙΟΚΤΗΤΗ (N. 4030/2011)

Ο κάτωθι υπογεγραμμένος Πετρούλα Σινερά δηλώνει ότι:

- το όριο του αγροτεμαχίου, υπό στοιχεία (Α.Β.Γ.Δ.Ε.Α) και εμβάδων 1991,04 τ.μ. που βρίσκεται στη θέση "Μακροπόλη-Αη Νικολάδης" της Τ.Κ. Κολλινών, Δ.Ε. Σαρηδάς του Δήμου Τρίπολης, υπεδείχθησαν από εμένα, και β) ευθύνονται για την ακρίβεια των δηλούμενων ορίων του αγροτεμαχίου.

Η ΔΗΛΩΣΑ

ΕΜΒΑΔΟΝ ΑΓΡΟΤΕΜΑΧΙΟΥ

Αγροτεμάχιο υπό στοιχεία (Α.Β.Γ.Δ.Ε.Α) = 1991,04 τ.μ.

ΠΑΡΑΤΗΡΗΣΕΙΣ:

- Το διάγραμμα είναι ενταγμένο στο κρατικό σύστημα συντεταγμένων ΕΤΣΑ '87
- Οι διαστάσεις και το εμβαδό υπολογίσθηκαν αναλυτικά από τις συντεταγμένες των κορυφών
- Η εδράση από το ΕΤΣΑ '87 πραγματοποιήθηκε με χρήση δέκτη GPS και κίνησης χρήση δικτύου σταθμών ονομαζόσ METRICA NET(SmartnetGreece) [σύστημα πλήρους συμβατό με το HTRF07 του HEREOS]

ΟΡΟΙ ΔΟΜΗΣΗΣ

ΕΚΤΟΣ ΟΡΙΩΝ ΟΙΚΙΣΜΟΥ (Π.Δ. 24.05.1985-ΦΕΚ 270Α/31.05.1985 & Ν. 3212-ΦΕΚ 308Α/31.12.2003)
 Αρμόδιος: Εμβάδων= 4000 τ.μ. και πρόσωπο σε κοινόχρηστο δρόμο 25μ
 ή 4000 τ.μ. (χωρίς πρόσωπο σε δρόμο) προς 31.12.2003

ΟΡΟΙ ΔΟΜΗΣΗΣ

Συντελεστής δόμησης: 0,2
 Κάλυψη: 10%
 Ανύψωση Δ από όριο: 1,5μ

ΣΥΝΤΕΤΑΓΜΕΝΟΣ

ΕΜΒΑΔΟΜΕΤΡΗΣΗ ΑΓΡΟΤΕΜΑΧΙΟΥ				
Με τη βοήθεια των ορθογωνικών συντεταγμένων των κορυφών του αγροτεμαχίου ΕΤΣΑ '87				
ΣΗΜΕΙΟ	X	Y	ΜΗΚΟΣ	
A	352792,04	4122250,77	5,64	
B	352796,18	4122246,94	10,27	
Γ	352802,90	4122239,17	133,84	
Δ	352685,43	4122175,04	14,93	
E	352679,22	4122188,61	128,81	
A	352792,04	4122250,77		
E=1991,04 τ.μ. (94+1,04 τ.μ. = 95,04 τ.μ.)				
E = 1991,04 μ2				

ΙΔΙΟΚΤΗΤΗΣ:
ΙΔΙΟΚΤΗΣΙΑ ΠΕΤΡΟΥΛΑ ΣΥΚΑΡΑ

ΕΡΓΟ:

ΤΟΠΟΓΡΑΦΙΚΗ ΑΠΟΤΥΠΩΣΗ

ΘΕΣΗ:

ΘΕΣΗ "ΜΑΚΡΟΠΟΛΗ-ΑΗ ΝΙΚΟΛΑΔΕΣ" ΕΚΤΟΣ ΟΡΙΩΝ ΟΙΚΙΣΜΟΥ Τ.Κ. ΚΟΛΛΙΝΩΝ, Δ.Ε. ΣΑΡΗΔΑΣ, ΔΗΜΟΥ ΤΡΙΠΟΛΗΣ

ΜΕΛΕΤΗΤΗΣ:

**ΦΟΥΝΤΑ ΧΑΡΟΥΛΙΑ
ΠΟΛΙΤΙΚΟΣ ΜΗΧΑΝΙΚΟΣ Ε.Μ.Π.**

ΤΙΤΛΟΣ ΣΧΕΔΙΟΥ:

ΤΟΠΟΓΡΑΦΙΚΟ ΔΙΑΓΡΑΜΜΑ

ΑΡΙΘΜΟΣ ΣΧΕΔΙΟΥ:

Τ 6

ΧΡΟΝΟΣ ΜΕΛΕΤΗΣ:

ΑΠΡΙΛΙΟΣ 2015

ΚΙΛΙΑΚΑ:

1:200

ΥΠΟΓΡΑΦΗ ΚΑΙ ΣΦΡΑΓΙΔΑ ΜΗΧΑΝΙΚΟΥ:

ΧΑΡΟΥΛΙΑ ΓΕΩΡΓ. ΦΟΥΝΤΑ
 ΔΙΠΛ.-ΠΟΛΥΤΕΧΝΙΚΟΣ ΜΗΧΑΝΙΚΟΣ Ε.Μ.Π.
 ΜΕΛΟΣ Τ.Ε.Ε. ΑΡ. ΜΗΤΡΩΟΥ 10399
 Λ. ΡΙΖΙΟΥ 11, ΣΥΝΤΕΛΕΣΤΗΣ ΕΠΙΣΤΑΣΕΩΝ
 ΤΗΛ: 6972 206310
 ΑΦΜ: 070524661-ΔΟΥ ΤΡΙΠΟΛΗΣ

ΘΕΩΡΗΣΗ ΔΗΜΟΣΙΑΣ ΑΡΧΗΣ:

Σφραγίδα μετρητή: 076254/13.56/06-05-2015
 Α.Μ.Α. ΠΡΟΤΥΠΟΤΗΤΟΣ ΤΗΣ ΟΡΘΟΓΡΑΦΙΑΣ

Σφραγίδα μετρητή: 076254/13.56/06-05-2015
 Α.Μ.Α. ΠΡΟΤΥΠΟΤΗΤΟΣ ΤΗΣ ΟΡΘΟΓΡΑΦΙΑΣ