

ΑΠΟΣΠΑΣΜΑ ΕΥΡΥΤΕΡΗΣ ΠΕΡΙΟΧΗΣ (ΦΥΛΛΟ ΧΑΡΤΗΣ Γ.Υ.Σ. 7321-5) ΚΛΙΜΑΚΑ 1:5.000

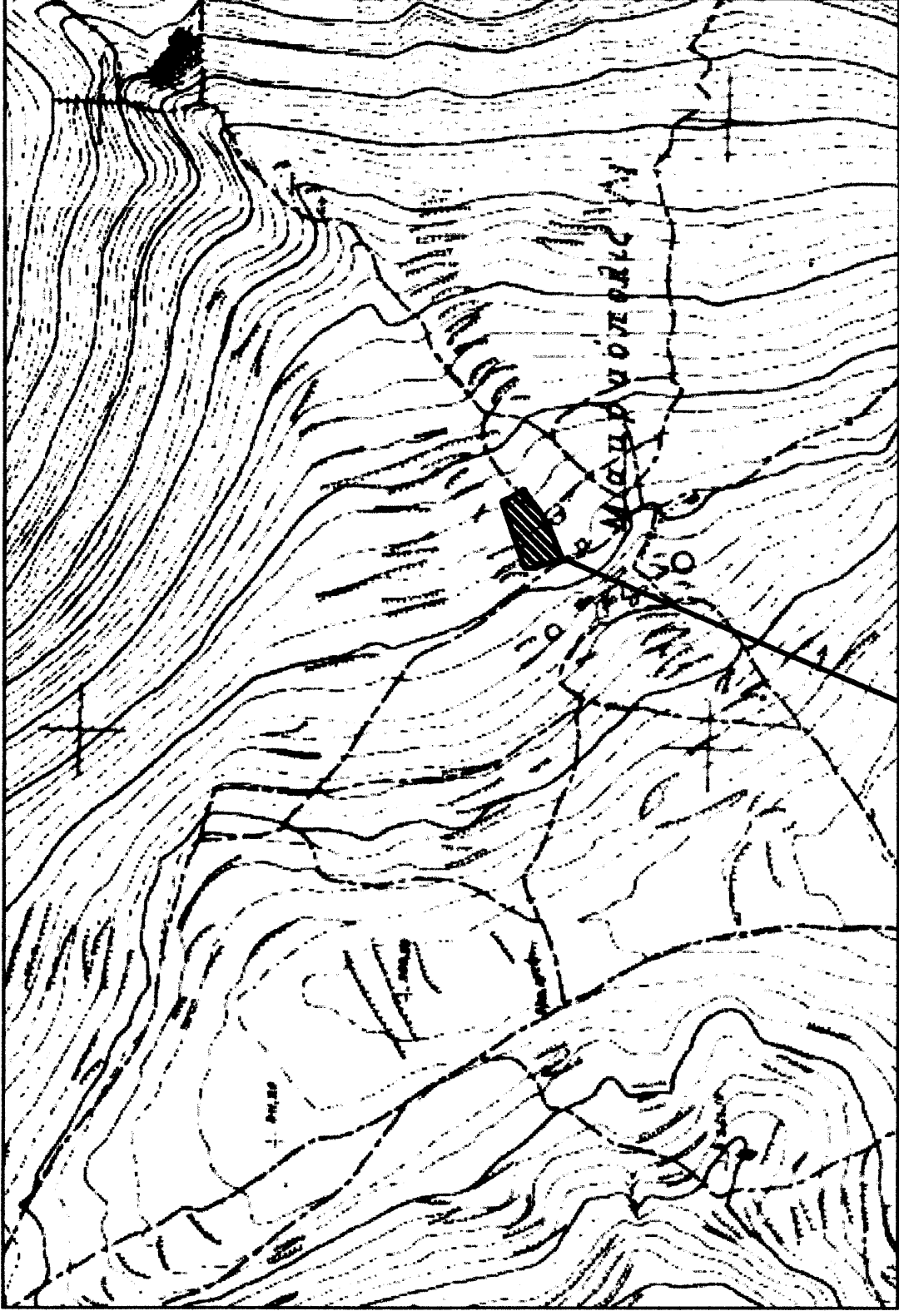

ΘΕΣΗ ΑΓΡΟΤΕΜΑΧΙΟΥ

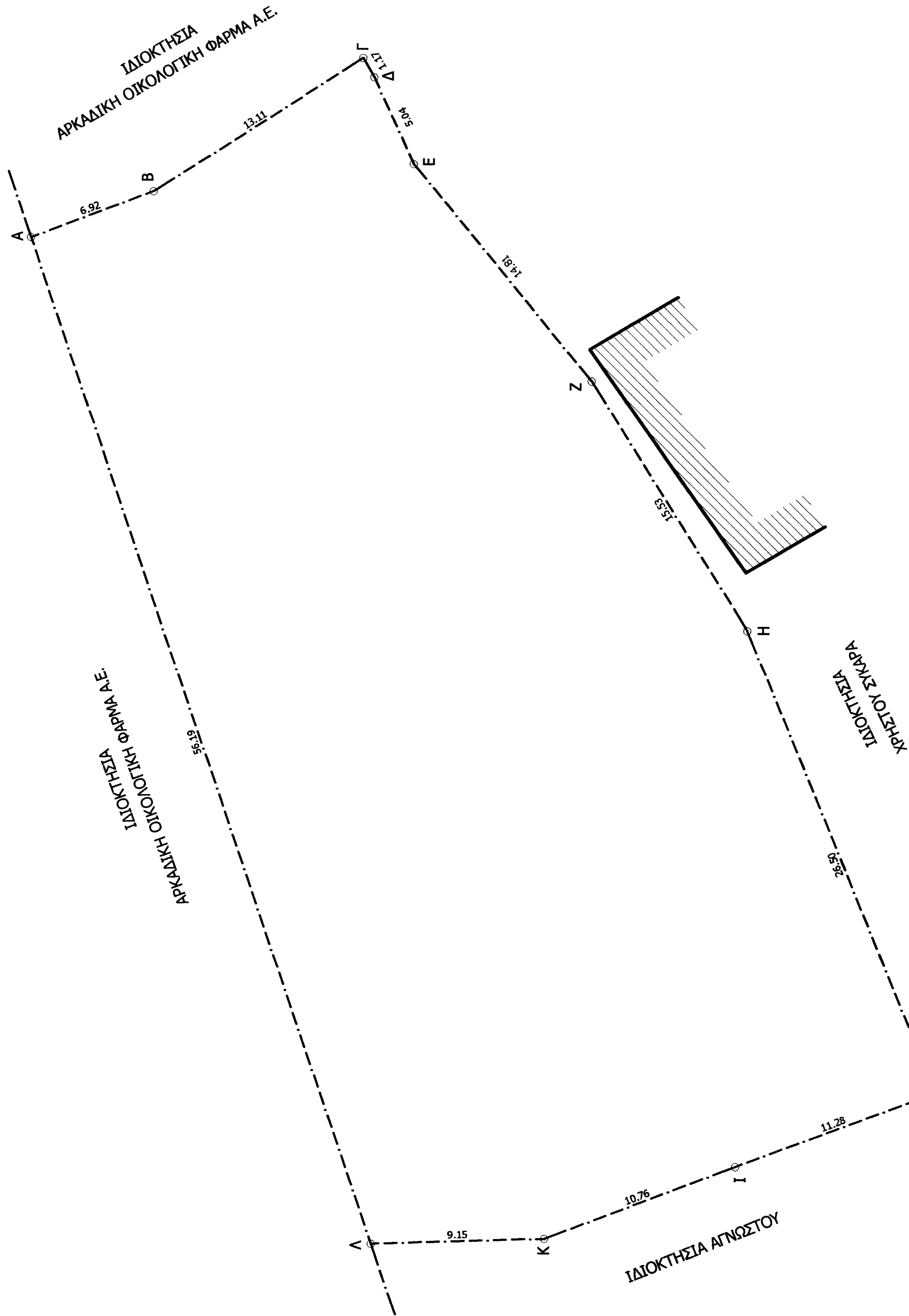
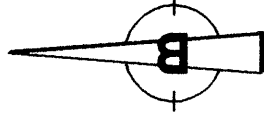

ΥΠΟΜΝΗΜΑ ΣΥΜΒΟΛΙΣΜΟΥ

- Όριο ιδιοκτησίας
- Δρόμος
- Κτίριο

ΔΗΛΩΣΗ ΜΗΧΑΝΙΚΟΥ (Ν. 651/77)

Δηλώνω σύμφωνα με το νόμο για το αγροτεμάχιο, υπό στοιχεία (Α.Β.Γ....Κ.Λ.Α) και εμβαδόν 1608,56 τ.μ. που βρίσκεται στη θέση "Μοκρύπολη-Στεράνη" της Τ.Κ. Κολλινών, Δ.Ε. Σκρίπιδας του Δήμου Τριπόλης, ότι:
 α) είναι μη όρτο και μη οικοδομήσιμο, σύμφωνα με τις ισχύουσες πολεοδομικές διατάξεις,
 β) βρίσκεται εκτός σχεδίου, εκτός ορίων οικισμού Τ.Κ. Κολλινών και εκτός ΖΟΕ,
 γ) δεν εμπίπτει στις διατάξεις του Νόμου 1337/83 περί εσορικών σε γη και χρήμα,
 δ) εντός αυτού δεν διέρχονται ενσέρεις γραμμές μεταφοράς υψηλής τάσης ΔΕΗ ή αγωγός φυσικού αερίου, και
 ε) δεν ανήκει σε δημόσιο έδαφος.
 στ) δεν ανήκει με έκταση του αυτού ιδιοκτήτη.

Η ΜΗΧΑΝΙΚΟΣ

ΧΑΡΟΥΛΑ ΓΕΩΡΓ. ΦΟΥΝΤΑ
 ΔΙΠΛ.-ΠΟΛΙΤΙΚΟΣ ΜΗΧΑΝΙΚΟΣ Ε.Μ.Π.
 ΜΕΛΟΣ Τ.Ε.Ε. ΑΡ. ΜΗΤΡΟΥΧΟΥ 103983
 Α. ΡΙΖΙΟΥ Τ. ΚΩΣΤΕΑΟΥ - ΤΡΙΠΟΛΗΣ
 ΤΗΛ. 6972 205310
 ΑΦΜ. 070524661-ΔΟΥ ΤΡΙΠΟΛΗΣ

ΔΗΛΩΣΗ ΙΔΙΟΚΤΗΤΗ (Ν. 4030/2011)

Ο κάτωθι υπογεγραμμένος Πετρούλα Σικαρά δηλώνω ότι:
 α) τα όρια του αγροτεμαχίου, υπό στοιχεία (Α.Β.Γ....Κ.Λ.Α) και εμβαδόν 1608,56 τ.μ. που βρίσκεται στη θέση "Μοκρύπολη-Στεράνη" της Τ.Κ. Κολλινών, Δ.Ε. Σκρίπιδας του Δήμου Τριπόλης, υποδείχθησαν από εμένα, και β) ευθύνονται για την ακρίβεια των δηλούμενων ορίων του αγροτεμαχίου.
 Η ΔΗΛΩΣΑ

ΕΜΒΑΔΟΝ ΑΓΡΟΤΕΜΑΧΙΟΥ

Αγροτεμάχιο υπό στοιχεία (Α.Β.Γ....Κ.Λ.Α) = 1608,56 τ.μ.

ΠΑΡΑΤΗΡΗΣΕΙΣ:

- 1) Το διάγραμμο είναι ενταγμένο στο κρατικό σύστημα συντεταγμένων ΕΤΣΑ '87
- 2) Οι διαστάσεις και το εμβαδό υπολογίσθηκαν αναλυτικά από τις συντεταγμένες των κορυφών
- 3) Η εδότηση από το ΕΤΣΑ '87 πραγματοποιήθηκε με χρήση δέκτη GPS και κώνοντας χρήση δικτύου σταθμών αναφοράς METRICA NET (SmartnetGreece) [σύστημα πήραος συμβατό με το HTRF07 του HEPOS]

ΟΡΟΣ ΔΟΜΗΣΗΣ

ΕΚΤΟΣ ΟΡΙΩΝ ΟΙΚΙΣΜΟΥ (Π.Δ. 24.05.1985-ΦΕΚ 270Δ/31.05.1985 & Ν. 3212-ΦΕΚ 308Α/31.12.2003)
 Αρμόδια: Εμβαδόν= 4000 τ.μ. και πρόσωπο σε κανονιστικό όριο 25μ
 ή 4000 τ.μ. (χωρίς πρόσωπο σε όριο) προ 31.12.2003

ΟΡΟΣ ΔΟΜΗΣΗΣ

Συντελεστής δόμησης: 0,2
 Κάλυψη: 10%
 Απόσταση Δ από όριο: 15μ

ΣΥΝΤΕΤΑΓΜΕΝΕΣ

ΕΜΒΑΔΟΜΕΤΡΗΣΗ ΑΓΡΟΤΕΜΑΧΙΟΥ				
Με τη βοήθεια των ορθογωνικών συντεταγμένων των κορυφών του σε σύστημα ΕΤΣΑ '87				
ΣΗΜΕΙΟ	X	Y	ΜΗΚΟΣ	
A	352893.26	4122632.76	6.92	
B	352895.70	4122626.29	13.11	
Γ	352902.77	4122615.25	1.17	
Δ	352901.75	4122614.66	5.04	
Ε	352897.17	4122612.56	14.81	
Ζ	352885.70	4122603.18	15.53	
Η	352872.54	4122594.94	26.50	
Θ	352847.99	4122584.96	11.28	
Ι	352844.07	4122595.55	10.76	
Κ	352840.28	4122605.62	9.15	
Λ	352840.02	4122614.76	56.19	
Α	352893.26	4122632.76		
E=1/2 Σ(Xi + Xi+1)(Yi - Yi+1)			E = 1608,56 μ2	

ΙΔΙΟΚΤΗΤΗΣ:
ΙΔΙΟΚΤΗΣΙΑ ΠΕΤΡΟΥΛΑ ΣΥΚΑΡΑ

ΕΡΓΟ:
ΤΟΠΟΓΡΑΦΙΚΗ ΑΠΟΤΥΠΩΣΗ

ΘΕΣΗ:
ΘΕΣΗ "ΜΑΚΡΥΠΟΛΗ-ΣΤΕΦΑΝΙ" ΕΚΤΟΣ ΟΡΙΩΝ ΟΙΚΙΣΜΟΥ Τ.Κ. ΚΟΛΛΙΝΩΝ, Δ.Ε. ΣΚΡΙΠΙΔΑΣ, ΔΗΜΟΥ ΤΡΙΠΟΛΗΣ

ΜΕΛΕΤΗΤΗΣ:
**ΦΟΥΝΤΑ ΧΑΡΟΥΛΑ
 ΠΟΛΙΤΙΚΟΣ ΜΗΧΑΝΙΚΟΣ Ε.Μ.Π.**

ΤΙΤΛΟΣ ΣΧΕΔΙΟΥ:
ΤΟΠΟΓΡΑΦΙΚΟ ΔΙΑΓΡΑΜΜΑ

ΑΡΙΘΜΟΣ ΣΧΕΔΙΟΥ:
Τ 2

ΧΡΟΝΟΣ ΜΕΛΕΤΗΣ:
ΑΠΡΙΛΙΟΣ 2015

ΚΛΙΜΑΚΑ:
1:200

ΥΠΟΓΡΑΦΗ ΚΑΙ ΣΦΡΑΓΙΔΑ ΜΗΧΑΝΙΚΟΥ:

ΘΕΩΡΗΣΗ ΔΗΜΟΣΙΑΣ ΑΡΧΗΣ:

ΧΑΡΟΥΛΑ ΓΕΩΡΓ. ΦΟΥΝΤΑ
 ΔΙΠΛ. ΠΟΛΙΤΙΚΟΣ ΜΗΧΑΝΙΚΟΣ Ε.Μ.Π.
 ΜΕΛΟΣ Τ.Ε.Ε. ΑΡ. ΜΗΤΡΟΥΧΟΥ 103983
 Α. ΡΙΖΙΟΥ Τ. ΚΩΣΤΕΑΟΥ - ΤΡΙΠΟΛΗΣ
 ΤΗΛ. 6972 205310
 ΑΦΜ. 070524661-ΔΟΥ ΤΡΙΠΟΛΗΣ

ΘΕΩΡΗΣΗ
 Σύμφωνα με την υπ' αριθμ. 363/1331/106-05-2015 απόφαση χαρακτηρισμού της οικίας αποτελεί ανακατασκευασμένο μέρος

Ο Αρχηγός Τμήματος
 Δ.Η.Κ.
 ΔΙΕΥΘΥΝΣΗ ΤΕΧΝΙΚΗΣ ΔΙΑΣΤΑΣΕΩΣ
 Δ.Η.Κ.
 ΔΙΕΥΘΥΝΣΗ ΤΕΧΝΙΚΗΣ ΔΙΑΣΤΑΣΕΩΣ