

ΔΙΠΛΩΣΗ Ν. 651/77

Ο υπογράφων μηχανικός, Καριπίδης Γεώργιος, δηλώνω υπεύθυνα ότι, το εκπονήμενο στο παρόν διάγραμμα γεωμετρικό, με στοιχεία Α-Β-Γ-Δ-Ε-Α, συνολικού εμβαδού Ε=5534,00τ.μ., το οποίο βρίσκεται στην Κοιμητική Περιοχή Βεγόρας Δήμου Αμυνταίου είναι άριστο και οικοδομήσιμο σύμφωνα με τις ισχύουσες πολεοδομικές διατάξεις. Φέρσκειται σε απόσταση μεγαλύτερη από 20μ. από ρέμα και 25μ. από κολώνα υψηλής τάσεως της ΔΕΗ.

Τα δε όρια του οικοπέδου υλοποιήθηκαν έπειτα από υπεύθυνη του ιδιοκτήτη.

Ο Διπλών

**ΚΑΡΙΠΙΔΗΣ ΣΤΕΦ. ΓΕΩΡΓΙΟΣ**  
ΔΙΠΛ. ΑΡ. ΤΟΠΟΓΡΑΦΟΣ ΜΗΧΑΝΙΚΟΣ  
ΜΕΛΟΣ Τ.Ε.Ε. Τ.Π.Ε. (Α.Π. 11888206 - 4257)  
ΣΤΑΜΠΟΥΛΗ 7, ΦΛΩΡΙΝΑ  
Α.Φ.Μ. 11888206 - Δ.Ο.Υ. ΦΛΩΡΙΝΑΣ  
ΤΗΛ. 2386023904

**ΔΗΛΩΣΗ ΟΡΙΟΔΕΙΚΤΗ**

Ο κάτωθι υπογεγραμμένος Αθενσαϊδής του Σταύρου, δηλώνω υπεύθυνα ότι τα όρια του γεωμετρικού με στοιχεία Α-Β-Γ-Δ-Ε-Α, όπως φαίνονται στο παρόν τοπογραφικό διάγραμμα, είναι όρθα και τέθηκαν κατόπιν υποδείξεώς μου.

Ο οροδείκτης

**ΣΥΝΟΛΙΚΟ ΕΜΒΑΔΟΝ ΓΕΩΤΕΜΑΧΙΟΥ**

ΥΠΟΛΟΓΙΣΜΟΣ ΕΜΒΑΔΟΥ ΠΕΓΙΑΔΟΥ ΜΕ ΤΗΝ ΧΡΗΣΗ ΤΩΝ ΟΡΘΟΓΩΝΙΩΝ ΣΥΝΤΕΤΑΓΜΕΝΩΝ ΤΩΝ ΚΟΡΥΦΩΝ ΤΟΥ

ΣΗΜΕΙΟ	ΕΓΣΑ '87			HATT 40° 45' 2" 15			ΑΠΟΣΤΑΣΗ (Μέτρα)
	E	N	X	Y	X	Y	
A	308387,221	4504156,047	22524,58	-9083,03			68,00 μ
B	308446,397	4504122,549	22584,71	-9114,78			58,00 μ
Γ	308417,826	4504072,075	22557,63	-9166,07			31,00 μ
Δ	308402,555	4504045,097	22543,15	-9193,48			56,35 μ
Ε	308353,157	4504073,059	22492,96	-9166,98			89,70 μ
A	308387,221	4504156,047	22524,58	-9083,03			

Με την χρήση του παρακάτω τύπου προκύπτει το εμβαδό του οικοπέδου  
 $E = \frac{1}{2} \sum (X_i + X_{i+1})(Y_i - Y_{i+1})$   
 E = 5534,00 τ.μ.

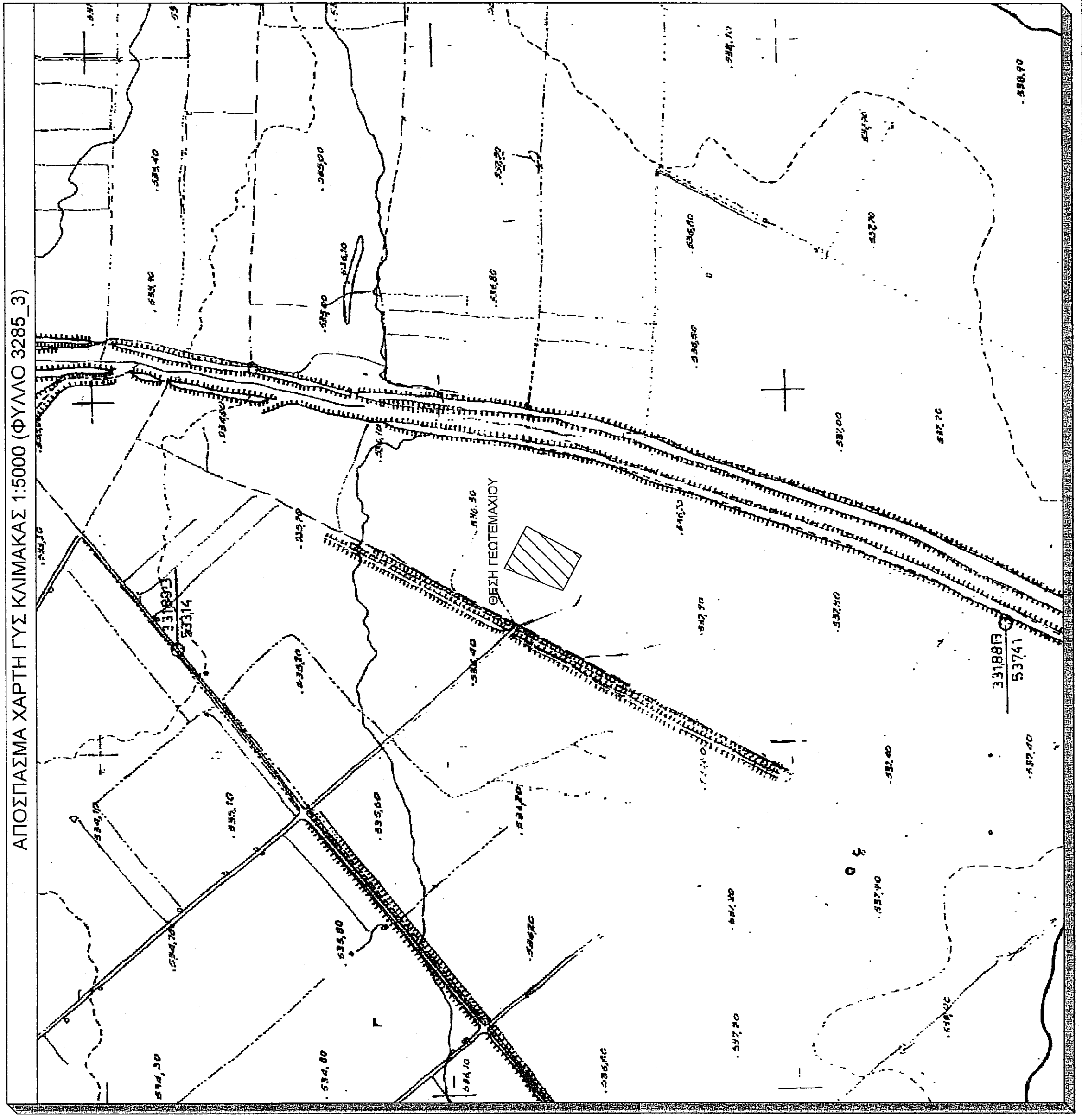
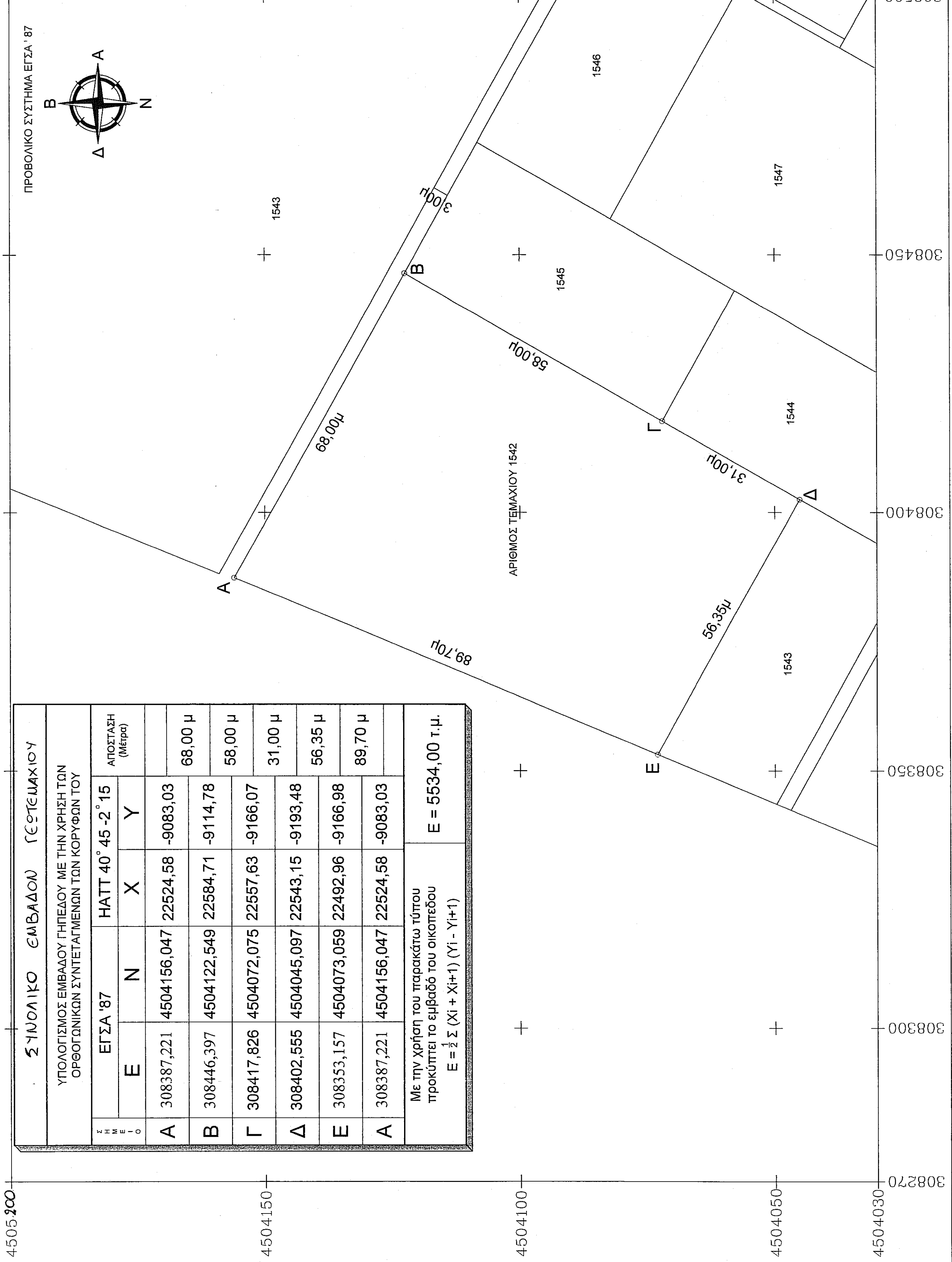

**ΤΕΧΝΙΚΟ ΓΡΑΦΕΙΟ**  
ΚΑΡΙΠΙΔΗΣ ΣΤΕΦ. ΓΕΩΡΓΙΟΣ  
ΑΓΡΟΝΟΜΟΣ ΤΟΠΟΓΡΑΦΟΣ ΜΗΧΑΝΙΚΟΣ  
ΣΤΑΜΠΟΥΛΗ 7, ΦΛΩΡΙΝΑ  
Κιν. 694863281

Τηλ. 2386023904

ΤΙΤΛΟΣ: ΤΟΠΟΓΡΑΦΙΚΗ ΑΠΟΤΥΠΩΣΗ ΓΕΩΤΕΜΑΧΙΟΥ

ΕΡΓΟΔΟΤΗΣ: ΑΘΑΝΑΣΙΑΔΗΣ ΛΑΖΑΡΟΣ ΤΟΥ ΣΤΑΥΡΟΥ

ΘΕΣΗ: ΚΤΗΜΑΤΙΚΗ ΠΕΡΙΟΧΗ Δ.Δ. ΒΕΓΟΡΑΣ  
ΑΡ. ΤΕΜΑΧΙΟΥ 1542  
ΔΗΜΟΣ ΑΜΥΝΤΑΙΟΥ ΝΟΜΟΥ ΦΛΩΡΙΝΑΣ

ΜΕΛΕΤΗ: Καριπίδης Γεώργιος  
Διπλ. Αγρ. Τοπογράφος Μηχανικός Α.Π.Θ.

ΘΕΜΑ ΣΧΕΔΙΟΥ: **ΤΟΠΟΓΡΑΦΙΚΟ ΔΙΑΓΡΑΜΜΑ**

ΚΛΙΜΑΚΑ: ΓΡΑΦΙΚΗ ΚΛΙΜΑΚΑ

ΗΜΕΡΟΜΗΝΙΑ: ΔΕΚΕΜΒΡΙΟΣ 2013

1: 500

ΘΕΩΡΗΣΗ ΥΠΗΡΕΣΙΑΣ:

ΥΠΟΓΡΑΦΗ-ΣΦΡΑΓΙΔΑ ΜΗΧΑΝΙΚΟΥ:

ΚΑΡΙΠΙΔΗΣ ΣΤΕΦ. ΓΕΩΡΓΙΟΣ  
ΔΙΠΛ. ΑΡ. ΤΟΠΟΓΡΑΦΟΣ ΜΗΧΑΝΙΚΟΣ  
ΜΕΛΟΣ Τ.Ε.Ε. Τ.Π.Ε. (Α.Π. 11888206 - 4257)  
ΣΤΑΜΠΟΥΛΗ 7, ΦΛΩΡΙΝΑ  
Α.Φ.Μ. 11888206 - Δ.Ο.Υ. ΦΛΩΡΙΝΑΣ  
ΤΗΛ. 2386023904

ΕΠΙΣΤΗΜΟΝΙΚΟ ΣΤΑΜΠΟ

ΕΠΙΣΤΗΜΟΝΙΚΟ ΣΤΑΜΠΟ