

ΕΛΛΗΝΙΚΗ ΔΗΜΟΚΡΑΤΙΑ
ΠΕΡΙΦΕΡΕΙΑ ΔΥΤΙΚΗΣ ΑΡΓΟΛΙΔΑΣ
ΔΙΕΥΘΥΝΣΗ ΔΑΣΩΝ

Ναύπλιο 6-9-1995
Αρ. Πρωτ. 4246

Ταχ. Ο/νση. : Μ. Ιατρού 21
Πληροφορίες: Ζαυρούλα Μωυσιάδου
Τηλεφ. : 23524
Ταχ. Κώδικας: 21100

213

ΠΡΟΣ τους Ελευθέριο Π. Γαβριάλο
κ. Νικόλαο Π. Γαβριάλο
κατοικοί Κανδίας - Ιριών

Δια του Μηχανικού

Νικόλαου Περ. Βλαχόπουλου
Καποδιστριας 4 Αρχός

ΚΟΙΝ: Κοινότητα Δρεπάνου

ΘΕΜΑ: Απάντηση επί αιτήσεως

ΙΧΕΤ: α) Η από ... 23-8-1994 ... αίτηση σας

β) Η από 4-9-1995 έκθεση αυτοψίας

Εδρα του,

τ. Δασολόγου Ζαυρούλα Μωυσιάδου

Απαντώντας στην ανωτέρω (α) σχετική αίτηση σας σας πληροφορούμε
ότι έκταση η οποία αναφέρεται σ αυτήν και βρίσκεται στη θέση Αντιφοράω
..... περιοχής (Κοινότητας) Δρεπάνου.

..... όπως εμφανίζεται στο από Μαΐο 1994 τοπογραφικό

διάγραμμα του Μηχανικού Νικόλαου Βλαχόπουλου ... το
οποίο αποτελεί αναπόσπαστο μέρος του εγγράφου με αυτό με κλίμακα

1:500. , με στοιχεία περιμέτρου... (1,2,3,4,5,6,7,8,1)

και εμβαδού ... 1712... τ.μ. δέν εποπτευόταν ποτέ ούτε εποπτεύεται σήμερα
από την Δασική υπηρεσία στα πλαίσια της Δασικής νομοθεσίας.

Επειδή δεν έχει καταρτισθεί ακόμα δασολόγιο, προς πλήρη διασφάλισή
σας, όσον αφορά τον χαρακτήρα της εκτάσεως και το
πράγματι ή όχι από το πλαίσιο προστασίας των Δασών
γένει εκτάσεων της χώρας (Ν. 998/79), δύνασε να
απερ. 14 Ν. 998/79, υποβάλοντας σχετικό αίτημα. (... ..
98).

Το παρόν έγγραφο δεν επέχει θέση βεβαιώσεως
των του Δημοσίου, δύνασε όμως να κάνετε χρήση τα
αρχής, όσον αφορά την πιστοποίηση του χαρακτήρα
ήποτε

Αρχείο
φ. 27.5
Χρ. οφ/μια

Ε. Π. Δ.
Ο ΔΙΟΙΚΗΤΗΣ ΔΑΣΩΝ
ΕΥΣΤΡΑΤΙΟΣ ΖΩΝΤΟΣ
Δασολόγος

Κ. Μυτιλιάνης
6-9-95

ΔΙΕΥΘΥΝΣΗ ΔΑΣΩΝ ΑΡΓΟΛΙΔΑΣ

Νοσηλάς 18-8

Αριθ. Πρωτ. 1995

Δασολόγος Στ. Μυτιλιάνης

Αρ. Πρωτ. Δ.Υ

Σχετ. Η... 4198/23-8-94 δ/η 6ω

Προς: Την Δ/νση Δασών

ΠΕΡΙΦΕΡΕΙΑΚΗ ΔΙΟΙΚΗΣΗ
Ν. ΑΡΓΟΛΙΔΑΣ
ΔΙΕΥΘΥΝΣΗ ΔΑΣΩΝ

ΕΚΘΕΣΗ ΑΥΤΟΨΙΑ

Αριθ. Πρωτ. 296/6-9-95

Σ εκτέλεση της παρακάτω σχετικής διαταγής, σας αναφέρω ότι πραγματοποίησα αυτοψία στις... 15-9-95... στην έκτασή που αιτείται πληροφοριακό χαρακτη- ρισμό ο κ. Ελευθέριος κ Μυτιλιάνης, Γαβρήδος, που κείται στη θέση... Αιτωγορόνι... κοινότητας... Δραπετσίου... και απεικονίζεται στο από... Μ.Α.Υ.Α... 1994... τοπογραφικό διάγραμμα Μηχανικού... Νισυρίου... Βλαχόρονδων... με στοιχεία περιμέτρου... 1, 2, 3, 4, 5, 6, 7, 8, 1... κλίμακας... 1:5000

εμβαδού... 1712 τ.μ. (χίλια, εβδομήντα, δύο δεκάτ. τετραμ. τετραγ.)... και διαπίστωσα τα εξής.

α) Η έκταση αυτή εμπεριέχεται στο ζεύγος αεροφωτογραφιών έτους λήψεως 1945 με αριθμούς... 113-114... 9141... 1-1... και φαίνεται... μ.α. Δραμιών...

στο ζεύγος αεροφωτογραφιών έτους λήψεως 1960 με αριθμ... 296-297... και φαίνεται... αγροτεμνή...

στο ζεύγος έτους λήψεως 1988 με αριθμ... 186-240... κ. 186-241... και φαίνεται... αγροτεμνή...

Σήμερα η έκταση αυτή... είναι... αγροτεμνή... 1...

β) Για την έκταση αυτή έκανα έρευνα στο αρχείο της υπηρεσίας μας και διαπί- στωσα ότι ταχύση η υπ αριθμ... απόφαση Νομάρχη Αργολίδας κ.αριθμ... με αναδόση της ταχύσης το υπ. αριθμ... Π.Δ Αποβολής, προέρχεται από τα υπ αριθμ... παραχωρητήριο του Υπ. Γεωργίας.

γ) Με βάση τα παραπάνω προτείνω να καταληφθεί έγγραφη απάντηση ότι η πιο πάνω έκταση με στοιχεία περιμέτρου... 1, 2, 3, 4, 5, 6, 7, 8, 1... εμβαδού... 1712 τ.μ. δεν εποπτεύεται ποτε ούτε εποπτεύεται και σήμερα από την Διοικητική Υπηρεσία, ενώ η έκταση με τα στοιχεία περιμέτρου... εμβαδού... εποπτεύεται ανέκαθεν όπως και σήμερα, στο πλαίσιο της Δασικής Νομοθεσίας.

Η ΔΑΣΟΛΟΓΟΣ
Κ. Μυτιλιάνης

ΤΟΠΟΓΡΑΦΙΚΟ ΔΙΑΓΡΑΜΜΑ

ΙΔΙΟΚΤΗΣΙΑ ΕΛΕΥΘΕΡΙΩΝ ΠΕΛΗΝΙΩΝ Κ' ΝΙΚΗ Π. ΤΑΞΕΡΙΝΟΥ
 ΣΤΗ ΘΕΣΗ ΑΜΦΟΓΡΑΚΙ ΔΡΕΠΑΝΟΥ
 ΚΑΙΝΑΡΑ 4:5000

ΛΑΡΝΑΚΗ 223. 78.1 + 2712 m2



ΧΑΡΤΗΣ ΚΑΙΝΑΡΑΣ 4:5000

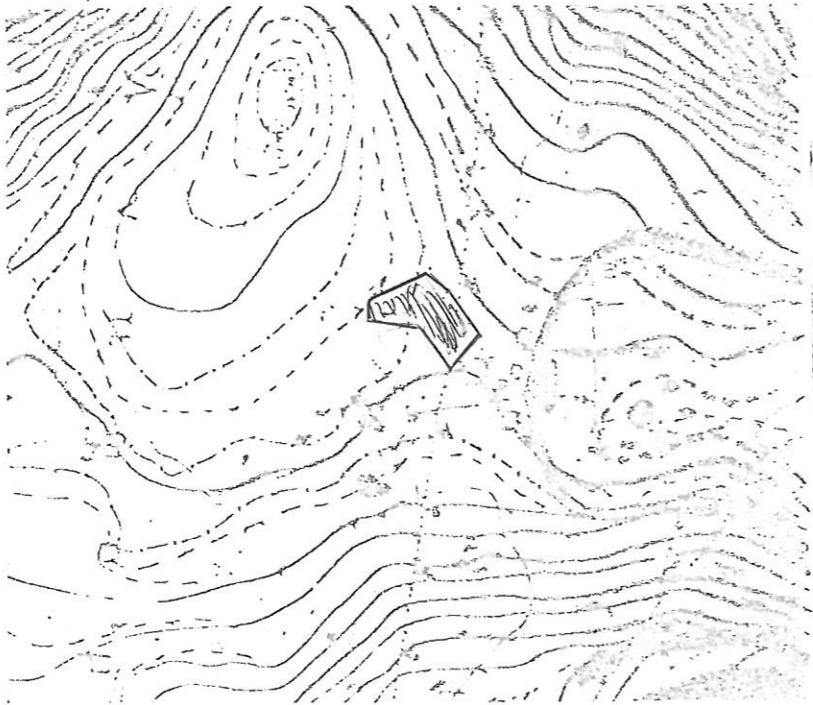

ΠΡΩΤΟΙ ΔΕΛΤΑ ΒΑΧΧΕΥΜΑΤΟΣ
 ΕΠΙΧΕΙΡΗΣΗ ΠΟΛΙΤΙΚΗΣ ΜΗΧΑΝΗΣ ΟΥ ΤΕΛΟΣ
 Α.Ι.Ο. ΜΗΤΡ. Υ 1987
 ΚΑΤΟΛΙΣΤΡΙΟΥ 4
 Α.Π.Τ. Ο.Σ.
 ΤΗΛ. 6751 26395
 29947

Ο ΜΗΧΑΝΙΚΟΣ

WATFALO 24702 1004

Ευνοείται την 10 αριθμη
 Α.Δ. ...
 Νομ. 1-9-1985
 Ο Επιγήςος της υπηρεσίας

[Handwritten signature]

Το παρόν ... ποσοστό
 με 4246 / 6-9-95
 ... Αγ
 ...
 ... 6-9-95
 Ο Αρχηγός ... αμ



ΕΠΙΣΤΡΑΤΙΟΣ ΖΩΝΤΟΣ
 Δασολόγος