

ΣΥΝΤΕΤΑΓΜΕΝΕΣ ΟΜΙΝ					
ΣΧΗΜΑ	X	Y	Z	ΕΠΙΜΕΤΡΟ	ΥΨΟΣ
A	395667.38	4256219.28	B	395681.80	4256247.74
Δ	395719.74	4256282.77	Γ	395710.36	4256372.3
Δε. Γ. ΣΗΜΕΙΑ: 04 (Α Β Γ Δ) ΕΜΒΛΑΔΟ 900.00 τμ					

ΥΠΟΜΝΗΜΑ

- Γεώργησι
 - ◻ Δεξαμενή
 - ▲ ΔΕΗ
 - ▭ Σειροποτιστικός
- ΑΠΟΣΠΑΣΜΑ ΟΛΟΠΡΟΦΙΚΟΥ ΔΙΑΓΡΑΜΜΑΤΟΣ ΑΠΟ ΤΟ ΦΥΛΛΟ ΧΑΡΤΗ ΛΙΒΑΔΕΙΑ ΚΑΙΜΑΚΑ 1:50000



ΑΠΟΣΠΑΣΜΑ ΤΟΠΟΓΡΑΦΙΚΟΥ ΔΙΑΓΡΑΜΜΑΤΟΣ ΓΥΣ ΑΡΙΘΜΟΣ 6 305 / 4 ΚΑΙΜΑΚΑ 1:5000

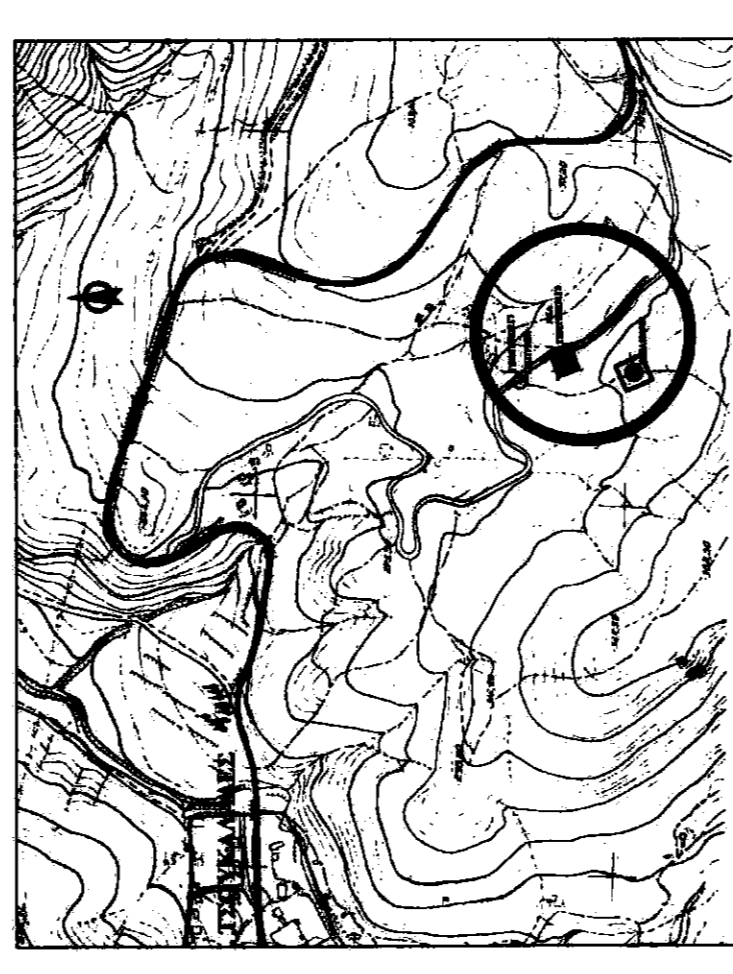

1. Τα όρια του αγροεπιπέδου υποδείχθηκαν και υλοποιήθηκαν από τον Αγροτικό Οικολογικό Σύλλογο Τσουκαλάδων "Η ΑΜΑΡΥΛΛΙΣ"
2. Η αποτύπωση έγινε με τοποσφαιρό (Σύστημα συντεταγμένων ΕΠΣΑ 87)
3. Το επιβέβον υπολογίστηκε ανάλογα και βρέθηκε Ε (ΔΒΓ,ΔΔ) = 9 000.00 τμ

ΔΗΛΩΣΗ

Δηλώνεται υπεύθυνα ότι από το γεωμετρίο με στοιχεία ΔΒΓ,ΔΔ δεν διαγράφεται τίποτα ούτε γραμμική υφική τάση.

ΑΘΗΝΑ ΣΕΠΤΕΜΒΡΙΟΣ 2013
Ο Μετρητής

ΑΝΑΣΤΑΣΙΟΣ ΔΗΜ ΣΤΟΥΡΑΣ
ΑΓΡΟΝΟΜΟΣ ΤΟΠΟΓΡΑΦΟΣ-ΜΕΧΑΝΙΚΟΣ
ΜΕΛΟΣ ΤΗΣ ΕΛΛΗΝΙΚΗΣ ΕΤΕΡΗΣ ΕΝΩΣΗΣ ΤΟΠΟΓΡΑΦΩΝ (ΕΕΕΤΟΠ)
ΠΡΩΤΑΡΧΗΣ ΓΙΑ ΔΙΑΝΟΙΞΗ ΝΕΑΣ ΓΕΩΤΡΗΣΗΣ
Α.Φ.Μ. 03344471 Α.Ο.Υ. 081 ΝΕΝ

ΤΕΧΝΙΚΟ ΓΡΑΦΕΙΟ ΑΝΑΣΤΑΣΙΟΣ ΔΗΜ ΣΤΟΥΡΑΣ
ΚΡΥΣΤΑΛΛΗ 44 ΑΝΘ.ΠΑΤΗΣΙΑ Τηλ. 6944 842770
ΕΠΙΣΤΑΣΗΣ
Αγροτικός Οικολογικός Σύλλογος Τσουκαλάδων "Η ΑΜΑΡΥΛΛΙΣ"
ΕΓΓΩ
ΑΡΑΒΥΤΙΚΟ ΤΣΟΥΚΑΛΑΔΩΝ
ΘΕΣΗ
Δ.Δ. ΤΣΟΥΚΑΛΑΔΩΝ ΔΗΜΟΥ ΛΙΒΑΔΕΙΑΣ Ν. ΒΟΙΩΤΙΑΣ
ΒΕΛ. ΣΧΕΔΙΟΥ
ΑΡ. ΠΡΟΣ. ΣΧΕΔΙΟΥ
1
ΚΑΙΜΑΚΑ 1:500
ΤΟΠΟΓΡΑΦΙΚΟ ΔΙΑΓΡΑΜΜΑ ΠΑΡΑΧΩΡΗΣΗΣ ΔΑΣΙΚΗΣ ΕΚΤΑΣΗΣ ΓΙΑ ΔΙΑΝΟΙΞΗ ΝΕΑΣ ΓΕΩΤΡΗΣΗΣ Γ3
ΧΡΟΝΟΣ ΜΕΛΕΤΗΣ : ΣΕΠΤΕΜΒΡΙΟΣ 2013

