



ΥΠΟΛΟΓΙΣΜΟΣ ΕΜΒΑΔΟΥ ΑΓΡΟΤΕΜΑΧΙΟΥ ΑΠΟ ΤΙΣ ΣΥΝΤΕΤΑΓΜΕΝΕΣ

A/A	ΑΡ. ΣΗΜΕΙΟΥ	X	Y	ΜΗΚΟΣ ΠΛΕΥΡΑΣ
1	A	212053.64	4419909.65	
2	B	212076.65	4419916.36	23.97
3	Γ	212101.93	4419925.42	26.85
4	Δ	212124.44	4419927.99	22.66
5	E	212126.00	4419907.00	21.05
6	Z	212132.00	4419893.00	15.23
7	H	212140.00	4419867.00	27.20
8	Θ	212119.00	4419854.00	24.70
9	I	212104.00	4419845.00	17.49
10	K	212085.00	4419840.00	19.65
11	Λ	212076.00	4419863.00	24.70
12	M	212055.00	4419906.00	47.85
13	A	212053.64	4419909.65	3.90

ΕΜΒΑΔΟ = 4727.00 m<sup>2</sup>

**ΟΡΟΙ ΔΟΜΗΣΗΣ**  
 Π.Δ.24/31-5-1985 ΦΕΚ 270Δ' εκτός σχεδίου δομησης οπως τροποποιήθηκε με Ν.3212/203 ΦΕΚ 308Α/31-12-2003

Εμβαδόν : 4000 μ<sup>2</sup>  
 Κλίση : 10%  
 Συντελεστής Δομησης : 0,2  
 Αποστάσεις από ορια : 15μ  
 Μέγιστο Ύψος : 7,5μ  
 Αριθ.οροφών : Δύο (2)  
 Προσώπο : 25μ (για καταμηση)

**ΠΑΡΕΚΚΛΙΣΕΙΣ**  
 α) Γεωργικά -Πτηνοτροφικά-Κτηνοτροφικά (ΣΧΟΠ-ΥΠ.ΓΕΩΡΓΙΑΣ) Αρθρο 2  
 Κλίση: μέχρι 30% Σ.Δ.: 0,9 Σ.Ο.:3,3  
 Αποστάσεις από ορια: μέχρι 5  
 Μέγιστο Ύψος:10μ Οροφον: 3

**ΠΑΡΑΤΗΡΗΣΕΙΣ**  
 1) Το δίκτυο αποτυπωσης είναι εξαρτημένο στο Γεωδαιτικό Σύστημα Αναφοράς ΕΓΣΑ 87 και η εξάρτηση πραγματοποιήθηκε με GPS κανοντας χρήση του Ελληνικού Συστήματος Εντοπισμού ΗΕΡΟΣ.  
 2) Τα ορια υποδειχθηκαν από τον ιδιοκτητη.

**ΒΕΒΑΙΩΣΗ Ν.651/1977**  
 Ο κατωθι υπογεγραμμενος βεβαιω οτι το υπο στοιχεια : Α-Β-Γ-Δ-Ε-Ζ-Η-Θ-Ι-Κ-Λ-Μ-Α αγροτεμαχο (ιδιοκτησια) εμβαδου 4727μ<sup>2</sup>, βρισκεται στο αγροκτημα Τ.Κ. "ΚΑΛΠΑΚΙ" Δήμου ΠΩΓΩΝΙΟΥ Ν.Ιωαννινων, είναι εκτος σχεδίου ,εκτος ΝΑΤΥΡΑ ,και είναι αραιο και οικοδομησιμο,συμφωνα με τις κεμενες πολεοδομικες διαταξεις.  
 Επισης βεβαιω οτι το αγροτεμαχο δεν βρισκεται σε ρεμμα,αιγιαλο ,βιοτοπα,δημοσιο κτημα η αρχαιολογικο χωρο.  
 Επισης βεβαιω οτι σε ακτινα τουλαχιστον 400μ απο τον λειτουργικο χωρο της μοναδας δεν υπαρχουν πηγες υδατος.  
 Γιαννενα 8-4-2015 Ο Βεβαιων

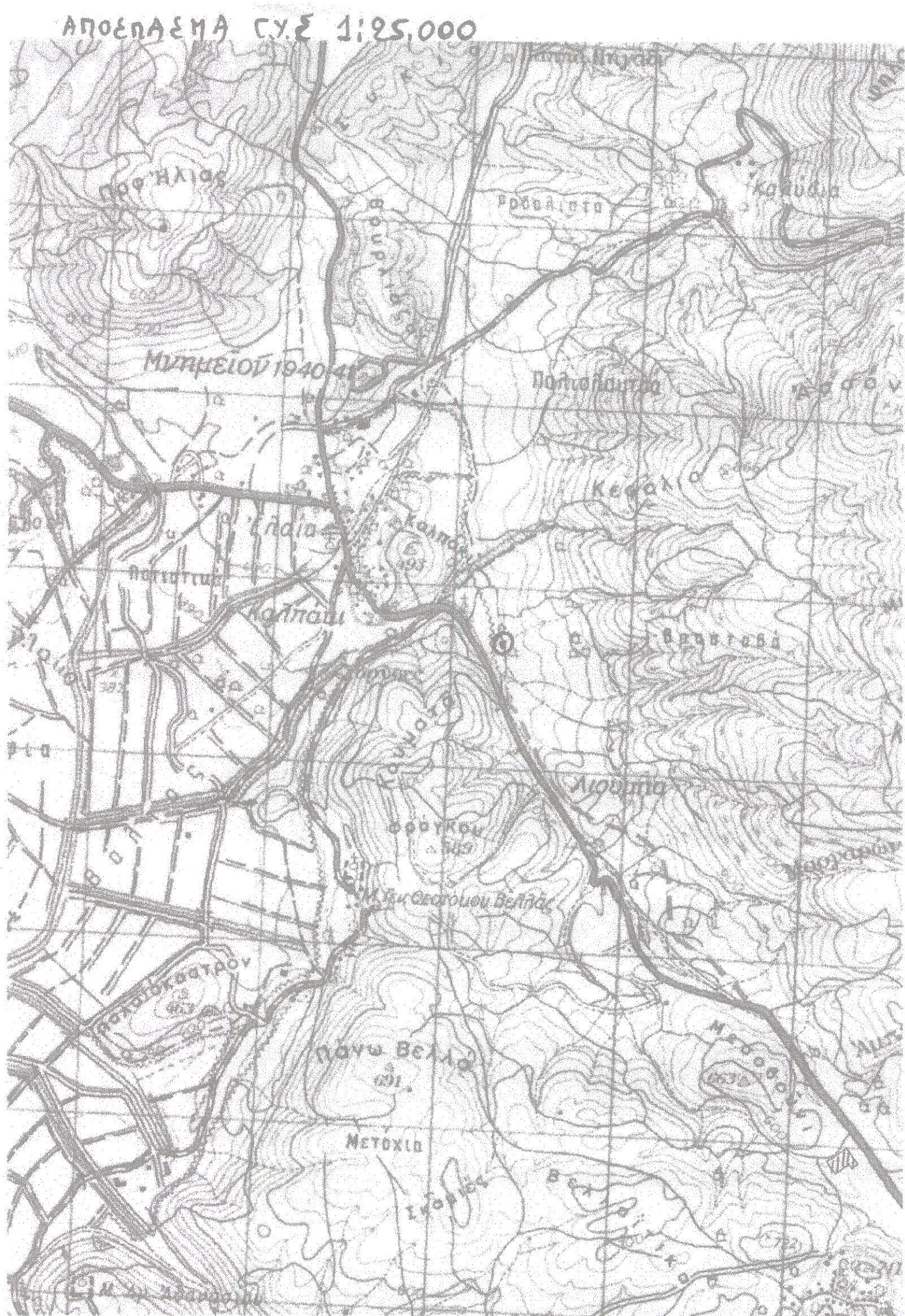

**ΕΡΓΟΔΟΤΗΣ : ΜΑΚΡΗ ΑΦΡΟΔΙΤΗ**

**ΕΡΓΟ : ΑΠΟΤΥΠΩΣΗ ΑΓΡΟΤΕΜΑΧΙΟΥ (στάβλου)**

**ΘΕΣΗ : Τ.Κ. "ΚΑΛΠΑΚΙ"**  
 Δήμου ΠΩΓΩΝΙΟΥ Περιφ.Ενός.Ιωαννίνων  
 "βρασταβά"

**ΜΕΛΕΤΗΤΗΣ :** ΒΑΣΙΛΗΣ ΧΡ. ΑΛΕΣΙΟΥ  
 Τοπογράφος Μηχανικός Ε.Μ.Π.  
 email : valexi62@yahoo.gr

<b>ΘΕΜΑ ΣΧΕΔΙΟΥ :</b>	<b>ΑΡΙΘΜΟΣ ΣΧΕΔΙΟΥ</b>
<b>ΤΟΠΟΓΡΑΦΙΚΟ ΔΙΑΓΡΑΜΜΑ</b>	<b>Τ1</b>

**ΚΛΙΜΑΚΑ : 1 : 500**

**ΧΡΟΝΟΣ ΜΕΛΕΤΗΣ : ΑΠΡΙΛΙΟ 2015**

**ΥΠΟΓΡΑΦΗ-ΕΣΦΡΑΓΙΔΑ**

**ΒΑΣΙΛΗΣ ΧΡ. ΑΛΕΣΙΟΥ**  
 ΔΙΠΛΩΜ. ΤΟΠΟΓΡΑΦΟΣ ΜΗΧΑΝΙΚΟΣ Ε.Μ.Π.  
 ΜΕΛΟΣ Τ.Ε.Ε. ΑΡΙΘ. ΜΗΤΡΩΟΥ: 47996  
 ΚΟΥΝΤΟΥΡΙΩΤΟΥ 36 - ΓΙΑΝΝΙΝΑ  
 ΤΗΛ.: 26510 33873 - ΚΙΝ.: 6944 396927  
 ΑΦΜ: 042977124 - ΔΟΥ: Β' ΙΩΑΝΝΙΝΩΝ