

Ε.Γ.Σ.Α 87

A/A Σημείου	Περιγραφή Σημείου	X	Y	Πλευρά (m)	14	A/A Σημείου	Περιγραφή Σημείου	X	Y	Πλευρά (m)
1	1	280566.65	4215084.84	4.03	15	15	15	280602.43	4215031.91	8.70
2	2	280565.76	4215080.91	5.29	16	16	16	280604.03	4215023.36	90.46
3	3	280564.87	4215075.65	9.24	17	17	17	280694.22	4215016.41	111.48
4	4	280563.87	4215066.51	4.01	18	18	18	280795.41	4214969.63	36.32
5	5	280563.38	4215062.53	2.71	19	19	19	280830.52	4214978.91	70.66
6	6	280563.32	4215059.83	3.44	20	20	20	280836.10	4215049.36	6.02
7	7	280564.42	4215056.50	3.39	21	21	21	280830.07	4215049.27	9.60
8	8	280565.72	4215053.38	4.82	22	22	22	280820.51	4215050.02	31.91
9	9	280568.09	4215049.44	5.33	23	23	23	280788.84	4215053.95	24.33
10	10	280572.84	4215046.34	10.15	24	24	24	280764.75	4215057.35	20.65
11	11	280581.98	4215041.93	6.40	25	25	25	280744.83	4215059.62	6.96
12	12	280588.02	4215039.82	6.83	26	26	26	280737.92	4215060.43	173.00
13	13	280594.49	4215037.64	4.22	27	1	1	280566.65	4215084.84	0.00

Ε.Γ.Σ.Α 87

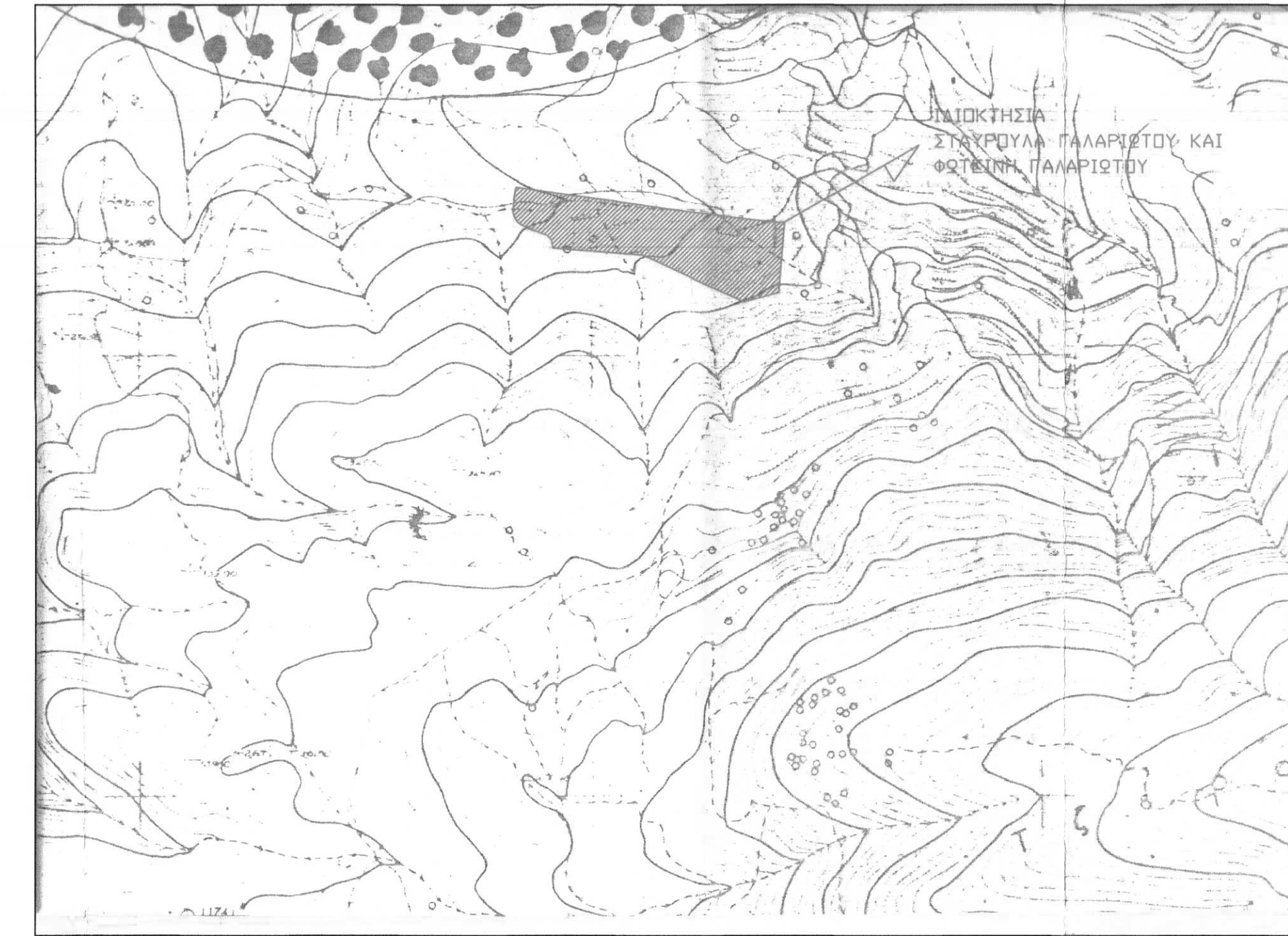

ΟΡΟΙ ΔΟΜΗΣΗΣ - ΕΚΤΟΣ ΣΧΕΔΙΟΥ - (ΠΔ/24/31.5.85 ΦΕΚ 2704)

ο/α	Κανόνες		Παρέκλιση				
	ΓΕΝΙΚΑ	Σε δημόσιες, Εθνικές, Επαγγελματικές, Κοινωνικές και σε εγκαταλεηθέντα γήματα τους και σε αεροδρομιακές γραμμές	Το κείμενο ενός όρους πόλεως, πριν το 24.4.1977	Σε δημόσιες, Εθνικές, Επαγγελματικές, Κοινωνικές και Κοινωνικές οδούς ως και σε εγκαταλεηθέν γήματα τους και σε αεροδρομιακές γραμμές	προ 12.6.1964	προ 17.10.1978	προ 17.10.1978
Ελαχ. ΕΜΒΑΔΟΝ	4000τ.μ.	4000τ.μ.	2000τ.μ.	750 τ.μ.	1200 τ.μ.	2000 τ.μ.	4000τ.μ.
Ελαχ. ΠΡΟΣΩΠΟ	25 μ.	45 μ.	-	10 μ.	20 μ.	25 μ.	-
Ελαχ. ΒΑΘΟΣ	-	50 μ.	-	15 μ.	35 μ.	40 μ.	-

ΑΓΡΟΤΕΜΑΧΙΟ ΙΔΙΟΚΤΗΣΙΑΣ ΣΤΑΥΡΟΥΛΑ ΓΑΛΑΡΙΩΤΟΥ ΚΑΙ ΦΩΤΕΙΝΗ ΓΑΛΑΡΙΩΤΟΥ

ΕΜΒΑΔΟΝ ΤΕΜΑΧΙΟΥ Εμβάδων (1,2,3,...25,26,27,1)=16054,27μ2

ΤΟΠΟΘΕΣΙΑ: Θέση "Βλαχογαλάρα" Δημοτική Κοινότητα: Κρίνου Δημοτική Ενότητα: Μόρφης Δήμος: Δυτικής Αχαΐας

ΔΗΛΩΣΗ ΝΟΜΟΥ 651/77

Η με το σχέδιο 1,2,3,...25,26,27,1 ιδιοκτησία Σταυρούλας και Φωτεινής Γαλαριώτου, που βρίσκεται στη θέση "Βλαχογαλάρα" της Δημοτικής Κοινότητας Κρίνου της Δημοτικής Ενότητας Μόρφης του Δήμου Δυτικής Αχαΐας είναι εκτός σχεδίου πόλεως, εκτός Γ.Π.Σ., εκτός οικισμού, εκτός Ζ.Ο.Ε. και εκτός της ζώνης των 500,00μ. από σχέδιο πόλεως ή οικισμό προυρισμένου του 1923. Η ιδιοκτησία έχει επιφάνεια "δέκα έξι χιλιάδες πενήντα τέσσερα τ.μ. και είκοσι επτά τ.εκ." (16054,27μ2) και είναι άρτια και οικοδομήσιμη, σύμφωνα με τις σχετιζόμενες πολεοδομικές διατάξεις, εφόσον δεν βρίσκεται σε δασική έκταση. Δεν διέρχονται υπεράνω του οικοπέδου γραμμές υψηλής τάσης της Δ.Ε.Η., ούτε ρέματα πλησίον αυτού. Η άνω ιδιοκτησία δεν υπάκειται στις διατάξεις του Ν.1337/83 αναφορικά σε ση και χρήμα. Επίσης απέχει από την άκρως απόσταση μεγαλύτερη των 800,00μ.

Κάτω Αχαΐα, 20/06/2013
 ΔΡ. ΗΡΩ Ο. ΜΗΤΡΩΟΥ
 ΔΗΜΟΠΟΥΛΟΣ
 ΔΙΠΛΩΜ. ΠΟΛΙΤΙΚΟΣ ΜΗΧΑΝΙΚΟΣ
 ΠΟΛΥΤΕΧΝΕΙΟΝ ΠΑΝΙΠΙΟΥ ΠΑΤΡΩΝ
 ΜΕΛΟΣ Τ.Ε.Ε. ΑΡ. ΜΗΤΡΩΟΥ 77741
 ΑΠ. ΠΡΩΤΟΚΟΛΛΗ Τ.Ε.Ε. ΑΧΑΪΑΣ Τ.Μ. 2003/01-11-14

ΔΗΛΩΣΗ ΙΔΙΟΚΤΗΤΗ

Τα αναγραφόμενα στοιχεία για το εν λόγω οικόπεδο που είναι ιδιοκτησία μου είναι απόλυτα ακριβή, τα δε όρια του οικοπέδου τέθηκαν παρουσία μου και με υπόδειξη μου.

Κάτω Αχαΐα, 20/06/2013
 Ο Ιδιοκτήτης

ανάπτυξη
 ΚΑΤΑΣΚΕΥΑΣΤΙΚΗ

κατασκευές ιδιωτικών & δημοσίων έργων

απόσταλου βλαχάκη 1,
 τ.κ. 25200, κ. αχαΐα
 τ. : 2693025674
 κ.: 6977649112
 φ.: 2693022586
 e.: info@anaptiksi.eu

ΕΡΓΟΔΟΤΗΣ:

ΣΤΑΥΡΟΥΛΑ ΓΑΛΑΡΙΩΤΟΥ ΚΑΙ
 ΦΩΤΕΙΝΗ ΓΑΛΑΡΙΩΤΟΥ

ΕΡΓΟ:

ΤΟΠΟΓΡΑΦΙΚΕΣ ΕΡΓΑΣΙΕΣ

ΘΕΣΗ:

ΘΕΣΗ "ΒΛΑΧΟΓΑΛΑΡΑ"
 Δ.Κ. ΚΡΙΝΟΥ
 Δ.Ε. ΜΟΡΦΗΣ
 ΔΗΜΟΣ ΔΥΤΙΚΗΣ ΑΧΑΪΑΣ

ΜΕΛΕΤΗΤΗΣ:

ΔΗΜΟΠΟΥΛΟΣ ΔΗΜΗΤΡΙΟΣ
 Διπλ. πολιτικός μηχανικός

ΘΕΜΑ ΣΧΕΔΙΟΥ:

ΤΟΠΟΓΡΑΦΙΚΟ ΔΙΑΓΡΑΜΜΑ

ΑΡΙΘΜΟΣ
 ΣΧΕΔΙΟΥ

A1

ΚΑΙΜΑΚΑ: 1/500

ΣΦΡΑΓΙΔΑ:

ΔΗΜΗΤΡΙΟΣ ΔΗΜΟΠΟΥΛΟΣ
 ΔΙΠΛΩΜ. ΠΟΛΙΤΙΚΟΣ ΜΗΧΑΝΙΚΟΣ
 ΠΟΛΥΤΕΧΝΕΙΟΝ ΠΑΝΙΠΙΟΥ ΠΑΤΡΩΝ
 ΜΕΛΟΣ Τ.Ε.Ε. ΑΡ. ΜΗΤΡΩΟΥ 77741
 ΑΠ. ΠΡΩΤΟΚΟΛΛΗ Τ.Ε.Ε. ΑΧΑΪΑΣ Τ.Μ. 2003/01-11-14

ΘΕΩΡΗΣΗ:
 ΔΗΜΗΤΡΙΟΣ ΔΗΜΟΠΟΥΛΟΣ
 ΔΙΠΛΩΜ. ΠΟΛΙΤΙΚΟΣ ΜΗΧΑΝΙΚΟΣ
 ΠΟΛΥΤΕΧΝΕΙΟΝ ΠΑΝΙΠΙΟΥ ΠΑΤΡΩΝ
 ΜΕΛΟΣ Τ.Ε.Ε. ΑΡ. ΜΗΤΡΩΟΥ 77741
 ΑΠ. ΠΡΩΤΟΚΟΛΛΗ Τ.Ε.Ε. ΑΧΑΪΑΣ Τ.Μ. 2003/01-11-14

ΘΕΩΡΗΣΗ
 Ελέγχω με το αρθ. 2662/3/96
 σύμφωνα με το οποίο απαιτείται
 ανεξάρτητο μέτρο.
 Πάτρo 04.05.2013
 Ο Δασολόγος
 ΣΤΑΥΡΟΣ ΒΑΡΒΑΤΕΟΥΛΗΣ
 Δασολόγος

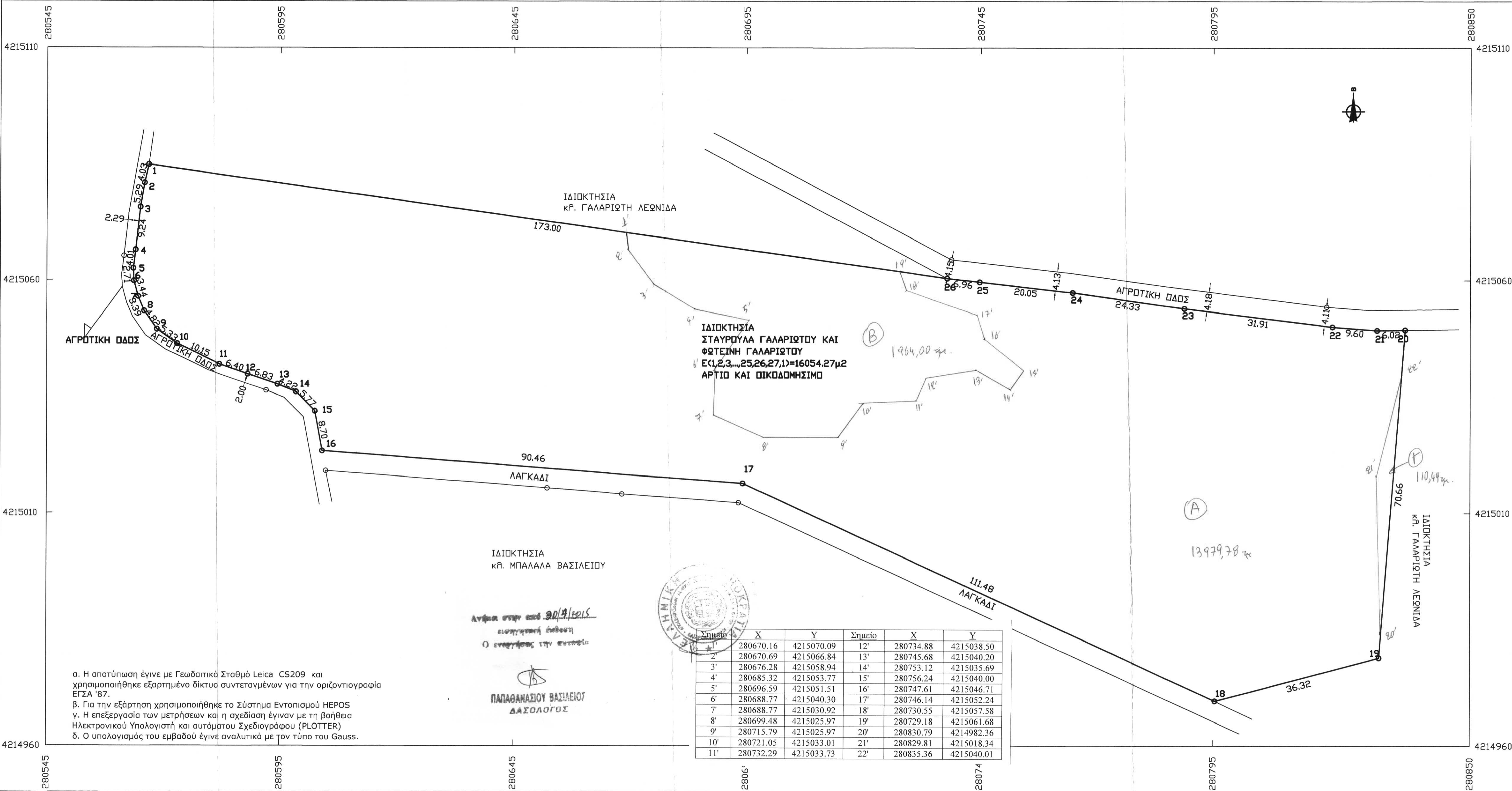

Αντικαθίσταται από τον υπεύθυνο
 ελεγκτή της υπηρεσίας
 ΠΑΠΑΘΑΝΑΣΙΟΥ ΒΑΣΙΛΕΙΟΥ
 ΔΑΣΟΛΟΓΟΣ

α. Η αποτύπωση έγινε με Γεωδαιτικό Σταθμό Leica CS209 και χρησιμοποιήθηκε εξαρτημένο δίκτυο συντεταγμένων για την οριζοντιογραφία ΕΓΣΑ 87.
 β. Για την εδάρτηση χρησιμοποιήθηκε το Σύστημα Εντασιμού HEROS
 γ. Η επεξεργασία των μετρήσεων και η σχεδίαση έγιναν με τη βοήθεια Ηλεκτρονικού Υπολογιστή και αυτόματου Σχεδιογράφου (PLOTTER)
 δ. Ο υπολογισμός του εμβαδού έγινε αναλυτικά με τον τύπο του Gauss.