

Το υπο στοιχεία (Α,Β,Γ,Δ,Ε,Ζ,Η,Θ,Ι,Α) αγροτεμάχιο του παρόντος σχεδιαγράμματος ιδιοκτησίας κ. Παναγιώτου Ηλίας του Γεωργίου με εμβαδό 1594,24 μ² βρίσκεται εκτός σχεδίου στην κτηματική περιφέρεια Δυό Βουνών του Δήμου Λαμιέων στην θέση Άνω Δυό Βουνά, είναι μη άρτιο και μη οικοδομήσιμο σύμφωνα με τις κείμενες πολεοδομικές διατάξεις, και είναι δυνατό να μεταβιβασθεί (*).

ΛΑΜΙΑ, ΜΑΙΟΣ 2014
Ο ΜΗΧΑΝΙΚΟΣ

ΒΑΣΙΛΗΣ ΔΗΜ. ΘΡΑΨΙΜΗΣ
ΔΙΠΛ. ΠΟΛΙΤΙΚΟΣ ΜΗΧΑΝΙΚΟΣ Δ.Π.Θ.
ΔΙΠΛ. ΤΟΠΟΓΡΑΦΟΣ ΜΗΧΑΝΙΚΟΣ Ε.Μ.Π.
ΥΠ/ΜΑ: ΠΑΤΡΟΚΛΟΥ 30 - ΚΕΝΤΡ.: ΦΤΕΡΗ ΦΘ/ΔΑΣ
Α.Μ. ΤΕΕ 72936
ΤΗΛ.: 22310 28718 - 22360 92689 - ΚΙΝ.: 6932208074
ΑΦΜ 046930301 ΔΟΥ ΜΑΚΡΑΚΩΜΗΣ

ΑΠΟΣΠΑΣΜΑ ΤΟΠΟΓΡΑΦΙΚΟΥ ΔΙΑΓΡΑΜΜΑΤΟΣ ΤΗΣ ΠΕΡΙΟΧΗΣ ΣΕ ΧΑΡΤΗ Γ.Υ.Σ. 1/ 5000 ΜΕΤΑΣΧΗΜΑΤΙΣΜΕΝΟ ΑΠΟ Σ.Σ. - ΝΑΤΤ ΣΕ ΕΓΓΛ' 87

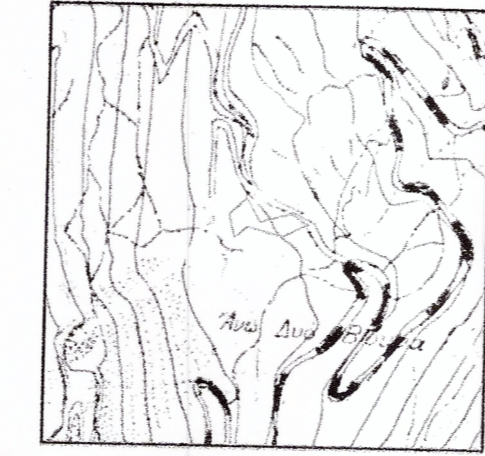

ΑΠΟΣΠΑΣΜΑ ΟΡΘΟΦΩΤΟΧΑΡΤΗ ΠΕΡΙΟΧΗΣ ΣΕ 1/5000 ΕΤΟΥΣ 1995

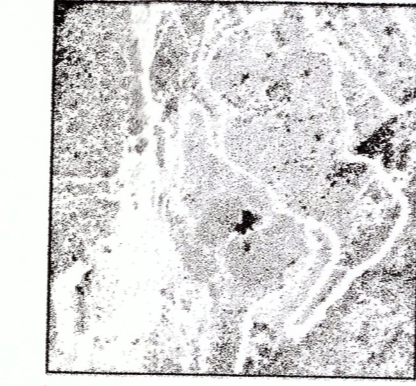

ΑΠΟΣΠΑΣΜΑ ΟΡΘΟΦΩΤΟΧΑΡΤΗ ΠΕΡΙΟΧΗΣ ΑΠΟ ΚΤΗΜΑΤΟΛΟΓΙΟ Α.Ε.

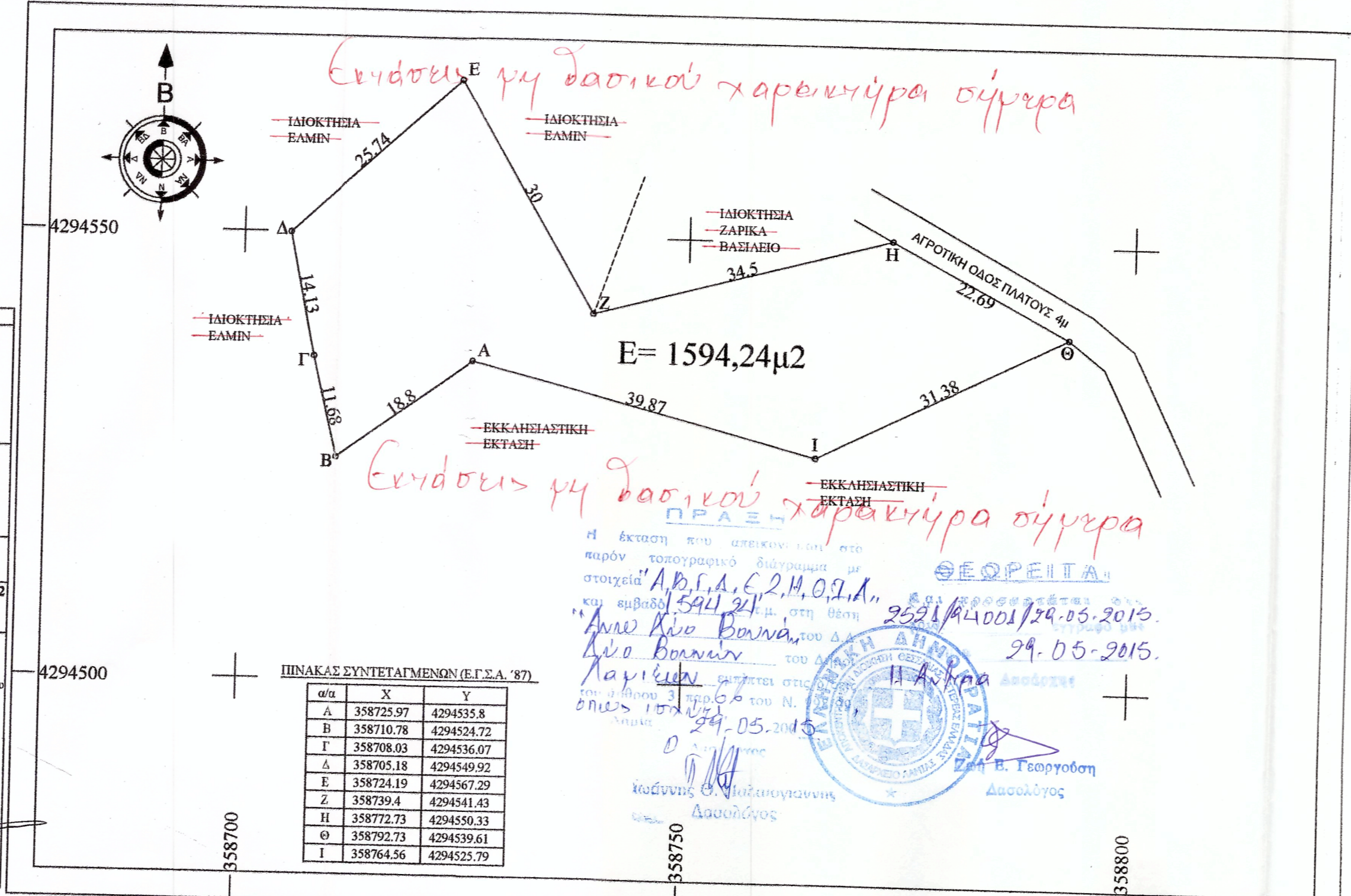
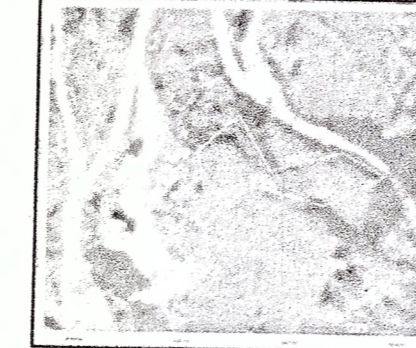

ΠΙΝΑΚΑΣ ΣΥΝΤΕΤΑΓΜΕΝΩΝ (Ε.Γ.Σ.Α. '87)

α/α	X	Y
A	358725.97	4294535.8
B	358710.78	4294524.72
Γ	358708.03	4294536.07
Δ	358705.18	4294549.92
Ε	358724.19	4294567.29
Ζ	358739.4	4294541.43
Η	358772.73	4294550.33
Θ	358792.73	4294539.61
Ι	358764.56	4294525.79

Παρατηρήσεις

- ΣΥΣΤΗΜΑ ΣΥΝΤΕΤΑΓΜΕΝΩΝ : ΕΛΛΗΝΙΚΟ ΓΕΩΔΑΙΤΙΚΟ ΣΥΣΤΗΜΑ ΑΝΑΦΟΡΑΣ 1987
- ΕΛΕΙΦΘΕΙΔΕΣ ΑΝΑΦΟΡΑΣ : GRS 80 (a = 6 378 137 m, 1f = 298,257222101)
- ΠΡΟΒΟΛΗ : ΕΓΚΛΕΙΡΙΑ ΜΕΡΚΑΤΟΡΚΗ (UTM)
- Κεντρικός Μεσημβρινός λ. άξ. = 24ος 00'00" με Κω = 0,9996
- Τετμημένη Κεντρικού Μεσημβρινού : ± 500 000 m
- Γεωγραφικό πλάτος : 0 deg 00'00"

- Α) Το πλήθος των δεκαδικών ψηφίων στις συντεταγμένες δεν υποδηλώνει την ακρίβειά τους, αλλά δίνεται ώστε να ελαστικοποιηθεί τυχόν σφάλμα στρογγύλευσης στον υπολογισμό του εμβαδού.
- Β) Η ελίψια απόδοση του Τοπογραφικού διαγράμματος εξαρτάται την εκτίμηση του σχεδίου και δεν αντιστοιχεί απαραίτητα στην ακρίβεια σφάλματος των δεδομένων.
- Οριζοντιογραφική ακρίβεια αποτύπωσης ± 30,00 εκ.
- Ακρίβεια ένταξης χαρτ. υποβάθρου ± 5,0μ.
- Μεθοδολογία εξάρτησης: Δίκτυο σταθμών αναφοράς Civilshop.
- Εμβαδό αγροτεμαχίου Ε(Α,Β,Γ,Δ,Ε,Ζ,Η,Θ,Ι,Α) = 1594,24μ²
- Το εμβαδό υπολογίστηκε με τη μέθοδο των συντεταγμένων.

Δήλωση υλοποίησης ορίων

- Τα όρια, η θέση και οι ιδιοκτήτες των παραρτημένων ιδιοκτησιών υποδείχθηκαν από τον κ. Παναγιώτου Κων/νο, σύμφρα με την υπ.αρ.44239/2014 βεβαίωση της Τοπικής Κοινότητας Δυό Βουνών Δήμου Λαμιέων, άνευ διερεύνησης και ελέγχου τίτλων, λοιπών εγγράφων και δικαστικών πράξεων.

(* Εφόσον επιτρέπεται από τις ισχύουσες διατάξεις περί χρήσεων Γης, Δασικής Νομοθεσίας, ζωνών ειδικής προστασίας κ.λ.π.

- Η ιδιοκτησία βρίσκεται εκτός ζώνης NATURA και σε απόσταση μεγαλύτερη των 500 μέτρων.

Ο ΟΡΙΟΛΕΚΤΗΣ Ο ΙΔΙΟΚΤΗΤΗΣ
Κων/νος Παναγιώτου

ΤΕΧΝΙΚΟ ΓΡΑΦΕΙΟ ΒΑΣΙΛΗΣ ΔΗΜ. ΘΡΑΨΙΜΗΣ	
ΠΟΛΙΤΙΚΟΣ ΜΗΧΑΝΙΚΟΣ Δ.Π.Θ.	ΤΟΠΟΓΡΑΦΟΣ ΜΗΧΑΝΙΚΟΣ Ε.Μ.Π.
ΛΑΜΙΑ Φτέρη Φθιώτιδας	τηλ.: 2231039719 τηλ.: 2236092689
ΙΔΙΟΚΤΗΤΗΣ : ΠΑΝΑΓΙΩΤΟΥ ΗΛΙΑΣ ΤΟΥ ΓΕΩΡΓΙΟΥ	
ΕΡΓΟ : ΤΟΠΟΓΡΑΦΙΚΗ ΑΠΟΤΥΠΩΣΗ	
ΘΕΣΗ : ΑΝΩ ΔΥΟ ΒΟΥΝΑ - ΕΚΤΟΣ ΣΧΕΔΙΟΥ ΚΤΗΜΑΤΙΚΗ ΠΕΡΙΦΕΡΕΙΑ ΔΥΟ ΒΟΥΝΩΝ ΔΗΜΟΥ ΛΑΜΙΕΩΝ	
ΘΕΜΑ ΣΧΕΔΙΟΥ: <u>ΤΟΠΟΓΡΑΦΙΚΟ ΔΙΑΓΡΑΜΜΑ</u>	ΑΡ. ΣΧΕΔΙΟΥ : T6
ΜΕΛΕΤΗΤΕΣ: ΘΡΑΨΙΜΗΣ ΒΑΣΙΛΗΣ ΠΟΛΙΤΙΚΟΣ & ΤΟΠΟΓΡΑΦΟΣ ΜΗΧΑΝΙΚΟΣ	
ΥΠΟΓΡΑΦΗ: ΣΦΡΑΓΙΔΑ :	ΗΜΕΡΟΜΗΝΙΑ : ΜΑΙΟΣ 2014
ΒΑΣΙΛΗΣ ΔΗΜ. ΘΡΑΨΙΜΗΣ ΔΙΠΛ. ΠΟΛΙΤΙΚΟΣ ΜΗΧΑΝΙΚΟΣ Δ.Π.Θ. ΔΙΠΛ. ΤΟΠΟΓΡΑΦΟΣ ΜΗΧΑΝΙΚΟΣ Ε.Μ.Π. ΥΠ/ΜΑ: ΠΑΤΡΟΚΛΟΥ 30 - ΚΕΝΤΡ.: ΦΤΕΡΗ ΦΘ/ΔΑΣ Α.Μ. ΤΕΕ 72936 ΤΗΛ.: 22310 28718 - 22360 92689 - ΚΙΝ.: 6932208074 ΑΦΜ 046930301 ΔΟΥ ΜΑΚΡΑΚΩΜΗΣ	ΚΛΙΜΑΚΑ: 1/500