

ΥΠΟΜΝΗΜΑ
Μ.Ν.Ε.Ο. = 2993,710 τετρ. μέτρ. μη δοσική
Ε2 = ΑΒΓΔΑΔΣΤΗΘΕΑ = 212,480 τετρ. μέτρ. πρυνές οδούλου
Ε1 = Ο'Τ.Ι.Δ.Ε.Ζ.Η..... Μ.Ν.Ε.Ο. = 2993,710 τετρ. μέτρ. μη δοσική
ΓΕΝΙΚΟΣ ΑΝΤΙΣΤΡΑΤΗΓΗΣ Γ.Υ.Σ. = 212,480 τετρ. μέτρ. πρυνές οδούλου
Με την παραπάνω δήλωση ο κ. Γ.Υ.Σ. = 212,480 τετρ. μέτρ. πρυνές οδούλου
Επισημαίνεται με εισαχθείσα

ΕΛΛΗΝΕΥΤΗΚΗ
ΕΠΙΣΤΗΜΟΝΙΚΗ ΕΤΑΙΡΕΙΑ ΜΗΧΑΝΙΚΩΝ
Ο Δρ. Κωνσταντίνος Α. Ζωγράφου
ΕΠΙΣΤΗΜΟΝΙΚΗ ΕΤΑΙΡΕΙΑ ΜΗΧΑΝΙΚΩΝ

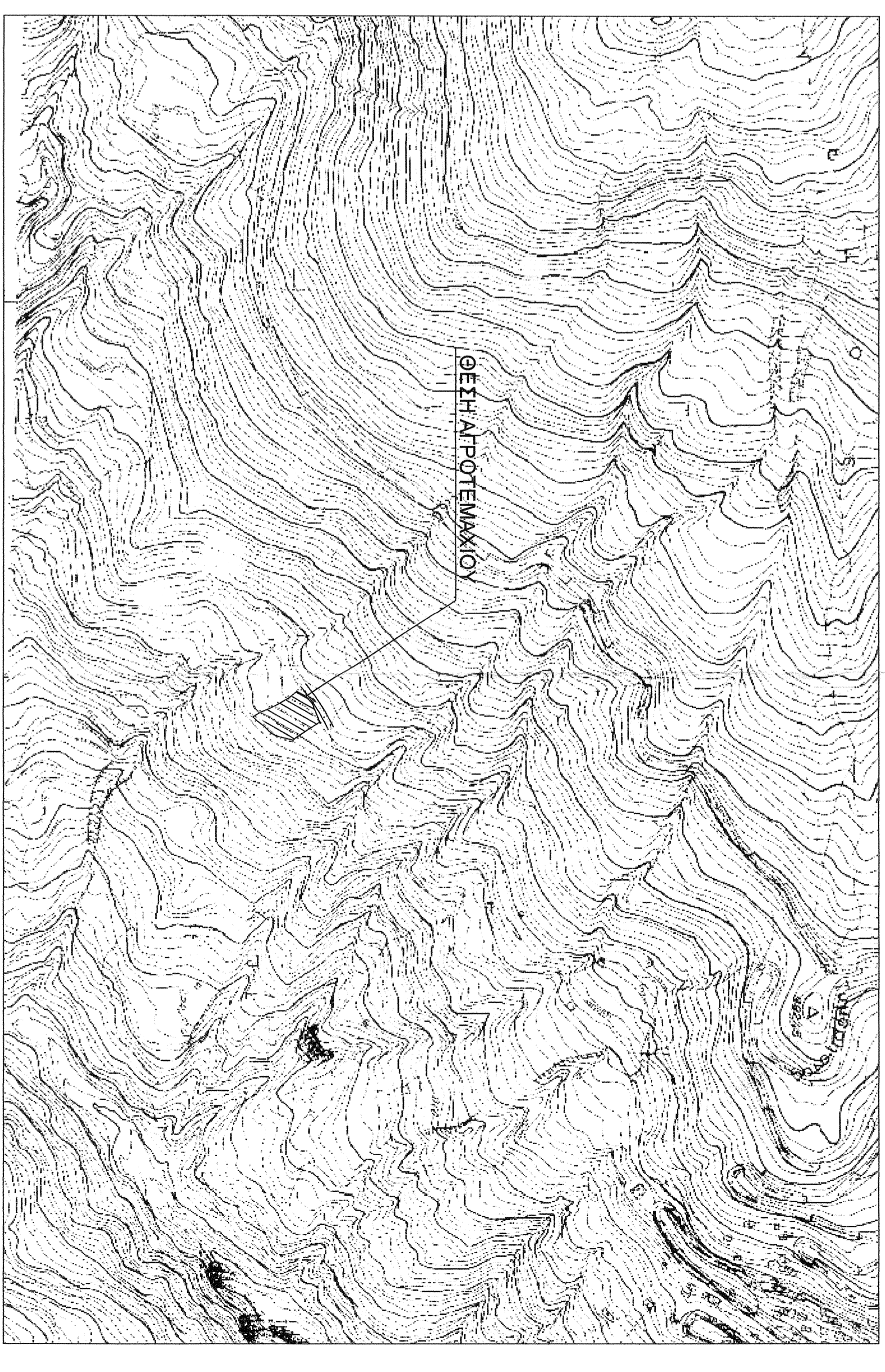
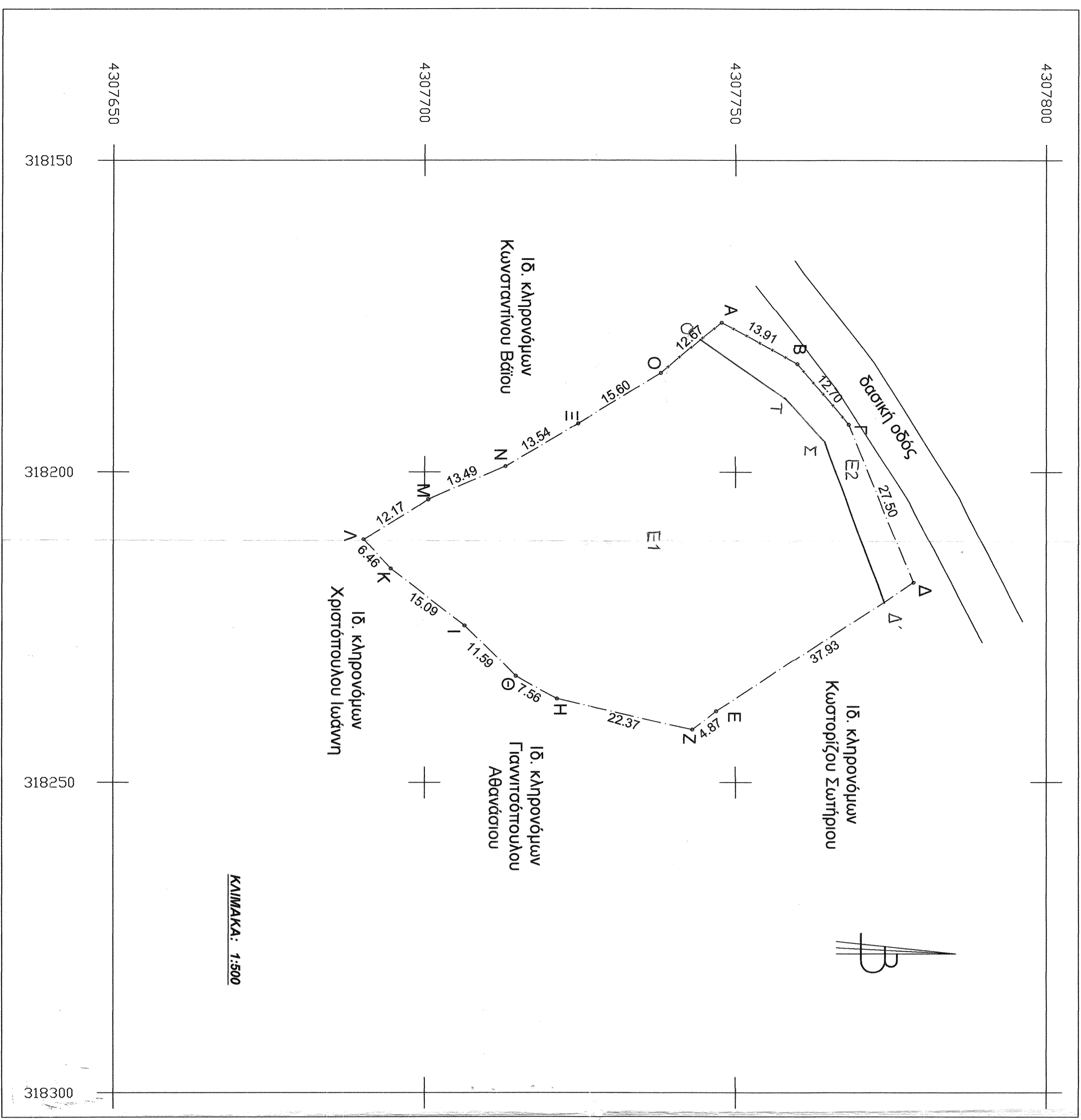

ΥΠΟΜΝΗΜΑ

Εμβαδό τεταχίου (Α,Β,Γ,Δ,Ε,Ζ,Η,Θ,Ι,Κ,Λ,Μ,Ν,Ξ,Ο-Α) = 3266,19 μ2

ΠΙΝΑΚΑΣ ΣΥΝΤΕΤΑΓΜΕΝΩΝ ΚΟΡΥΦΩΝ

α/α	X	Y	Θ	318232,901	4307714,683
A	318176,096	4307747,795	I	318224,745	4307708,449
B	318182,771	4307759,993	K	318215,473	4307694,544
F	318192,417	4307768,299	A	318210,696	4307690,192
Δ	318217,668	4307778,699	M	318204,969	4307700,587
E	318238,587	4307746,927	N	318199,074	4307712,980
Z	318241,590	4307743,100	Ξ	318192,287	4307724,704
H	318236,554	4307721,301	O	318184,203	4307738,048

ΣΥΣΤΗΜΑ ΣΥΝΤΕΤΑΓΜΕΝΩΝ: Ε.Γ.Σ.Α. '97

Η υπογεγραμμένη ΖΟΥΡΑ ΣΤΑΜΑΤΟΥΥΑ Πολιτικός Μηχανικός Τ.Ε. δηλώνει ότι το με τα στοιχεία (ΑΒΓΔΕΖΗΘΙΚΛΜΝΞΟΑ) αποτυπωμένο εσοχόγραμμα εκτός οριοθετημένου οικοπέδου του Τουριστικού του Δήμου Μετακωλύτης και στην ειδική θέση "ΠΑΠΑΠΑΠΑΠΑΝΟΣ", είναι μη όφιο και μη οικοδομήσιμο σύμφωνα με τις κείμενες τοποοδικές διατάξεις. Πληροφορίες αυτού δεν διαβιβάζονται πέρα ούτε γραμμή υψηλής τάσεως της ΔΕΗ. Δεν οφείλει εισφορά του Ν. 1337/83 σε γη και κτίρια. Τα όρια υποδείχθηκαν από τον ιδιοκτήτη.

ΠΑΧΕΣ ΜΑΡΤΙΟΣ 2015
ΗΜΕΡΟΜΗΝΙΑ

ΣΤΑΜΑΤΟΥΥΑ Δ. ΖΟΥΡΑ
ΠΤΥΧ. ΠΟΛΥΤΕΧΝΙΚΟ ΜΗΧΑΝΙΚΟ Τ.Ε.
Α.Μ. / Ε.Γ.Μ. 43303
ΤΗΛ. 22380 31859 - ΚΩ. 6947 181456
ΑΦΜ 122441920 ΔΟΥ ΑΑΜΜΙΑΣ

ΤΕΧΝΙΚΟ ΓΡΑΦΕΙΟ
ΠΑΝΑΓΙΩΤΗΣ Μ. ΚΟΡΜΑΖΟΣ
ΣΤΑΜΑΤΟΥΥΑ Δ. ΖΟΥΡΑ
Ρηγές 22380 31859

ΤΟΠΟΓΡΑΦΙΚΟ ΔΙΑΓΡΑΜΜΑ
ΑΓΡΟΤΕΜΑΧΙΟΥ

ΙΔΙΟΚΤΗΤΗΣ
ΛΙΑΣΚΟΝΗΣ ΔΗΜΗΤΡΙΟΣ

ΘΕΣΗ
ΤΥΜΦΡΗΣΤΟΣ

ΣΥΝΤΑΧΘΗΚΕ
ΖΟΥΡΑ ΣΤΑΜΑΤΟΥΥΑ
ΠΟΛΙΤΙΚΟΣ ΜΗΧΑΝΙΚΟΣ Τ.Ε.

ΚΑΙΜΑΚΑ: 1:500

ΗΜΕΡΟΜΗΝΙΑ: ΜΑΡΤΙΟΣ 2015

ΣΤΑΜΑΤΟΥΥΑ Δ. ΖΟΥΡΑ
ΠΤΥΧ. ΠΟΛΥΤΕΧΝΙΚΟ ΜΗΧΑΝΙΚΟ Τ.Ε.
Α.Μ. / Ε.Γ.Μ. 43303
ΠΑΧΕΣ ΦΩΤΟΤΥΠΙΑΣ
ΤΗΛ. 22380 31859 - ΚΩ. 6947 181456
ΑΦΜ 122441920 ΔΟΥ ΑΑΜΜΙΑΣ