

ΘΕΣΗ ΑΓΡΟΤΕΜΑΧΙΟΥ:

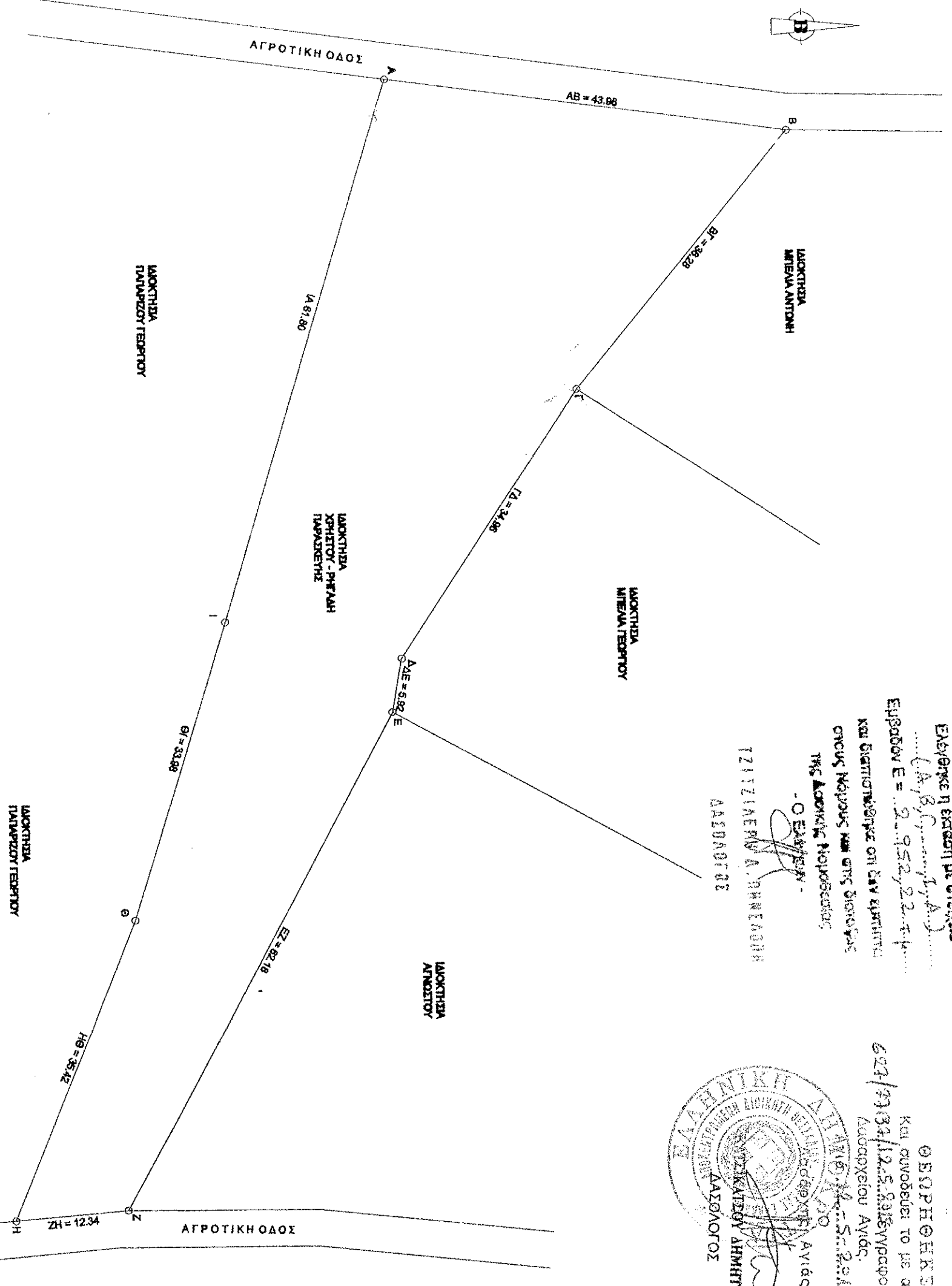

Ελέγχθηκε η έκταση με στρογγυλά
Εμβαδά Ε = 2.952,22 τ.μ.
και διαπιστώθηκε ότι είναι ορθή
σύμφωνα με τις διαστάσεις
της Διοικητικής Νομοθεσίας
- Ο Ελεγκτής -
ΤΣΙΤΣΙΑΝΗ Α. ΘΗΡΕΑΝΘΗ
ΔΑΣΔΟΧΟΣ

ΘΕΩΡΗΣΗ
και συνόδους το με αρμόδιου
Λειτουργίου Αγίας
- Ο Ελεγκτής -
Αντιόχης
ΔΑΣΔΟΧΟΣ

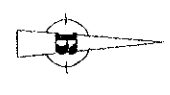

ΕΜΒΑΔΟΜΕΤΡΗΣΗ ΑΓΡΟΤΕΜΑΧΙΟΥ (ΕΙΣΤΑ 87)

Α/Α	X	Y	ΜΗΚΟΣ
A	401472.79	4403326.74	43.96
B	401478.99	4403370.26	36.28
Γ	401506.91	4403347.10	34.96
Δ	401536.02	4403327.73	5.92
E	401541.84	4403328.86	62.63
Z	401595.97	4403297.22	12.34
H	401597.06	4403284.93	35.42
Θ	401564.22	4403298.28	33.98
I	401531.82	4403308.42	61.80
A	401472.79	4403326.74	

ΕΜΒΑΔΟ ΑΓΡΟΤΕΜΑΧΙΟΥ : Ε (Α.Β.Γ.Δ.Ε.Ζ. Η.Θ.Ι.Α) = 2952,22 τ.μ

ΟΡΟΙ ΔΟΜΗΣΗΣ

- ΠΛΑΤΑ-S-85 (ΦΕΚ-270/Δ185)**
- β) Π = 45μ Β = 50μ Ε = 4000τ.μ.
(ΓΙΑ ΓΗΠΕΔΑ ΜΕ ΠΡΟΣΩΠΟ ΣΕ ΔΙΕΘΝΕΙΣ ΕΘΝΙΚΕΣ Κ.Δ.Π. ΟΔΟΥΣ)
1.α) Ε = 4000 τ.μ.
ΚΑΤΑ ΠΑΡΕΚΚΛΙΣΗ
 - 2.α) Ε = 2000 τ.μ. ΤΗΝ 17-10-78
(ΕΝΤΟΣ ΖΩΝΗΣ ΠΟΛΕΩΝ, ΚΟΜΜΟΝ ΟΙΚΙΣΜΟΝ)
 - β) ΓΙΑ ΓΗΠΕΔΑ ΜΕ ΠΡΟΣΩΠΟ ΣΕ ΔΙΕΘΝΕΙΣ ΕΘΝΙΚΕΣ Κ.Δ.Π. ΟΔΟΥΣ
 - αα) Π = 10μ Β = 15μ Ε = 750 τ.μ. ΠΡΟ 12-11-62
 - ββ) Π = 20μ Β = 35μ Ε = 1200 τ.μ. ΠΡΟ 12-09-64
 - γγ) Π = 25μ Β = 40μ Ε = 2000 τ.μ. ΠΡΟ 17-10-78
 - δδ) Ε = 4000 τ.μ. ΑΠΟ 17-10-78 ΕΩΣ 31-05-85

ΔΗΛΩΣΗ ΙΔΙΟΚΤΗΤΗ

ΤΑ ΑΝΑΓΡΑΦΟΜΕΝΑ ΣΤΟΙΧΕΙΑ ΓΙΑ ΤΟ ΕΝ ΛΟΓΩ ΑΓΡΟΤΕΜΑΧΙΟ ΠΟΥ ΕΙΝΑΙ ΙΔΙΟΚΤΗΣΙΑ ΜΟΥ ΕΙΝΑΙ ΑΠΟΛΥΤΑ ΑΚΡΙΒΗ, ΤΑ ΔΕ ΟΡΙΑ ΤΟΥ ΤΕΘΗΚΑΝ ΠΑΡΟΥΣΙΑ ΜΟΥ ΚΑΙ ΜΕ ΥΠΟΔΕΙΞΗ ΜΟΥ.

Η ΔΗΛΟΥΣΑ

ΒΕΒΑΙΩΣΗ Ν.651/77

Ο ΥΠΟΓΡΑΦΜΕΝΟΣ ΜΗΧΑΝΙΚΟΣ ΓΕΩΡΓΙΟΣ ΚΑΡΑΒΙΑΔΕΣ ΒΕΒΑΙΩΝΩ ΟΤΙ ΤΟ ΑΓΡΟΤΕΜΑΧΙΟ ΜΕ ΣΤΟΙΧΕΙΑ (Α.Β.Γ.Δ.Ε.Ζ. Η.Θ.Ι.Α) ΚΑΙ ΕΜΒΑΔΟ 2952,22 τ.μ. ΒΡΙΣΚΕΤΑΙ ΣΤΗ ΘΕΣΗ "ΚΑΣΤΡΙΑ" ΕΚΤΟΣ ΟΡΙΩΝ ΟΙΚΙΣΜΟΥ ΚΑΙ ΔΕΝ ΕΙΝΑΙ ΑΓΤΙΟ ΚΑΙ ΟΙΚΟΔΟΜΗΖΙΜΟ ΣΥΜΦΩΝΑ ΜΕ ΤΗΝ ΙΣΧΥΟΥΣΑ ΝΟΜΟΘΕΣΙΑ.

Η ΑΠΟΣΤΑΣΗ ΤΟΥ ΑΓΡΟΤΕΜΑΧΙΟΥ ΑΠΟ ΤΗ ΘΑΛΑΣΣΑ ΕΙΝΑΙ 510,00 μ

ΓΕΩΡΓΙΟΣ ΚΑΡΑΒΙΑΔΕΣ
Ο ΜΗΧΑΝΙΚΟΣ

ΠΤΥΧΟΣ ΤΟΠΟΓΡΑΦΟΣ ΜΗΧΑΝΙΚΟΣ Τ.Ε.
Α.Μ.Ε.Ε.Χ.Ν. 41586
Α.ΒΕΛΙΚΑ ΔΕΛΤΑ ΕΜΒΟΛΙΑΣ
ΤΗΛ. 6936 79338 - 2410 254793
Α.Φ.Μ. 114507821

ΕΡΓΟΔΟΤΗΣ: ΧΡΗΣΤΟΥ - ΡΗΓΔΗ ΠΑΡΑΣΚΕΥΗ

ΕΡΓΟ: ΑΠΟΤΥΠΩΣΗ ΑΓΡΟΤΕΜΑΧΙΟΥ

ΘΕΣΗ: "ΚΑΣΤΡΙΑ"
ΒΕΛΙΚΑ
Δ.Ε. ΜΕΜΒΟΛΙΑΣ ΔΗΜΟΥ ΑΓΙΑΣ

ΜΕΛΕΤΗΤΗΣ: ΓΕΩΡΓΙΟΣ ΝΙΚ. ΚΑΡΑΒΙΑΔΕΣ
ΤΟΠΟΓΡΑΦΟΣ ΜΗΧΑΝΙΚΟΣ Τ.Ε.

ΘΕΜΑ ΣΧΕΔΙΟΥ:
ΤΟΠΟΓΡΑΦΙΚΟ ΔΙΑΓΡΑΜΜΑ

ΑΡΙΘΜΟΣ ΣΧΕΔΙΟΥ

A1

ΚΑΙΜΑΚΑ: 1:500

ΧΡΟΝΟΣ ΜΕΛΕΤΗΣ: ΟΚΤΩΒΡΙΟΣ 2013

ΥΠΟΓΡΑΦΗ - ΣΦΡΑΓΙΔΑ

ΓΕΩΡΓΙΟΣ ΚΑΡΑΒΙΑΔΕΣ
ΠΤΥΧΟΣ ΤΟΠΟΓΡΑΦΟΣ ΜΗΧΑΝΙΚΟΣ Τ.Ε.
Α.Μ.Ε.Ε.Χ.Ν. 41586
Α.ΒΕΛΙΚΑ ΔΕΛΤΑ ΕΜΒΟΛΙΑΣ
ΤΗΛ. 6936 79338 - 2410 254793
Α.Φ.Μ. 114507821
Α.ΔΟΥ ΑΡΧΙΤΕΚΤΟΝΙΚΗΣ ΕΜΒΕΛΙΩΣΕΩΣ - ΤΕΡΜΑΚΟΥ