

Η συνθήκη των αυγών
 Ο Αντικείμενος Διευθυντής
 Ο Αντικείμενος Διευθυντής
 Ο Αντικείμενος Διευθυντής

ΕΠΙΣΤΗΜΕ
 Με των παραπάνω επί πιστώσει διακομιστή
 Τμήμα της Δι. Δι. Πρωτ. Σταθ. 16-5-2015
 Τμήμας Χερσαίου Πόλεως
 Διεύθυνσης Δομικών Έργων
 Διεύθυνσης Δομικών Έργων

ΕΛΛΗΝΙΚΗ ΔΗΜΟΚΡΑΤΙΑ
 ΥΠΟΥΡΓΕΙΟ ΠΑΡΑΧΕΙΡΑΣΗΣ
 ΑΝΑΦΟΡΑ
 Αριθμός Πρωτ. 1108/1005

ΕΛΛΗΝΙΚΗ ΔΗΜΟΚΡΑΤΙΑ
 ΥΠΟΥΡΓΕΙΟ ΠΑΡΑΧΕΙΡΑΣΗΣ
 ΑΝΑΦΟΡΑ
 Αριθμός Πρωτ. 1108/1005

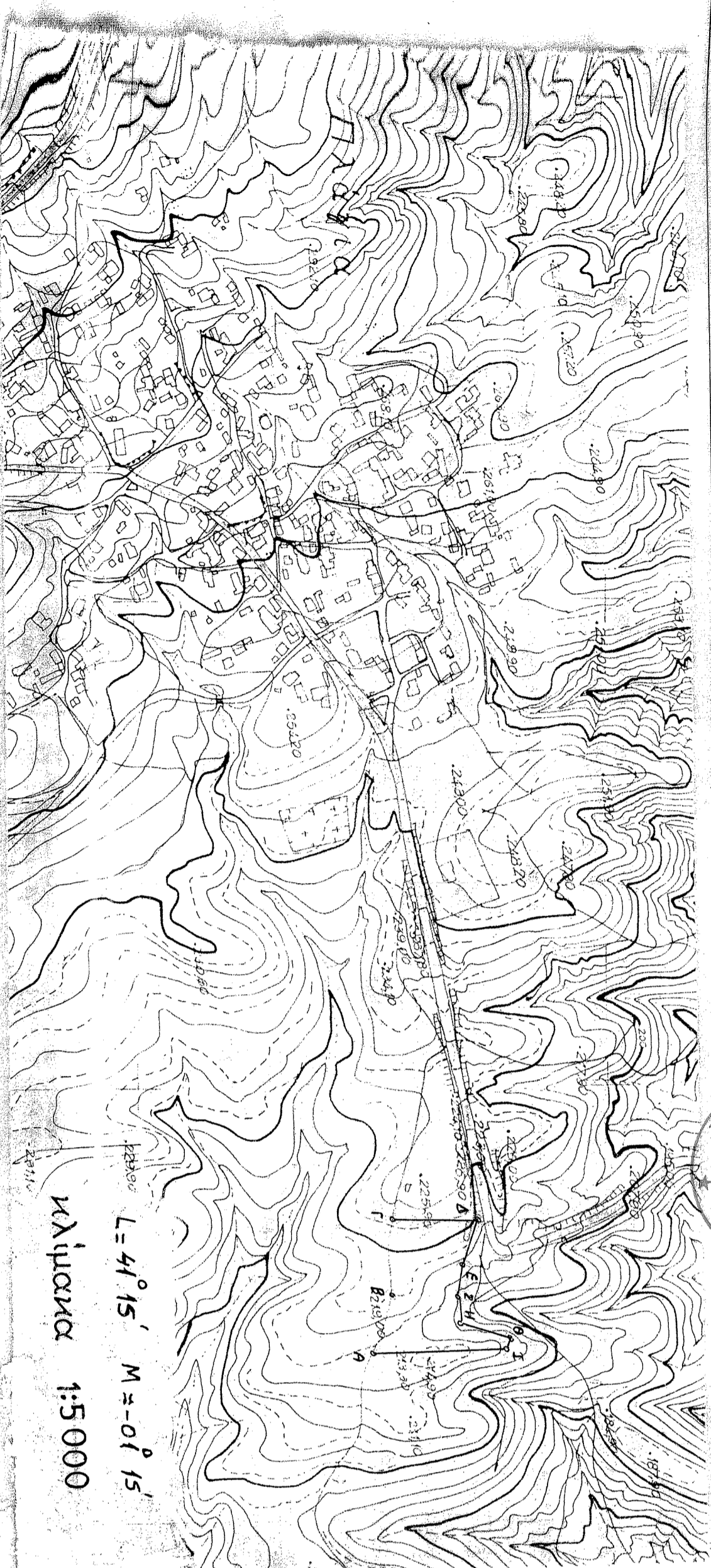

ΣΥΝΤΕΤΑΓΜΕΝΕΣ ΚΟΡΥΦΕΣ

α/α	ΕΓΣΑ '87	L=41'03" M=-1'15"	L=41'15" M=0'15" (ΥΣ)
A	374472.184	4548627.472	3278.283
B	374410.256	4548643.990	3216.070
F	374337.270	4548652.098	3142.948
Δ	374337.570	4548744.088	3141.646
E	374380.775	4548724.488	3185.190
Z	374412.280	4548713.750	3216.880
H	374439.491	4548723.516	3243.920
Θ	374465.490	4548716.136	3269.000
I	374472.640	4548767.460	3276.302

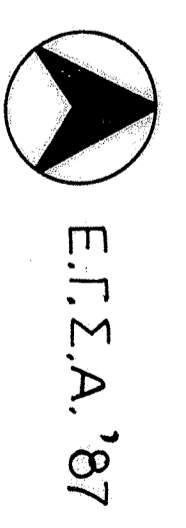

ΕΓΣΑ '87

ΤΟΠΟΓΡΑΦΙΚΟ ΔΙΑΓΡΑΜΜΑ
 αγροτεμαχίου ΑΒΓΔΕΖΗΘΙΑ
 (No 1108 - €-11870μ²) κατά την
 και Έκταση ΕΓΣΑ=12.172,26 μ²)
 στα ΠΛΑΤΙΑ - ΠΑΙΟΝΙΑΣ
 οριζ. διανομή
 κλίμακα 1:500

ΚΥΡΙΑΚΟΣ Α. ΜΑΤΡΟΠΟΥΛΟΣ
 ΔΙΠΛΩΜ. ΠΟΛΙΤΙΚΟΣ ΜΗΧΑΝΙΚΟΣ
 ΠΟΛΥΤΕΧΝΕΙΟΝ ΕΡΜΙΟΝΗΣ ΑΙΔΕΩ
 ΜΕΛΟΣ Τ.Ε.Κ. / ΕΡΜΙΟΝΗΣ ΚΕΝΤΡΟΝ 12151
 ΑΣΟΠΤΙΩΝ ΚΑΙ ΚΑΤΑ ΤΗΝ ΑΝ. 23490 32745
 Α.Φ.Μ.: 10975572 Δ.Ο.Τ.: ΤΟΠΟΓΡΑΦΙΚΟΣ

4548660