

ΘΕΣΗ ΓΗΠΕΔΟΥ ΣΕ ΥΠΟΒΑΘΡΟ ΧΑΡΤΗ ΓΥΣ
ΚΛ: 1/50.000

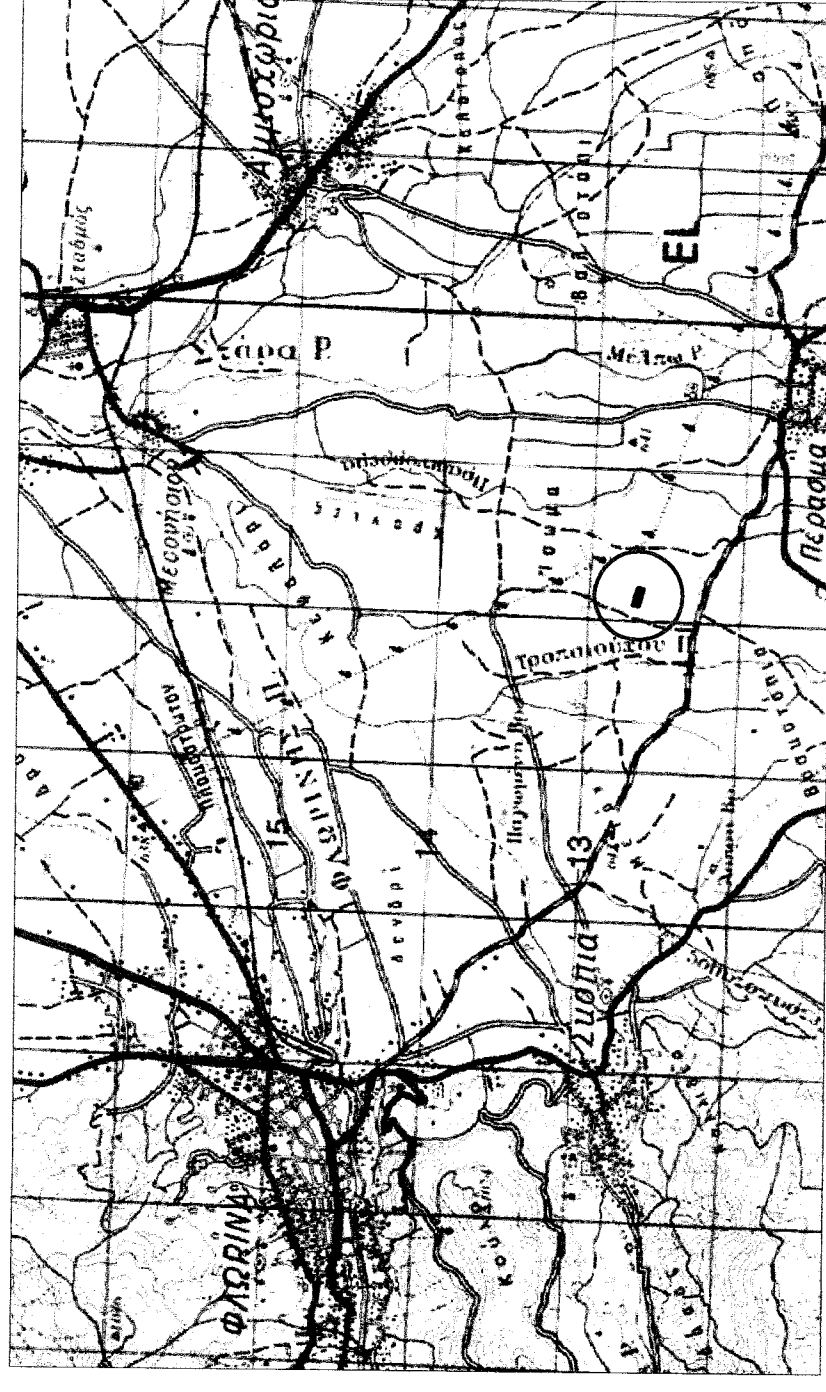

ΘΕΣΗ ΓΗΠΕΔΟΥ ΣΕ ΥΠΟΒΑΘΡΟ ΧΑΡΤΗ ΓΥΣ
ΚΛ: 1/5.000

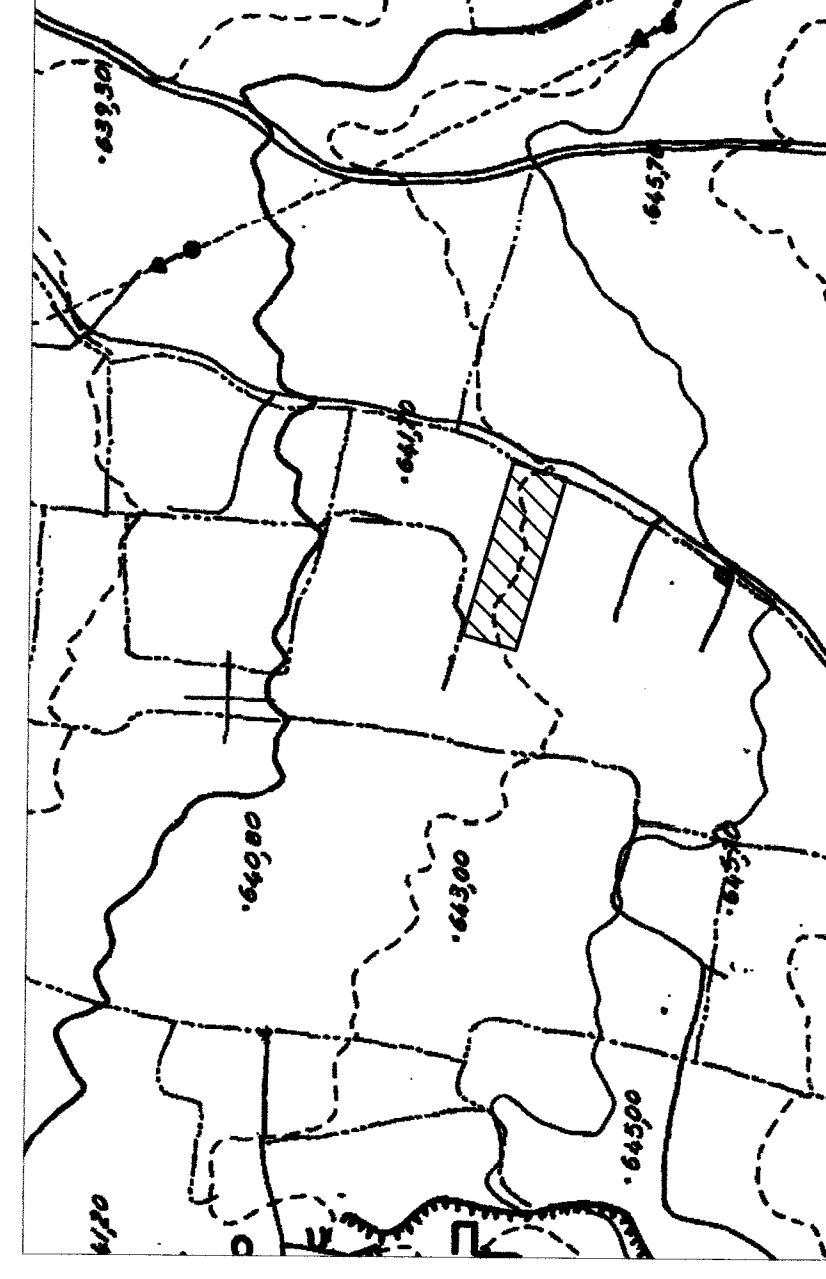

ΘΕΣΗ ΓΗΠΕΔΟΥ ΣΕ ΥΠΟΒΑΘΡΟ ΟΡΘΟΦΩΤΟΧΑΡΤΗ
ΤΗΣ Ε.Κ.Χ.Α. Α.Ε. ΚΑΙ ΟΔΟΠΟΡΙΚΟ
ΣΚΑΡΦΗΜΑ ΠΡΟΣΕΓΓΙΣΗΣ ΓΗΠΕΔΟΥ
ΚΛ: 1/5.000



ΣΥΝΤΕΤΑΓΜΕΝΕΣ ΚΟΡΥΦΩΝ ΓΗΠΕΔΟΥ ΣΤΟ ΣΥΣΤΗΜΑ ΣΥΝΤΕΤΑΓΜΕΝΩΝ ΕΓΣΑ '87 ΚΑΙ ΜΗΚΗ ΠΛΕΥΡΩΝ	X	Y	ΜΗΚΗ (m)
A1	284722.830	4515274.528	-
A2	284837.049	4515242.156	118,72
A3	284827.060	4515206.911	36,63
A4	284712.841	4515239.284	118,72
A1	284722.830	4515274.528	36,63

ΕΜΒΛΟΝ=4349τ.μ.

Το εμβαδόν υπολογίστηκε βάσει του τύπου:

$$2E = \sum_{i=1}^n (x_i + x_{i+1})(y_i - y_{i+1})$$

ΑΠΟΣΤΑΣΜΑ ΑΠΟ ΤΟ ΧΑΡΤΗ ΑΝΑΔΑΣΜΟΥ ΚΤΗΜΑΤΙΚΗΣ ΠΕΡΙΟΧΗΣ Τ.Κ. ΤΡΟΠΑΙΟΥΧΟΥ
ΘΕΣΗ ΓΗΠΕΔΟΥ
ΚΛ: 1/5.000

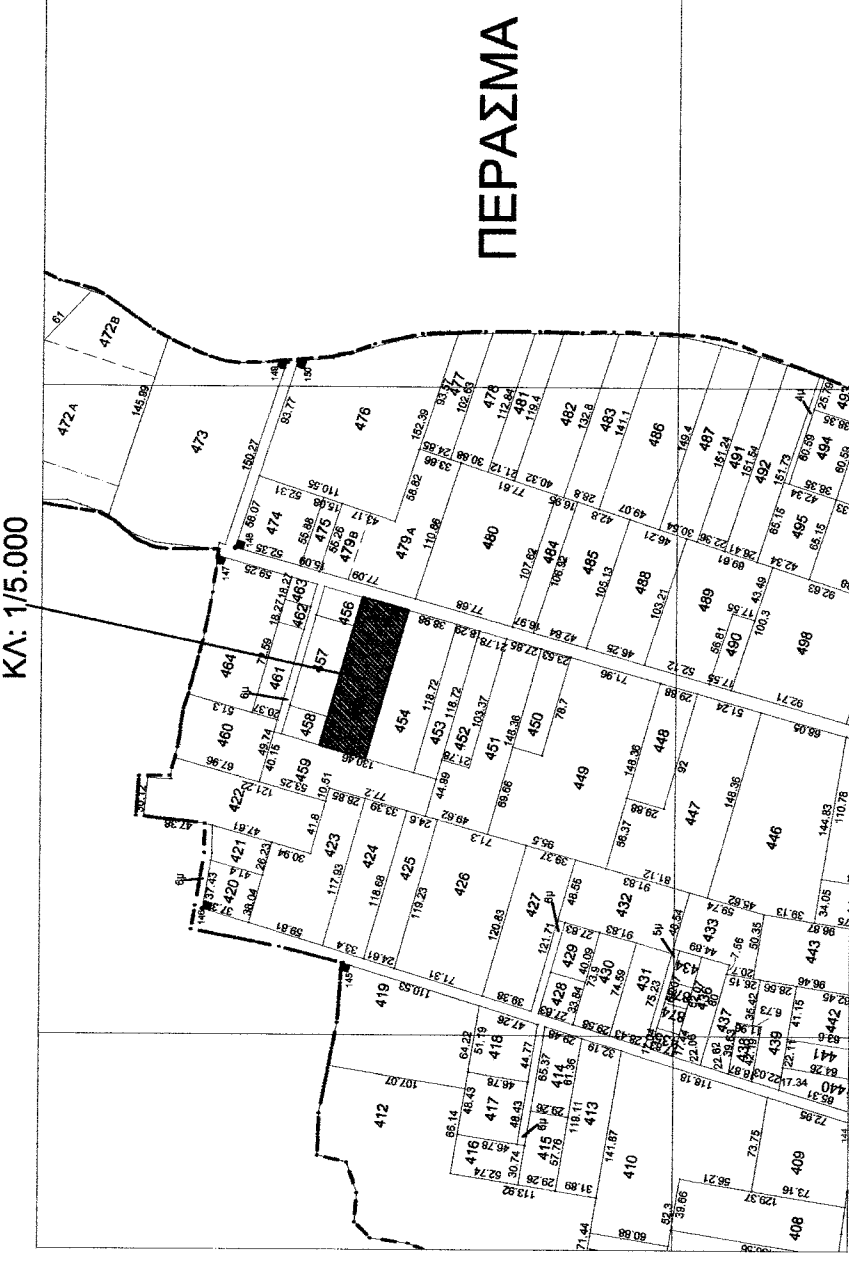

ΥΠΟΜΝΗΜΑ:

Οι συντεταγμένες που αναφέρονται στο Τοπογραφικό Διάγραμμα είναι στο Ελληνικό Γεωδαιτικό Σύστημα Αναφοράς 1987 (Ε.Γ.Σ.Α. '87).
Η εξάρτηση από το Ε.Γ.Σ.Α. '87 πραγματοποιήθηκε με χρήση GPS με παρατηρήσεις που διεξήχθησαν την 04/05/15 και στο χρονικό διάστημα από 16.10 έως 17.56 κάνοντας χρήση του ιδιωτικού δικτύου της εταιρείας earthstar με συντεταγμένες Ε.Γ.Σ.Α. '87 (X, Y, H)= (281505.542, 4518641.144, 689.141).
Τα αρχεία που παράχθηκαν από τις μετρήσεις είναι RAW5 και btl.
Για τις μετρήσεις χρησιμοποιήθηκε GNSS δέκτης STONEX S9 II με Serial Number 10862169 με καταγραφή συγχρονισμένων GPS L1/L2/L2εL5 GLONASS L1/L2.

ΔΗΛΩΣΗ ΜΗΧΑΝΙΚΟΥ Ν.651/77

Ο παρακάτω υπογράφων ΚΩΝΣΤΑΝΤΙΝΙΔΗΣ ΔΗΜΗΤΡΙΟΣ, Πολιτικός Μηχανικός, δηλώνω ότι το γήπεδο με στοιχεία (Α1,Α2,Α3,Α4) εμβαδού 4349 τ.μ. που βρίσκεται στην κτηματική περιοχή Τ.Κ. Τροπαιούχου (εκτός ορίων οικισμού) του Δήμου Φλώρινας μετρήθηκε από εμένα, και έχει τις σημειωμένες στο τοπογραφικό διάγραμμα διαστάσεις, σχήμα, θέση και εμβαδόν. Το γήπεδο είναι άραιο και οικοδομήσιμο βάσει των τεχνολογικών πολεοδομικών διατάξεων Π.Δ.24/31-5-85 (Φ.Ε.Κ. 270 Δ') όπως αυτό τροποποιήθηκε.

Ο ΜΗΧΑΝΙΚΟΣ

ΔΗΛΩΣΗ ΜΗΧΑΝΙΚΟΥ:

α) Το γήπεδο βρίσκεται σε απόσταση μεγαλύτερη των 25 μ. από ρεύματα υψηλής τάσεως της Δ.Ε.Η β) Το γήπεδο βρίσκεται σε απόσταση μεγαλύτερη των 20 μ. από δρόμο γ) Το γήπεδο βρίσκεται σε απόσταση μεγαλύτερη των 10 μ. από δασική έκταση δ) Το γήπεδο δεν εμπήκει στις διατάξεις του Ν.1337/1983 ε) Εντός του γηπέδου δεν διέρχεται αγωγός φυσικού αερίου ζ) Εντός του γηπέδου και κατά μήκος του προσώπου του δεν υπάρχει δέντρα.

Ο ΜΗΧΑΝΙΚΟΣ

ΔΗΛΩΣΗ ΙΔΙΟΚΤΗΤΗ

Ο παρακάτω υπογράφων ΣΤΟΙΝΙΤΣΗΣ ΧΡΗΣΤΟΣ του ΛΑΖΑΡΟΥ ο οποίος είναι ιδιοκτήτης του γηπέδου με στοιχεία (Α1,Α2,Α3,Α4) που βρίσκεται στην κτηματική περιοχή Τ.Κ. Τροπαιούχου του Δήμου Φλώρινας δηλώνω ότι υπέθεξα και υλοποίησα τα ορά όρια του γηπέδου στο μηχανικό. Ο ΙΔΙΟΚΤΗΤΗΣ

Ο ΜΗΧΑΝΙΚΟΣ

Ο ΜΗΧΑΝΙΚΟΣ

Ο ΜΗΧΑΝΙΚΟΣ

Ο ΜΗΧΑΝΙΚΟΣ

Ο ΜΗΧΑΝΙΚΟΣ

ΘΕΣΗ ΓΗΠΕΔΟΥ ΣΕ ΥΠΟΒΑΘΡΟ ΧΑΡΤΗ ΓΥΣ
ΚΛ: 1/5.000

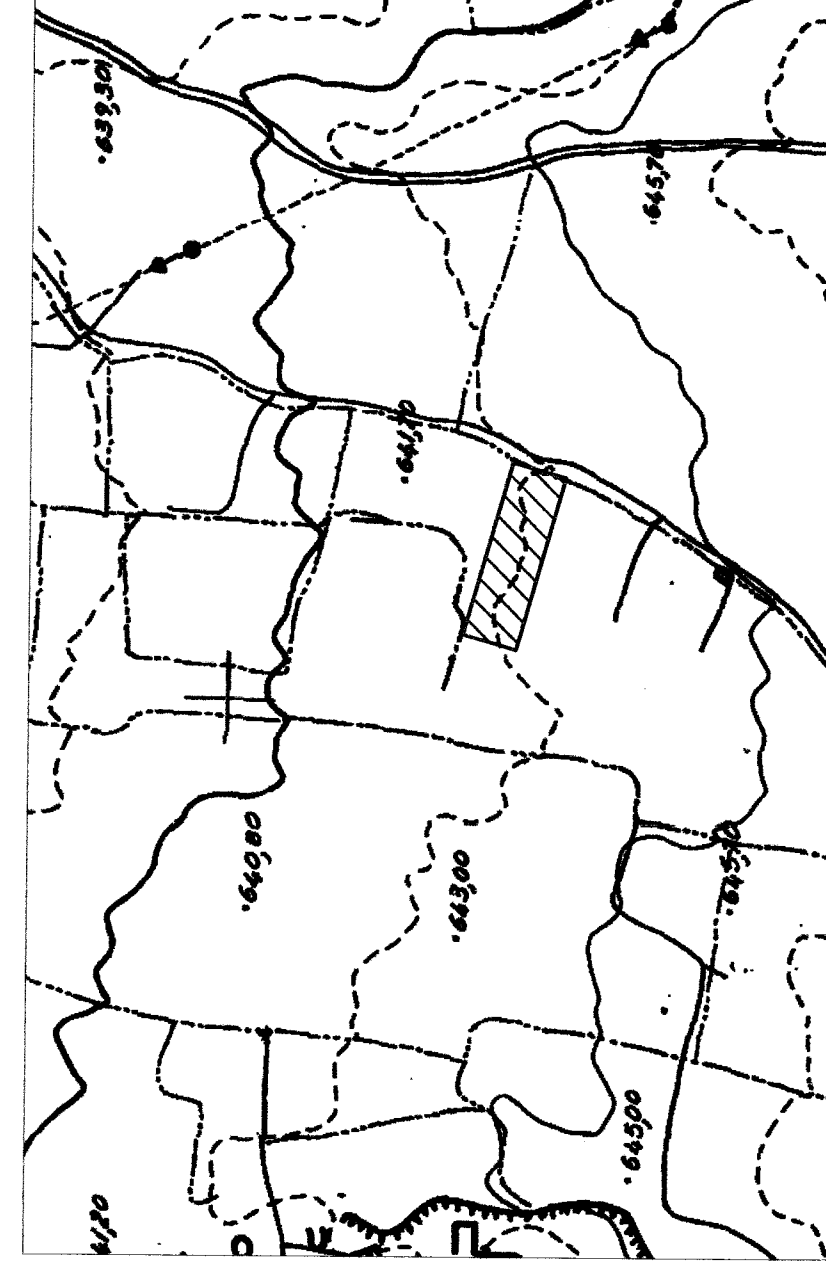

ΘΕΣΗ ΓΗΠΕΔΟΥ ΣΕ ΥΠΟΒΑΘΡΟ ΟΡΘΟΦΩΤΟΧΑΡΤΗ
ΤΗΣ Ε.Κ.Χ.Α. Α.Ε. ΚΑΙ ΟΔΟΠΟΡΙΚΟ
ΣΚΑΡΦΗΜΑ ΠΡΟΣΕΓΓΙΣΗΣ ΓΗΠΕΔΟΥ
ΚΛ: 1/5.000



ΣΥΝΤΕΤΑΓΜΕΝΕΣ ΚΟΡΥΦΩΝ ΓΗΠΕΔΟΥ ΣΤΟ ΣΥΣΤΗΜΑ ΣΥΝΤΕΤΑΓΜΕΝΩΝ ΕΓΣΑ '87 ΚΑΙ ΜΗΚΗ ΠΛΕΥΡΩΝ	X	Y	ΜΗΚΗ (m)
A1	284722.830	4515274.528	-
A2	284837.049	4515242.156	118,72
A3	284827.060	4515206.911	36,63
A4	284712.841	4515239.284	118,72
A1	284722.830	4515274.528	36,63

ΕΜΒΛΟΝ=4349τ.μ.

Το εμβαδόν υπολογίστηκε βάσει του τύπου:

$$2E = \sum_{i=1}^n (x_i + x_{i+1})(y_i - y_{i+1})$$

ΘΕΣΗ ΓΗΠΕΔΟΥ ΣΕ ΥΠΟΒΑΘΡΟ ΧΑΡΤΗ ΓΥΣ
ΚΛ: 1/5.000

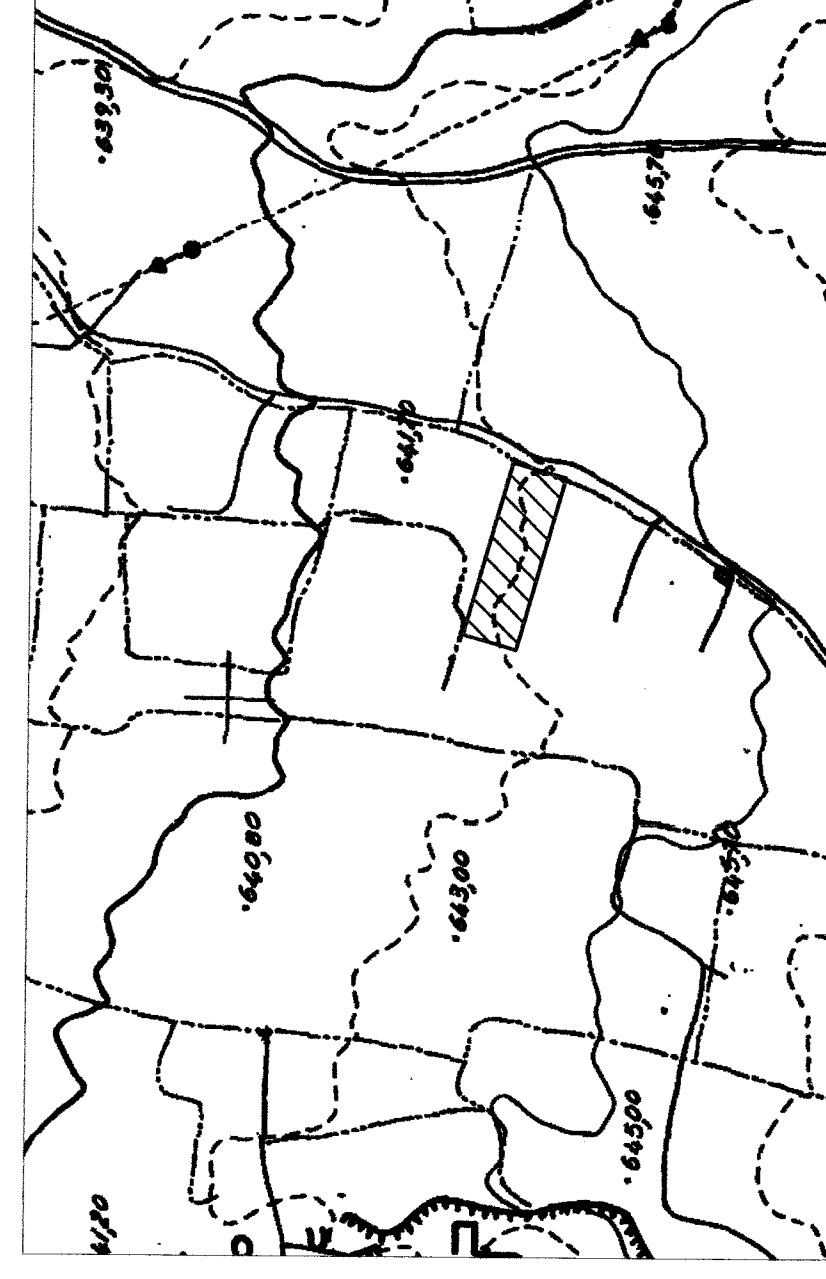

ΘΕΣΗ ΓΗΠΕΔΟΥ ΣΕ ΥΠΟΒΑΘΡΟ ΟΡΘΟΦΩΤΟΧΑΡΤΗ
ΤΗΣ Ε.Κ.Χ.Α. Α.Ε. ΚΑΙ ΟΔΟΠΟΡΙΚΟ
ΣΚΑΡΦΗΜΑ ΠΡΟΣΕΓΓΙΣΗΣ ΓΗΠΕΔΟΥ
ΚΛ: 1/5.000



ΣΥΝΤΕΤΑΓΜΕΝΕΣ ΚΟΡΥΦΩΝ ΓΗΠΕΔΟΥ ΣΤΟ ΣΥΣΤΗΜΑ ΣΥΝΤΕΤΑΓΜΕΝΩΝ ΕΓΣΑ '87 ΚΑΙ ΜΗΚΗ ΠΛΕΥΡΩΝ	X	Y	ΜΗΚΗ (m)
A1	284722.830	4515274.528	-
A2	284837.049	4515242.156	118,72
A3	284827.060	4515206.911	36,63
A4	284712.841	4515239.284	118,72
A1	284722.830	4515274.528	36,63

ΕΜΒΛΟΝ=4349τ.μ.

Το εμβαδόν υπολογίστηκε βάσει του τύπου:

$$2E = \sum_{i=1}^n (x_i + x_{i+1})(y_i - y_{i+1})$$

Τεχνικό Γραφείο	ΚΩΝΣΤΑΝΤΙΝΙΔΗΣ ΔΗΜΗΤΡΙΟΣ	Φλώρινα	Καλλιόπη 22 πλρ. 23850 29410 & κιν.6942051426
ΕΡΓΟΔΟΤΗΣ	ΕΡΓΟΔΟΤΗΣ	ΕΡΓΟ	ΕΡΓΟ
ΣΤΟΙΝΙΤΣΗΣ ΧΡΗΣΤΟΣ	ΣΤΟΙΝΙΤΣΗΣ ΧΡΗΣΤΟΣ	ΑΠΟΤΥΠΩΣΗ - ΕΜΒΛΟΜΕΤΡΗΣΗ ΓΗΠΕΔΟΥ	ΑΠΟΤΥΠΩΣΗ - ΕΜΒΛΟΜΕΤΡΗΣΗ ΓΗΠΕΔΟΥ
ΘΕΣΗ	ΘΕΣΗ	ΤΕΜ. 455 ΣΤΗΝ Τ.Κ. ΤΡΟΠΑΙΟΥΧΟΥ (εκτός σχεδίου) - ΔΗΜΟΣ ΦΛΩΡΙΝΑΣ, ΠΕΡΙΦΕΡΕΙΑΚΗ ΕΝΟΤΗΤΑ ΦΛΩΡΙΝΑΣ	ΤΕΜ. 455 ΣΤΗΝ Τ.Κ. ΤΡΟΠΑΙΟΥΧΟΥ (εκτός σχεδίου) - ΔΗΜΟΣ ΦΛΩΡΙΝΑΣ, ΠΕΡΙΦΕΡΕΙΑΚΗ ΕΝΟΤΗΤΑ ΦΛΩΡΙΝΑΣ
ΘΕΜΑ ΣΧΕΔΙΟΥ	ΑΡ.ΘΕΜΑ ΣΧΕΔΙΟΥ	ΤΙ	ΚΛ Ι ΜΑΚΑ
ΤΟΠΟΓΡΑΦΙΚΟ ΔΙΑΓΡΑΜΜΑ	ΤΟΠΟΓΡΑΦΙΚΟ ΔΙΑΓΡΑΜΜΑ	ΚΑΙ ΜΑΚΑ	1:500
ΧΡΟΝΟΣ ΜΕΛΕΤΗΣ :	ΥΠΟΓΡΑΦΗ	ΘΕΩΡΗΣΗ	ΘΕΩΡΗΣΗ

ΦΩΤΟΓΡΑΦΙΚΗ ΑΠΟΤΥΠΩΣΗ ΓΗΠΕΔΟΥ

