

ΙΣΧΥΟΥΣΕΣ ΠΟΛΥΩΟΔΟΜΙΚΕΣ ΔΙΑΤΑΞΕΙΣ:

Π.Δ/24.4.85 ΦΕΚ 181Δ/3.5.85 & Π.Δ/14.2.87 ΦΕΚ133Δ/23.2.87
 ΑΠΟΦΑΣΗ ΝΟΜΑΡΧΗ: Π-453/87/18.1.88, ΦΕΚ 70Δ/1.2.88
 ΑΡΤΙΟΤΗΤΑ ΚΑΤΑ ΚΑΝΟΝΑ: 4000.00 m²
 ΕΠΙΤΡΕΠΟΜΕΝΗ ΚΑΛΥΨΗ: 10%
 ΕΠΙΤΡΕΠΟΜΕΝΗ ΔΟΜΗΣΗ: 20%
 ΕΛΑΧΙΣΤΟ ΠΡΟΣΩΠΟ: 25 m

ΤΕΧΝΙΚΟ ΓΡΑΦΕΙΟ

ΠΑΝΑΓΙΩΤΗΣ Ν. ΦΑΡΛΕΚΑΣ

ΠΟΛΙΤΙΚΟΣ ΜΗΧΑΝΙΚΟΣ Ε.Μ.Π

Μελέτες - Επιβλέψεις - Κατασκευές - Τοπογραφικά

Γεράκι Λακωνίας / Τ.Κ. 23055 Τηλ/Fax:2731071700 / Κιν:6980555500

θέμα σχεδίου:

Τοπογραφικό Διάγραμμα

αριθμός σχεδίου:

Τ 1

κλίμακα: 1:500

ημερομηνία: 10/07/2014

ΙΔΙΟΚΤΗΤΗΣ: ΜΗΤΡΗΣ ΑΠΟΣΤΟΛΗΣ
 ΔΗΜΟΣ: ΕΥΡΩΤΑ Δ.ΔΙΑΜΕΡΙΣΜΑ: ΓΕΡΑΚΙΟΥ
 ΘΕΣΗ: ΛΙΒΕΡΙ ΕΚΤΟΣ ΟΙΚΙΣΜΟΥ
 ΕΜΒΑΔΟΝ ΓΕΩΤΕΜΑΧΙΟΥ: Ε(1.2.3.....24.25.26.1)=16.153.92 τ.μ

ΔΗΛΩΣΗ Ν.651/77

Το υπό τα στοιχεία (1.2.3.....24.25.26.1) αγροτεμάχιο βρίσκεται εκτός των ορίων του Οικισμού "Γεράκι" του Δήμου Ευρώτα και είναι μη όρτο και μη οικοδομήσιμο. Υπόκειται στις περι εκτός σχεδίου Διατάξεις. Δεν υπάγεται στις διατάξεις του Ν.1337/83 περί εισφοράς σε γη και χρήμα, σύμφωνα με τις ισχύουσες Πολυενομοικίες Διατάξεις. Δεν περνούν καλύδια και ρεύματα υψηλής τάσης. Δεν διέρχεται ρέμα και δε βρίσκεται σε αρχαιολογικό χώρο.

Γεράκι, 10/07/2014

Ο Μηχανικός

ΠΑΝΑΓΙΩΤΗΣ Ν. ΦΑΡΛΕΚΑΣ
 ΠΟΛΙΤΙΚΟΣ ΜΗΧΑΝΙΚΟΣ Ε.Μ.Π.
 ΑΡ. ΜΗΤΡΩΟΥ ΤΕΕ: 113196
 ΓΕΡΑΚΙ - ΛΑΚΩΝΙΑΣ Τ.Κ. 23058
 ΤΗΛ: 27310 71700 ΚΙΝ:6980555500
 ΑΦΜ: 109623272 ΔΟΥ: ΣΠΑΡΤΗΣ

Τα όρια του αγροτεμαχίου καθώς και οι όμοροι ιδιοκτήτες υπεδείχθησαν από τον Ιδιοκτήτη και έχουν υλοποιηθεί ορθά στο παρόν.
 Ο Δηλών

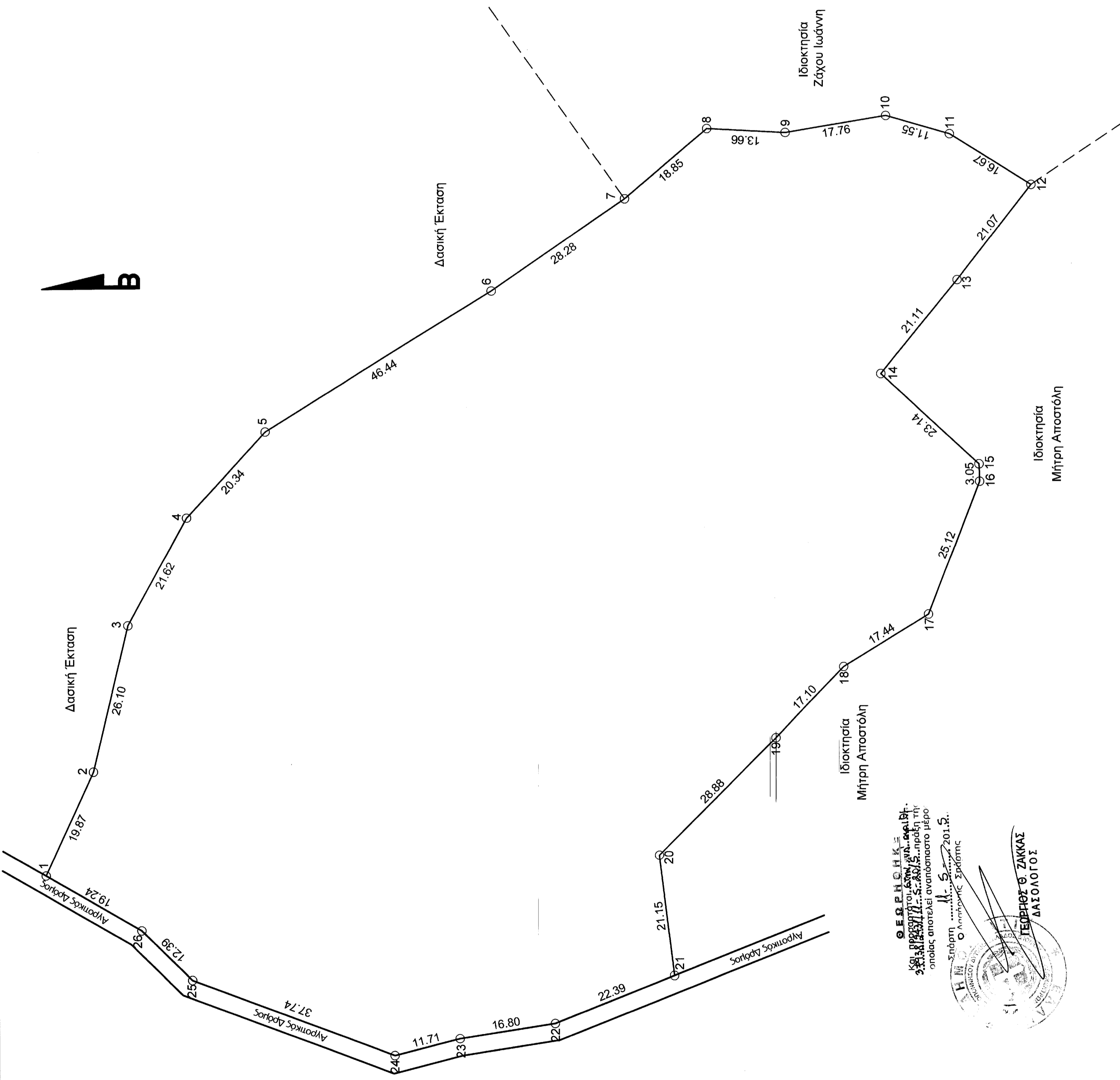

ΣΗΜΕΙΟ	X	Y	ΜΗΚΟΣ
1	382625.70	4096428.86	19.87
2	382643.74	4096420.53	26.10
3	382669.12	4096414.44	21.62
4	382688.12	4096404.13	20.34
5	382703.10	4096390.37	46.44
6	382727.37	4096350.78	28.28
7	382743.43	4096327.50	18.85
8	382755.63	4096313.14	13.66
9	382754.93	4096299.49	17.76
10	382757.87	4096281.98	11.55
11	382754.72	4096270.86	16.67
12	382748.88	4096256.72	21.07
13	382729.22	4096269.62	21.11
14	382712.88	4096282.99	23.14
15	382697.24	4096265.93	3.05
16	382694.19	4096265.86	25.12
17	382670.74	4096274.86	17.44
18	382661.57	4096289.69	17.10
19	382649.23	4096301.53	28.88
20	382628.78	4096321.92	21.15
21	382607.79	4096319.39	22.39
22	382599.47	4096340.18	16.80
23	382596.87	4096356.77	11.71
24	382593.97	4096368.12	37.74
25	382607.31	4096403.42	12.39
26	382616.02	4096412.24	18.24
1	382625.70	4096428.86	

E = 16.153,92 μ²

Σημεία 8-5-2015
 Οι επιβλέψεις των αυτών
 ΓΕΩΡΓΙΟΣ Θ. ΖΑΚΚΑΣ
 ΔΑΣΟΛΟΓΟΣ
 ΒΟΥΛΙΑΝΟΣ ΠΑΝΑΓΙΩΤΗΣ
 ΔΑΣΟΠΩΝΟΣ

Ο Ε.Ε.Ε.Η.Θ.Η.Κ.Σ.
 ΣΤΕΦΑΝΟΣ Θ. ΖΑΚΚΑΣ
 ΔΑΣΟΛΟΓΟΣ
 Σημεία 8-5-2015
 Ο οποίος αποτελεί αναπόσπαστο μέρος
 του αρχείου 11.3.2015