

ΑΠΟΣΠΑΣΜΑ ΤΟΠΟΓΡΑΦΙΚΟΥ ΔΙΑΓΡΑΜΜΑΤΟΣ ΤΗΣ ΠΕΡΙΟΧΗΣ ΣΕ ΧΑΡΤΗ Γ.Υ.Σ. 1/ 5000 ΜΕΤΑΣΧΗΜΑΤΙΣΜΕΝΟ ΑΠΟ Σ.Σ. - ΗΑΤΤ ΣΕ ΕΓΣΑ '87

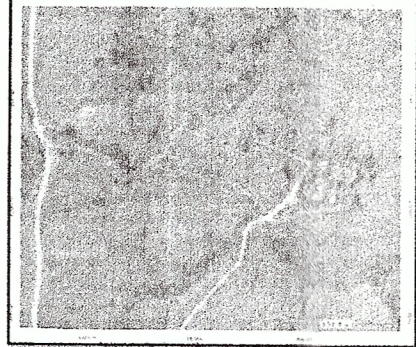

ΑΠΟΣΠΑΣΜΑ ΟΡΘΟΦΩΤΟΧΑΡΤΗ ΠΕΡΙΟΧΗΣ ΑΠΟ ΚΤΗΜΑΤΟΛΟΓΙΟ Α.Ε.



Παρατηρήσεις

- ΣΥΣΤΗΜΑ ΣΥΝΤΕΤΑΓΜΕΝΩΝ : ΕΛΛΗΝΙΚΟ ΓΕΩΔΑΙΤΙΚΟ ΣΥΣΤΗΜΑ ΑΝΑΦΟΡΑΣ 1987
- ΕΛΕΙΨΘΕΙΔΕΣ ΑΝΑΦΟΡΑΣ : GRS 80 (a = 6 378 137 m, 1/f = 298.25722101)
- ΠΡΟΒΟΛΗ : ΕΓΚΑΡΣΙΑ ΜΕΡΚΑΤΟΡΙΚΗ (UTM)
- Κεντρικός Μεσημβρινός Άξονας = 24deg 00'00" με Κo = 0,9996
- Τετημένη Κεντρικού Μεσημβρινού : ± 500 000 m
- Γεωγραφικό πλάτος : 0deg 00'00"

- Α) Το πλήθος των δεκαδικών ψηφίων στις συνεταγμένες δεν υποδηλώνει την ακριβεία τους, αλλά δίνεται ώστε να ελαστικοποιηθεί τυχόν σφάλμα στρογγύλευσης, στον υπολογισμό του εμβαδού.

- Β) Η κλίμακα απόδοσης του Τοπογραφικού Διαγράμματος εξυπηρετεί την ευκρίνεια του σχεδίου και δεν αντιστοιχεί απαραίτητα στην ακριβεία σύλληψης των δεδομένων.

- Οριζοντιογραφική ακρίβεια απόκλισης ± 30.00 εκ.

- Ακρίβεια ένταξης χαρτ. υποβάθρου ± 5,0m.

- Μεθοδολογία εξάρτησης: Δίκτυο σταθμών αναφοράς Civilshop.

- Εμβαδό αγροτεμαχίου
E(A,B,G,Δ,E,Z,H,Θ,I,K,Λ,M,N,Ξ,O,Π,Α) = 7709,98μ2

- Το εμβαδό υπολογίστηκε με την μέθοδο των συνεταγμένων.

Δήλωση υλοποίησης ορίων

- Τα όρια, η θέση και οι ιδιοκτήτες των παρακείμενων ιδιοκτησιών υπεδείχθησαν από τον κ. Παναγιώτου Κων/νο, συμφωνούν με την υπ.αρ.44239/2014 βεβαίωση της Τοπικής Κοινότητας Δυό Βουνών Δήμου Λαμιέων, άνω διερεύνησης και ελέγχου τίτλων, λοιτών εγκρίσεων και διακεκριμένων πράξεων.

(*). Εφόσον επιτρέπεται από τις ισχύουσες διατάξεις περί χρήσεων Γης, Δασικής Νομοθεσίας, ζωνών ειδικής προστασίας κ.λ.π.

- Η ιδιοκτησία βρίσκεται εκτός ζώνης NATURA και σε απόσταση μεγαλύτερη των 500 μέτρων.

Ο ΟΡΙΟΓΡΕΚΤΗΣ Ο ΙΔΙΟΚΤΗΤΗΣ

Κων/νος Παναγιώτου

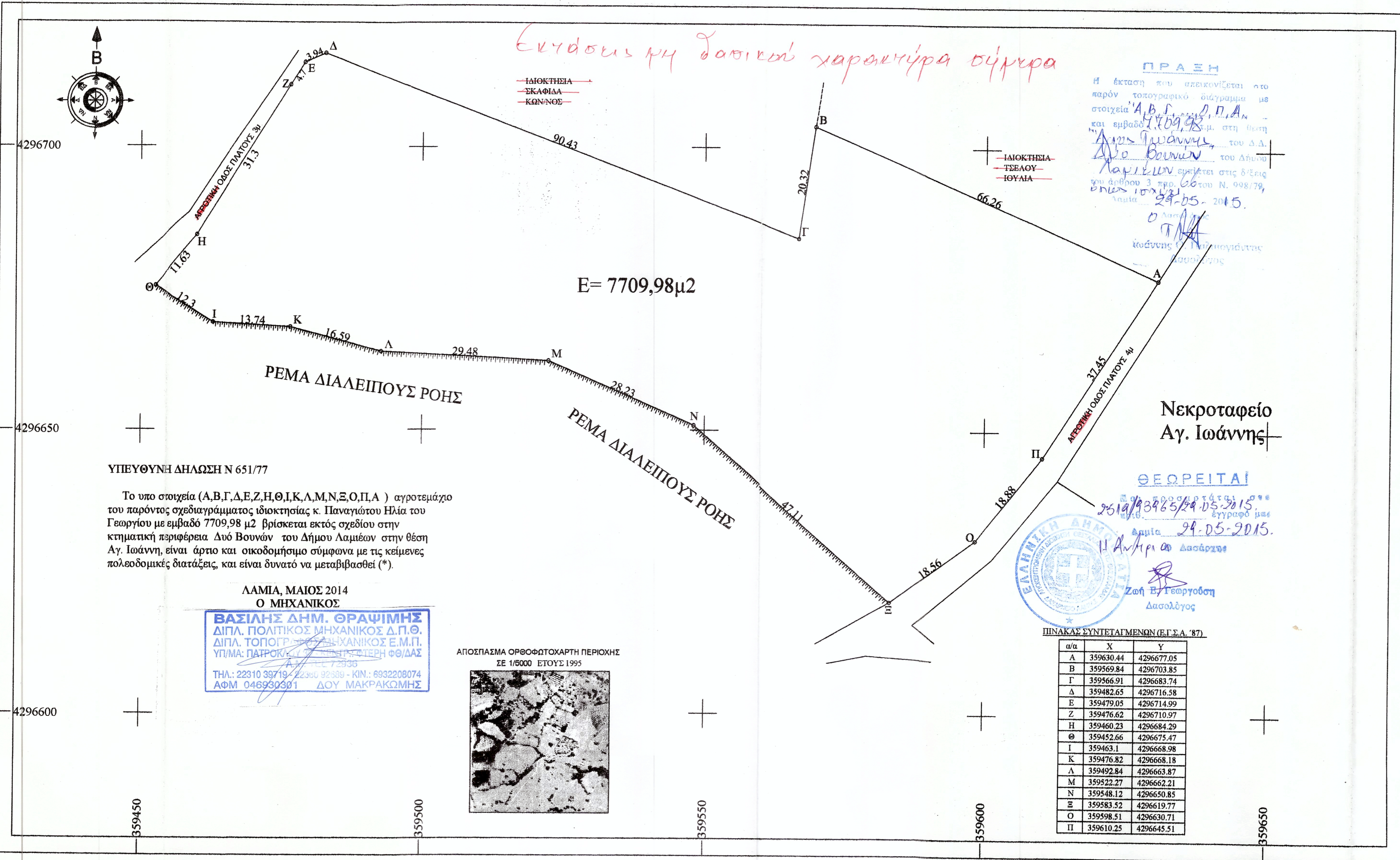

ΠΡΑΞΗ

Η έκταση που απεικονίζεται στο παρόν τοπογραφικό διάγραμμα με στοιχεία Α, Β, Γ, Δ, Ε, Ζ, Η, Θ, Ι, Κ, Λ, Μ, Ν, Ξ, Ο, Π, Α - και εμβαδό 7709,98 μ. στη θέση Δυό Βουνών του Δήμου Λαμιέων ανήκει στις διέσεις του άρθρου 3 παρ. 66 του Ν. 998/79, όπως ισχύει.

29-05-2015

Κων/νος Παναγιώτου

ΘΕΩΡΕΙΤΑΙ

26/10/2015

29-05-2015

Κων/νος Παναγιώτου

Κων/νος Παναγιώτου

ΠΙΝΑΚΑΣ ΣΥΝΤΕΤΑΓΜΕΝΩΝ (Ε.Γ.Σ.Α. '87)

α/α	X	Y
A	359630.44	429677.05
B	359569.84	4296703.85
Γ	359566.91	4296683.74
Δ	359482.65	4296716.58
E	359479.05	4296714.99
Z	359476.62	4296710.97
H	359460.23	4296684.29
Θ	359452.66	4296675.47
I	359463.1	4296668.98
K	359476.82	4296668.18
Λ	359492.84	4296663.87
M	359522.27	4296662.21
N	359548.12	4296650.85
Ξ	359583.52	4296619.77
O	359598.51	4296630.71
Π	359610.25	4296645.51



ΤΕΧΝΙΚΟ ΓΡΑΦΕΙΟ
ΒΑΣΙΛΗΣ ΔΗΜ. ΘΡΑΨΙΜΗΣ

ΠΟΛΙΤΙΚΟΣ ΜΗΧΑΝΙΚΟΣ Δ.Π.Θ. ΤΟΠΟΓΡΑΦΟΣ ΜΗΧΑΝΙΚΟΣ Ε.Μ.Π.

ΛΑΜΙΑ τηλ.: 2231039719
 Φτέρη Φθιώτιδας τηλ.: 2236092689

ΙΔΙΟΚΤΗΤΗΣ : ΠΑΝΑΓΙΩΤΟΥ ΗΛΙΑΣ ΤΟΥ ΓΕΩΡΓΙΟΥ

ΕΡΓΟ : ΤΟΠΟΓΡΑΦΙΚΗ ΑΠΟΤΥΠΩΣΗ

ΘΕΣΗ : ΑΓ. ΙΩΑΝΝΗΣ - ΕΚΤΟΣ ΣΧΕΔΙΟΥ ΚΤΗΜΑΤΙΚΗ ΠΕΡΙΦΕΡΕΙΑ ΔΥΟ ΒΟΥΝΩΝ ΔΗΜΟΥ ΛΑΜΙΕΩΝ

ΑΡ. ΣΧΕΔΙΟΥ : T4

ΘΕΜΑ ΣΧΕΔΙΟΥ: **ΤΟΠΟΓΡΑΦΙΚΟ ΔΙΑΓΡΑΜΜΑ**

ΜΕΛΕΤΗΤΕΣ: ΘΡΑΨΙΜΗΣ ΒΑΣΙΛΗΣ ΠΟΛΙΤΙΚΟΣ & ΤΟΠΟΓΡΑΦΟΣ ΜΗΧΑΝΙΚΟΣ

ΥΠΟΓΡΑΦΗ: **ΒΑΣΙΛΗΣ ΔΗΜ. ΘΡΑΨΙΜΗΣ**
 ΔΙΠΛ. ΠΟΛΙΤΙΚΟΣ ΜΗΧΑΝΙΚΟΣ Δ.Π.Θ.
 ΔΙΠΛ. ΤΟΠΟΓΡΑΦΟΣ ΜΗΧΑΝΙΚΟΣ Ε.Μ.Π.
 ΥΠ/ΜΑ: ΠΑΤΡΟΚΛΟΥ 30 - ΚΕΝΤΡ.: ΦΤΕΡΗ ΦΘ/ΔΑΣ Α.Μ. ΤΕΕ 72936
 ΤΗΛ.: 22310 39719 - 22360 92689 - ΚΙΝ.: 6932208074 ΑΦΜ 046930301 ΔΟΥ ΜΑΚΡΑΚΩΜΗΣ

ΗΜΕΡΟΜΗΝΙΑ : ΜΑΙΟΣ 2014

ΚΛΙΜΑΚΑ: 1/500