

Αγιος Παυλος

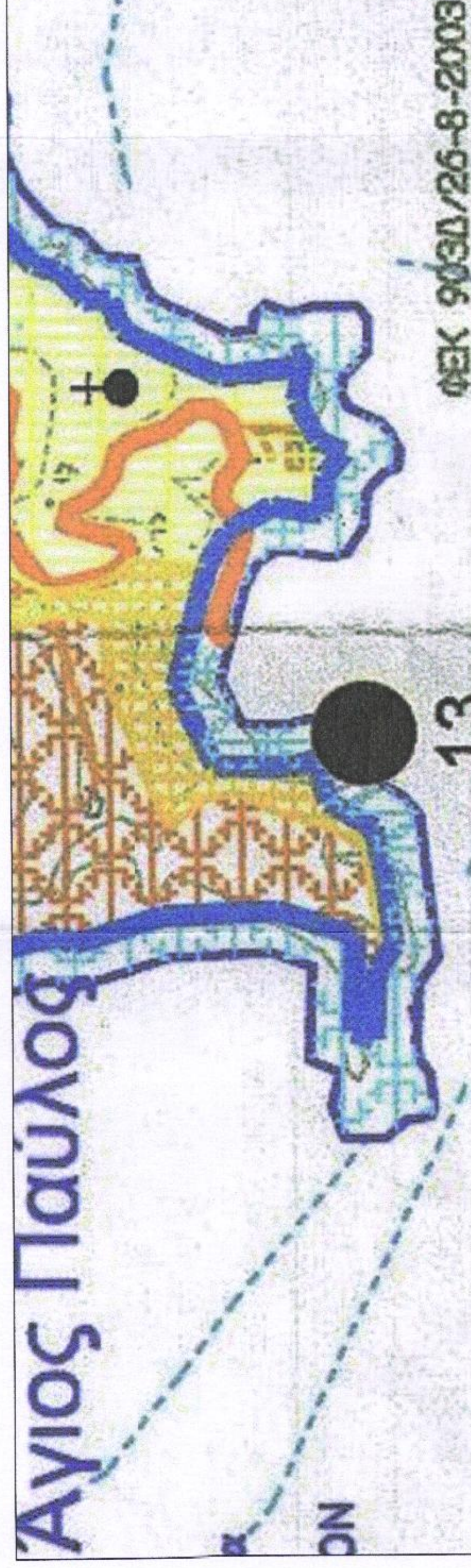

ΦΕΚ 9030/26-8-2003

13

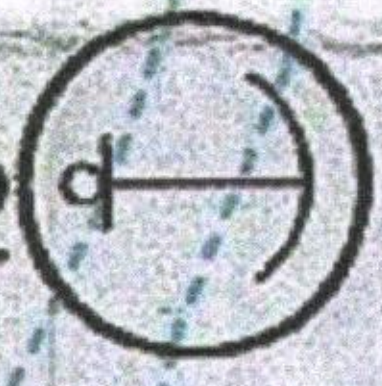

**ΑΠΟΣΠΑΣΜΑ ΧΑΡΤΗ ΧΡΗΣΕΙΣ ΓΗΣ (ΔΟΜΙΚΟ) ΣΧΟΛΗ ΔΗΜΟΥ ΛΑΜΠΗΣ ΚΛΙΜΑΚΑΣ. 1 : 5000
ΦΕΚ 161/ΑΔΠ/8-5-12**

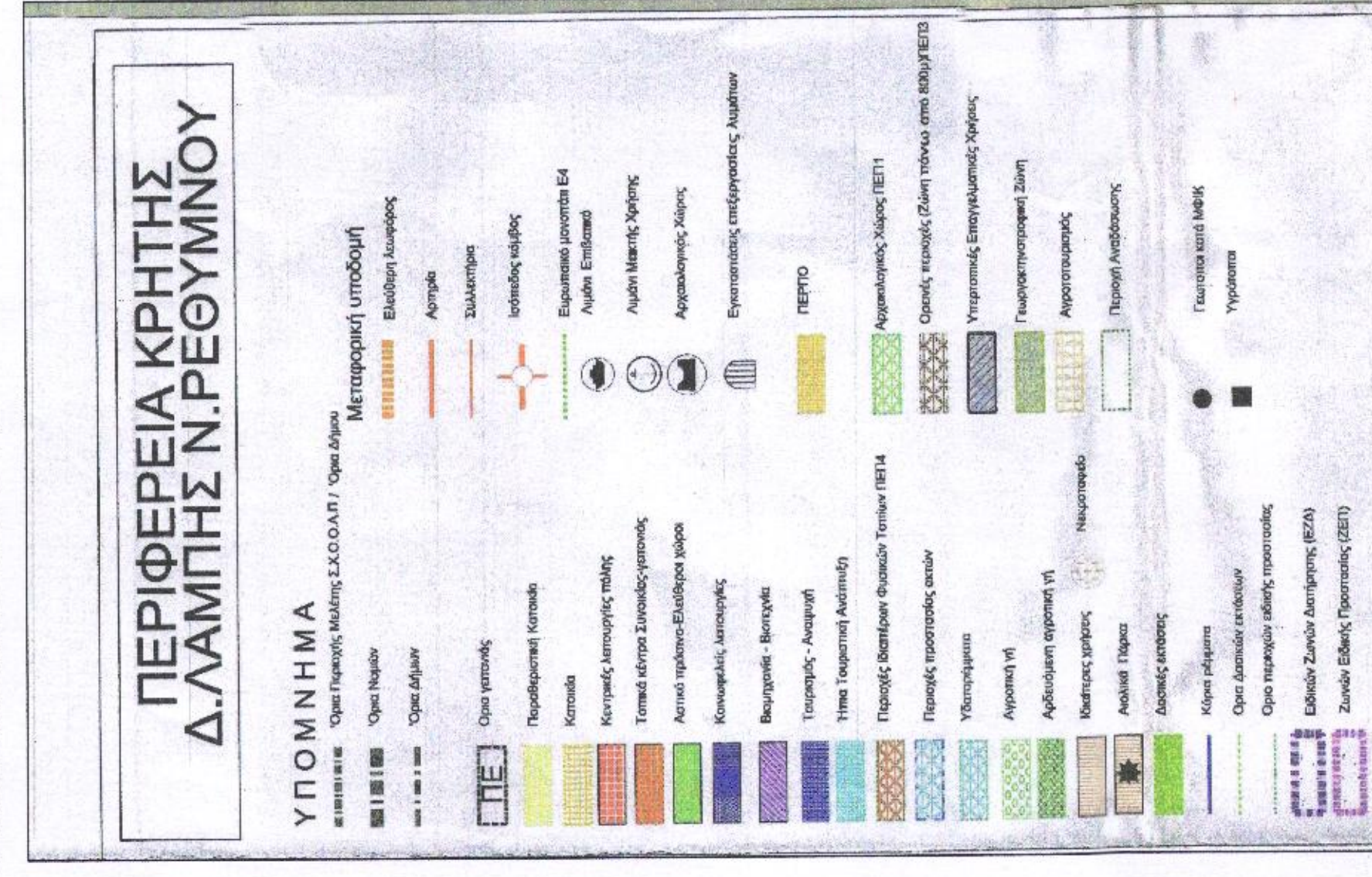

ΥΠΟΜΝΗΜΑ
(Υπομνήματα σύμφωνα με το άρθρο 147 του Ν. 2292/2000)
Το ακίνητο που περιγράφεται με τα στοιχεία 1-2-3-4-5...-14-15-1 αποτελεί ιδιοκτησία των:

ΑΝΥΦΑΝΤΑΚΗ ΠΕΤΡΟ.Α.ΣΠΗΛΕΙΑ, ΜΑΝΩΛΗ ΑΝΥΦΑΝΤΑΚΗ ΚΑΙ ΚΩΝ/ΝΟΥ

Το παραπάνω περιγραφόμενο ακίνητο βρίσκεται στη περιοχή "ΑΝΗΦΟΡΑΣ" μέσα τον οικ. Σαροούρα, του Δήμου Αγ. Βασίλειου, του Νομού Ρεθύμνης από τον όριον των δήμων : εκτός Ζ.Ο.Ε. και εκτός όριον Natura 2000.

ΕΜΒΛΑΔΟΜΕΤΡΗΣΕΙΣ
Η επιβαρυνόμενη είναι αναλυτικά από τον συννημένο πίνακα συντεταγμένων και από τη σχέση:

$$E = (1/2) \times \sum_{i=1}^n x_i \times (y_{i+1} - y_i)$$

ΕΜΒΛΑΔΟΝ ΑΚΙΝΗΤΟΥ :6.199,20 ε.μ.

ΟΡΟΙ ΔΟΜΗΣΗΣ
Π.Δ. 24-5-85 Φ.Ε.Κ. 270/Δ/31-5-85
(Όπως είναι ενα τροποποιημένα και τελεστά σύμφωνα με το άρθρο 147 του Ν. 2292/2000)
Αρμόδια αρχή : Γ.Π.Α. 8/400/800 ε.μ.
Αρμόδια αρχή : 25,00 μ.

Το παραπάνω περιγραφόμενο ακίνητο είναι κατά κανόνα έργο και οικοδομήσιμο.
Σύμφωνα με το ΣΧΟΛΗ ΔΗΜΟΥ ΛΑΜΠΗΣ ΦΕΚ161/ΑΔΠ/8-5-12 ΕΠΙΠΡΟΤΕΙΤΑΙ ΣΤΗ ΣΥΓΚΕΚΡΙΜΕΝΗ ΠΕΡΙΟΧΗ Η ΤΟΥΡΣΤΙΚΗ ΑΝΑΠΤΥΞΗ.
Τα όρια των ιδιοκτητών υποδείχθηκαν από τους ιδιοκτήτες με αποδεικτικά έγχαρτα.
Το παρόν παραγραφικό διάγραμμα συντάχθηκε σύμφωνα με τις διατάξεις του Ν. 651/77.
Οι συντεταγμένες αναφέρονται στο κρατικό σύστημα αναφοράς και στα αρχονικά σύστημα Ε.Γ. Σ.Α. 87.
Η μέτρηση έγινε με τη χρήση γεωδαιτικού δίκτυο G.P.S. L1-L2 και χρήση του δίκτυου ΠΕΡΟΣ με την τεχνική V.R.S.-R.T.K. ενώ η αποτύπωση έγινε με τη χρήση γεωδαιτικού σταθμού E.D.M. υψηλής ακρίβειας.

ΣΗΜΕΙΟ	X	Y	ΜΗΚΟΣ
1	55314711	3883915,49	4,00
2	55314715	3883917,59	15,65
3	55313082	3883926,69	27,75
4	55310643	3883926,01	34,70
5	55310150	3883926,01	49,55
6	55309522	3883879,20	22,90
7	55307668	3883857,92	25,75
8	55306435	3883824,75	9,60
9	55308496	3883817,87	21,70
10	55312043	3883810,67	36,30
11	55312636	3883830,66	21,40
12	55312888	3883842,00	11,65
13	55313772	3883862,42	22,20
14	55314095	3883879,57	17,45
15	55314711	3883915,49	36,45
1			36,45

$E = 1/2 \sum (X_i + X_{i+1})(Y_i - Y_{i+1})$
E = 6199,20μ2

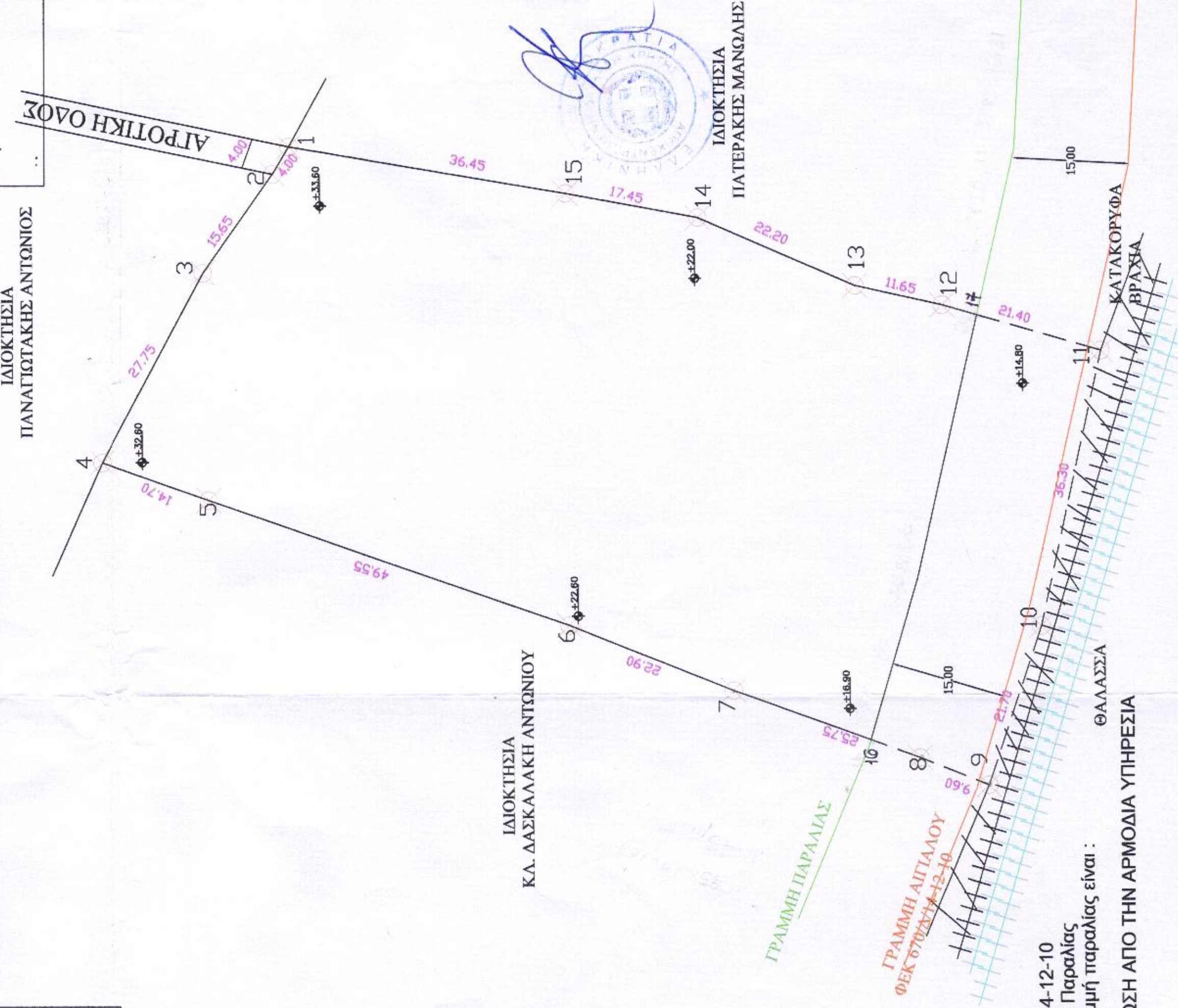
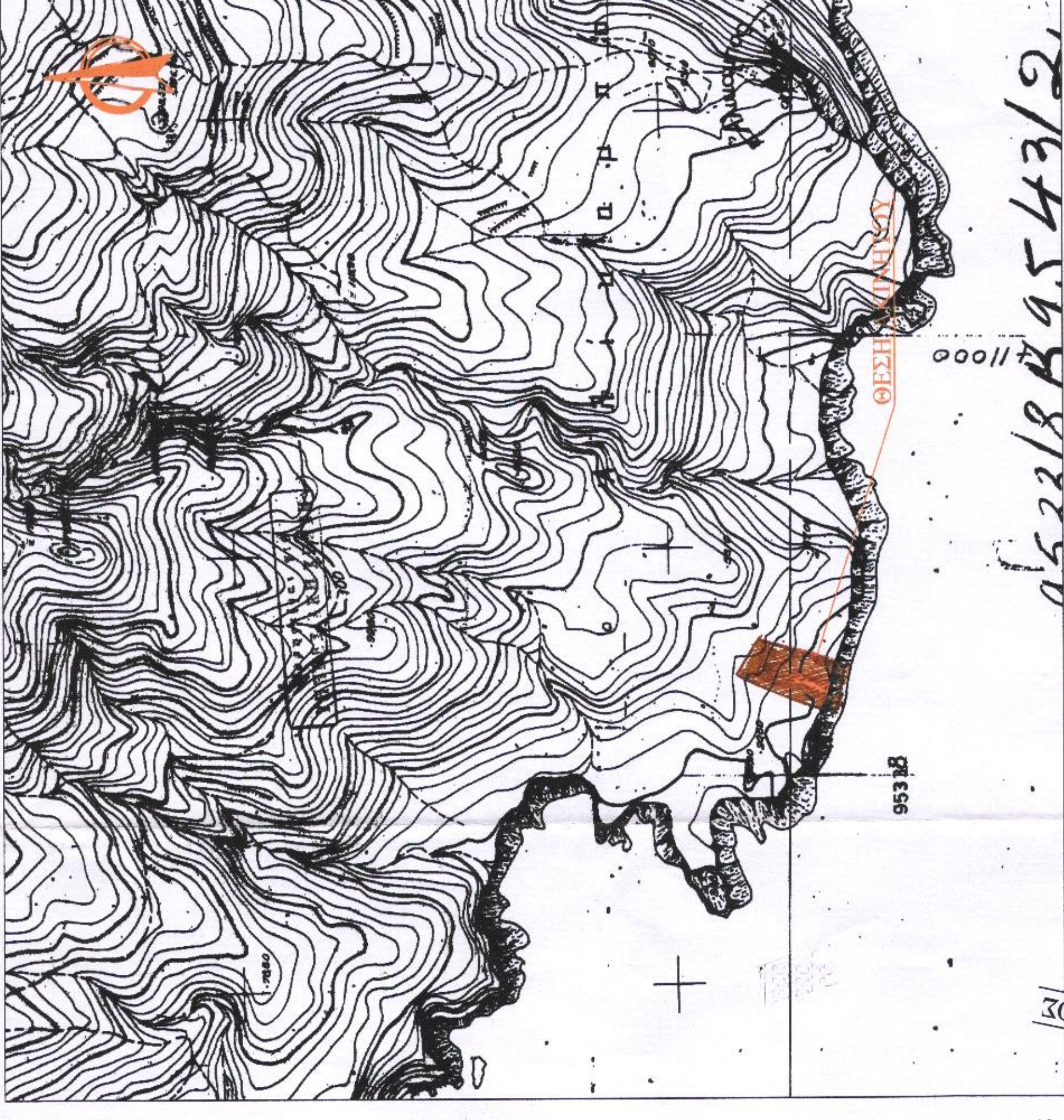

ΣΥΝΤΕΤΑΓΜΕΝΕΣ

ΣΗΜΕΙΟ	X	Y
16	553140,23	3883840,07
17	553125,11	3883826,31

Σύμφωνα με το ΦΕΚ 670/Δ/14-12-10 ορίζεται η γραμμή Αιταλού και Παραλίας. Το εμβαδόν του οικοπέδου έως την γραμμή παραλίας είναι : E = 6233,85μ2
ΠΡΕΠΕΙ ΝΑ ΕΚΔΟΘΕΙ ΣΧΕΤΙΚΗ ΒΕΒΑΙΩΣΗ ΑΠΟ ΤΗΝ ΑΡΜΟΔΙΑ ΥΠΗΡΕΣΙΑ

ΤΕΧΝΙΚΟ ΓΡΑΦΕΙΟ

ΜΑΝΩΛΗΣ ΓΕΩΡΓΙΟΥ ΜΕΛΑΜΠΙΛΑΚΗΣ
ΠΤΥΧΙΟΥΧΟΣ ΠΟΛΙΤΙΚΟΣ ΜΗΧΑΝΙΚΟΣ
ΔΟΜΙΚΩΝ ΕΡΓΩΝ

ΟΙΚ. ΛΑΛΕΣ / ΤΟΠΟΓΡΑΦΙΚΑ
ΑΝΑΚΑΙΝΗΣΕΙΣ / ΕΠΙΒΑΛΕΨΕΙΣ
ΕΝΕΡΓ. ΜΕΛΕΤΕΣ / ΝΟΜΙΜΟΠΟΙΗΣΕΙΣ
email : eng.manolis@gmail.com

ΑΧΕΛΗ 5 - ΡΕΘΥΜΝΟΝ
ΤΗΛ. 28310 27128, 695 602
email : eng.manolis@gmail.com

ΕΡΓΟΔΟΤΗΣ : ΔΕΛΙΑΚΗΣ ΜΥΡΟΣ
ΕΡΓΟ : ΤΟΠΟΓΡΑΦΙΚΟ ΔΙΑΓΡΑΜΜΑ

ΘΕΣΗ ΕΡΓΟΥ : ΣΑΚΤΟΥΡΙΑ εκτός οικισμού "ΑΝΗΦΟΡΑΣ", ΔΗΜΟΥ ΑΓ. ΒΑΣΙΛΕΙΟΥ, ΝΟΜΟΥ ΡΕΘΥΜΝΗΣ

ΘΕΜΑ : ΑΠΟΤΥΠΩΣΗ ΙΔΙΟΚΤΗΣΙΑΣ
ΚΛΙΜΑΚΑ : 1 : 500
ΡΕΘΥΜΝΟ ΙΟΥΛΙΟΣ 2013

ΑΡ. ΣΧΕΔΙΟΥ T 2

ΥΠΟΓΡΑΦΗ - ΣΦΡΑΓΙΔΑ

ΜΕΛΑΜΠΙΛΑΚΗΣ ΜΑΝΩΛΗΣ
ΠΤΥΧΙΟΥΧΟΣ ΠΟΛΙΤΙΚΟΣ ΜΗΧΑΝΙΚΟΣ
ΑΧΕΛΗ 5, ΡΕΘΥΜΝΟΝ, Τ.Κ. 28310
Α.Φ.Μ. 13745662200 ΠΕΡΥΜΝΟΥ
Α.Φ.Μ. 13745662200 ΠΕΡΥΜΝΟΥ