

ΑΠΟΘΗΚΗ

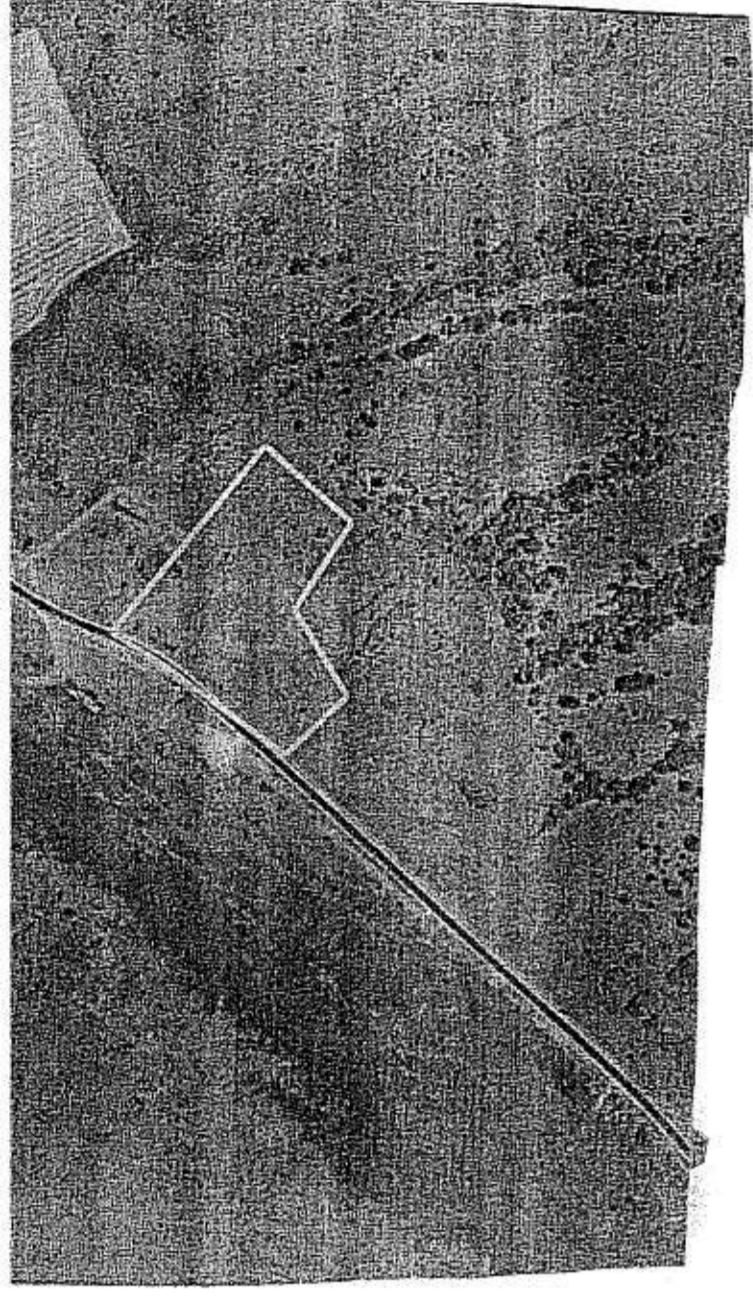

ΤΜΗΜΑ ΥΠ' ΑΡΙΘ. 148 ΑΚΙΝΗΤΟΥ
ΑΝΑΛΑΣΜΟΥ ΑΓΡ/ΤΟΣ ΑΝΑΡΤΥΡΩΝ

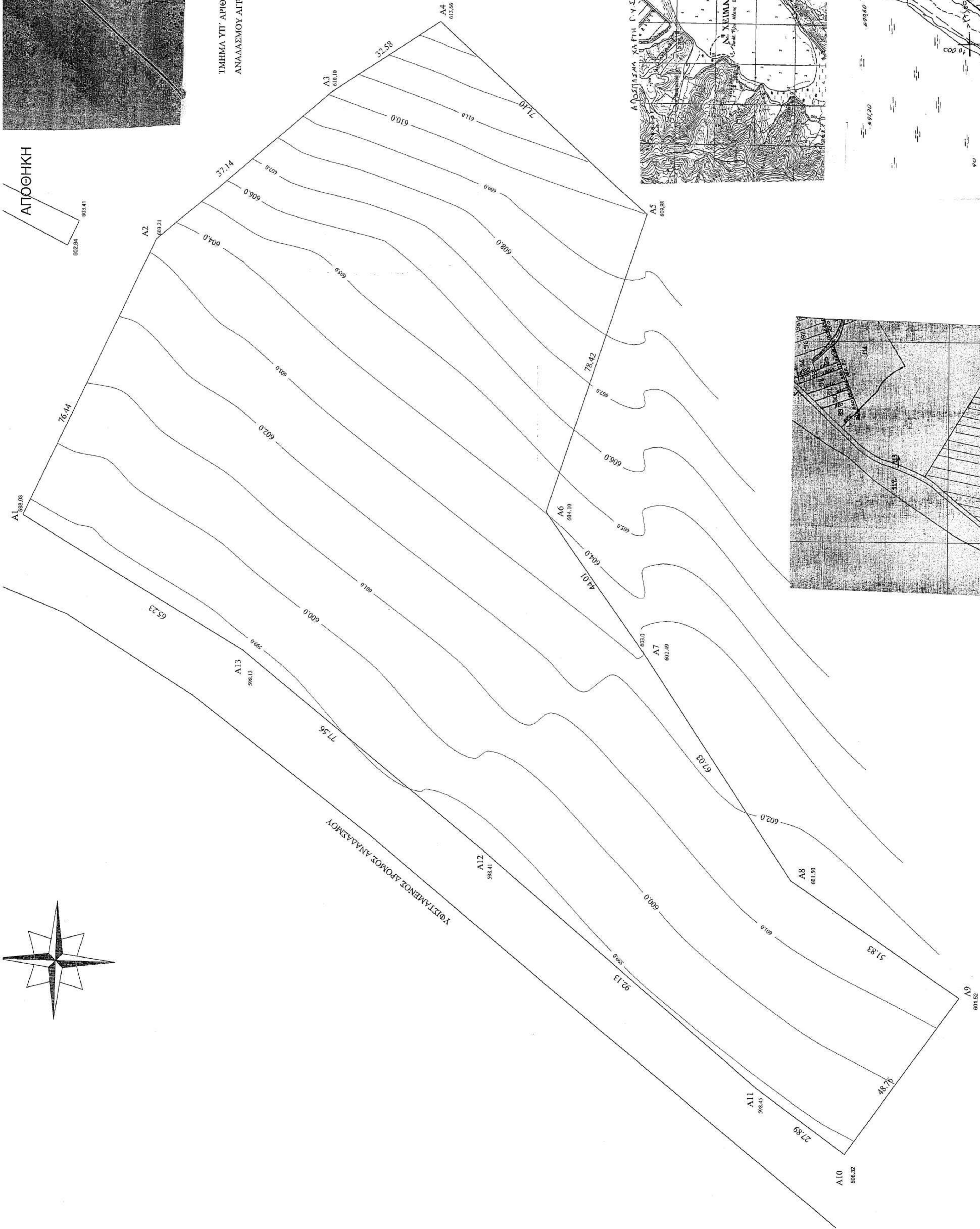

ΣΥΝΤΕΤΑΓΜΕΝΕΣ ΚΟΡΥΦΩΝ ΣΤΟ ΣΥΣΤΗΜΑ ΒΓΣΑ	Α7 295783,93	Α8 295727,99	Α9 295698,64	Α10 295659,25	Α11 295675,68	Α12 295735,75	Α13 295784,65
A1 295818,47	4496203,04	A2 295887,24	4496169,67	A3 295924,38	4496125,59	A4 295942,14	4496098,28
A5 295894,24	4496045,74	A6 295819,95	4496070,86				

ΕΜΒΛΑΘΟΝ ΤΕΜΑΧΙΟΥ : 24.922 τ.μ.

ΔΗΛΩΣΗ ΜΗΧΑΝΙΚΟΥ
 Η κάτωθι υπογεγραμμένη, **ΚΟΡΑΑ ΑΝΑΣΤΑΣΙΑ**, Πολιτικός Μηχανικός, δηλώνω υπεύθυνα εκ εν γνώσει του συνεπειών του Νόμου ότι το αποτυπωμένο ακίνητο με αριθμόν 24.922 τ.μ. αναδεικνύεται ως Αγρόκτημα αποτελούμενο τμήμα του αριθ. 148 κοινόχρηστου τεμαχίου κτηματολ. Υπογεγραμμένη Αγρ. Ανατασής. Το ακίνητο είναι εκτός εγκεκριμένου χωροταξικού σχεδίου και δεν έχει ενταχθεί στο Εθνικό Κτηματολόγιο. Το ακίνητο είναι εντός ΝΑΤΟΥΡΑ. Τα όρια μου υποδείχθηκαν από τον ενδιαφερόμενο ιδιοκτήτη.

ΔΗΛΩΣΗ ΙΔΙΟΚΤΗΤΗ
 Τα όρια του τεμαχίου υποδείχθηκαν από εμένα και είναι τα ορθά. Δεν υπάρχουν στο ακίνητο παράρτητο κτίσματα ή κτίσματα παράρτητα κατασκευη.

	ΜΕΛΕΤΗΤΗΣ	ΚΟΡΑΑ ΔΗΜ. ΑΝΑΣΤΑΣΙΑ ΠΟΛΙΤΙΚΟΣ ΜΗΧ/ΚΟΣ ΠΡΟΣΩΠΟ
		ΠΤΟΛΕΜΑΙΔΑ
εργολάβης	ΑΠΔΟΠΟΥΛΟΣ ΘΕΟΦΙΛΟΣ	εργο
θέση	ΑΠΟΤΥΠΩΣΗ ΑΓΡΟΤΕΜΑΧΙΟΥ	
θέση	ΚΤΗΜΑΤΙΚΗ ΠΕΡΙΟΧΗ ΑΝΑΡΤΥΡΩΝ - ΕΚΤΟΣ ΣΧΕΔΙΟΥ	
ΘΕΜΑ ΣΧΕΔΙΟΥ	αρ. σχεδίου	
Τοπογραφικό Διάργραμμα έκτασης προς εκμετάλλωση που αποτελεί τμήμα του αριθ. 148 τεμαχίου αναδεικνύει αγρ/τος Αναρτύρων έτους 1966	κλίμακα	1:500 1:5.000 1:50.000
ΜΕΛΕΤΗΤΗΣ	ΚΟΡΑΑ ΔΗΜ. ΑΝΑΣΤΑΣΙΑ	
χρόνος μελέτης	ΔΕΚΕΜΒΡΙΟΣ	2014
σηματέρας-υπογραφή	θεώρηση υπαρξιακής ΕΠΙΧΕΙΡΗΣΙΑΚΗΣ ΚΑΤΑΣΤΑΣΗΣ ΣΤΟ ΣΥΣΤΗΜΑ ΒΓΣΑ ΚΑΤΑ ΤΗΝ ΑΡ. 91/13 Τ.Π.Δ.Α.Ε.Κ.Α.Α.Α. Ο ενεργός την απορία ΚΟΡΑΑ ΔΗΜ. ΑΝΑΣΤΑΣΙΑ ΑΓ. ΜΗΤΡΩΟΥ ΑΝ. 3332 Γ. ΔΑΡΔΑΝΟΥ ΕΜΒΛΑΘΟΝ ΤΗΛ. 24.930 ΟΝΟΜΑ ΥΠΟΓΡΑΦΗΣ: ΚΟΡΑΑ ΔΗΜ. ΑΝΑΣΤΑΣΙΑ Αριθμός Πρωτοκόλλου: 604 Ημερομηνία: 10/12/2014 ΠΡΟΕΔΡΟΣ ΠΡΟΕΔΡΟΣ Τ.Π.Δ.Α.Ε.Κ.Α.Α.Α.	

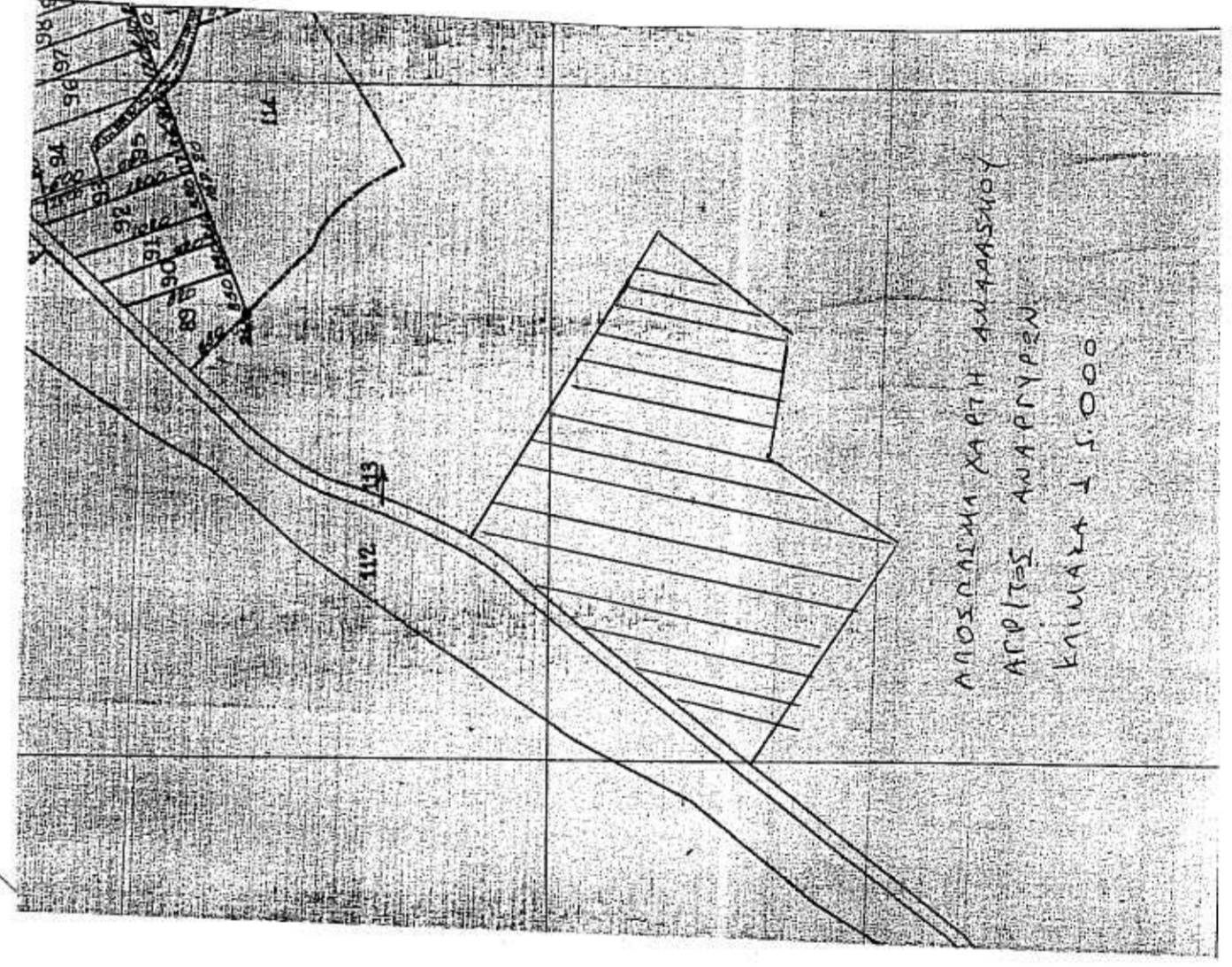
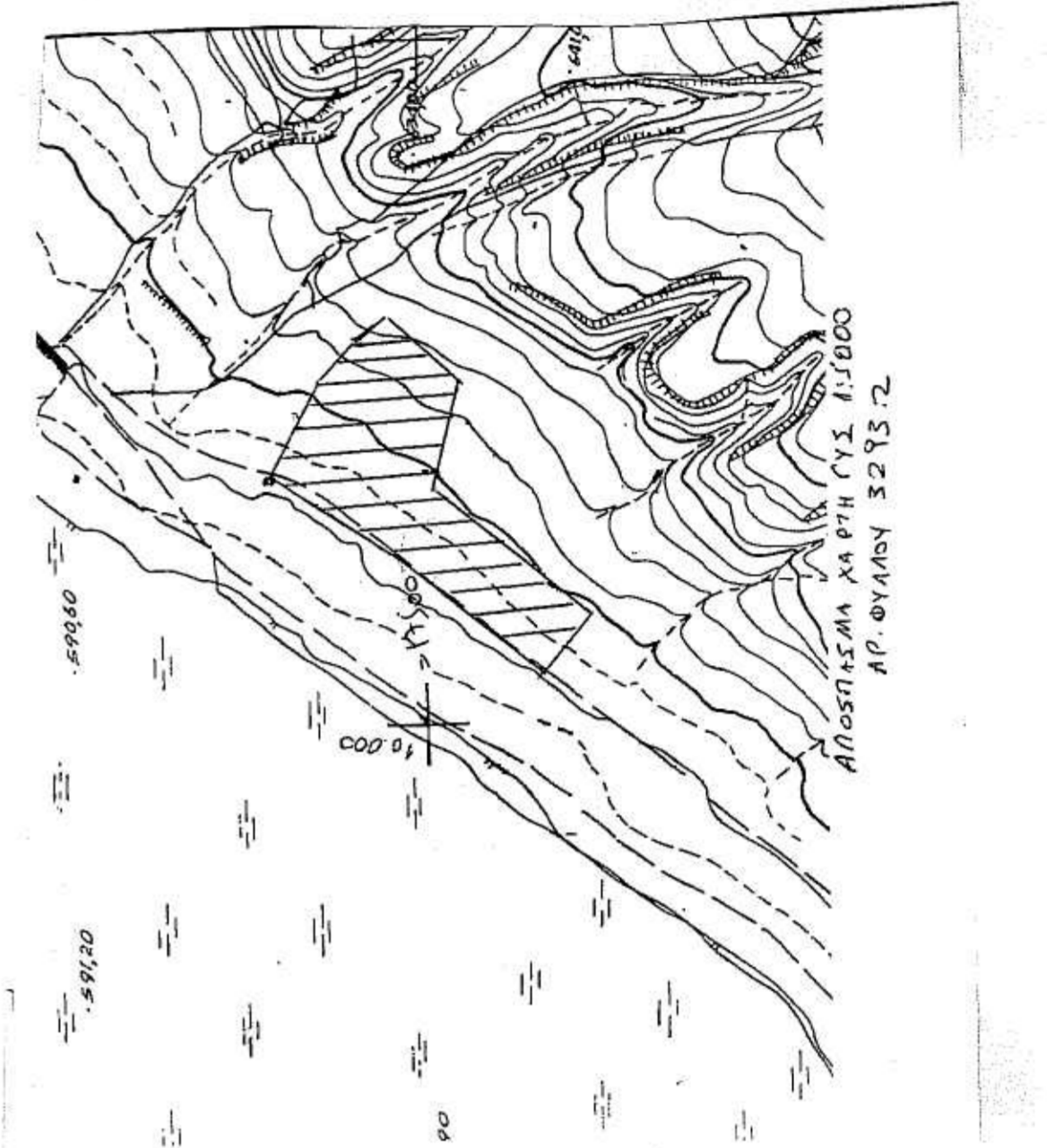

ΤΜΗΜΑ ΥΠ' ΑΡΙΘ. 148 ΑΚΙΝΗΤΟΥ
ΑΝΑΛΑΣΜΟΥ ΑΓΡ/ΤΟΣ ΑΝΑΡΤΥΡΩΝ