

ΑΠΟΣΤΑΣΜΑ ΧΑΡΤΗ ΔΙΑΝΟΜΗΣ ΑΓΤΟΣ ΚΑΛΙΓΘΕΑΣ Ν ΧΙΛΗΣ



ΟΑΔΟΠΟΡΙΚΟ ΣΚΑΡΦΩΜΑ

**ΠΙΝΑΚΑΣ ΣΥΝΤΕΤΡΑΓΜΕΝΩΝ ΤΜΗΜΑΤΩΝ 204**  
**ΟΡΘΟΓΩΝΙΟ ΤΡΑΠΕΖΙΟ ΣΥΣΤΗΜΑ ΑΝΑΦΩΤΑΪ87**

Α/Α	X	Y	H
A	653760.40	4524326.90	39.87
B	653765.77	4524366.53	4058
T	653864.86	4524353.10	41.13
Δ	653859.49	4524313.47	40.63

ΕΜΒΛΑΔΩΝ ΤΜΗΜΑΤΟΣ ΤΕΜ 204(Α,Β,Γ,Δ,Α):4000 τ.μ

**ΠΑΡΑΤΗΡΗΣΕΙΣ:**  
 1. το βιογραφικό είναι ενσωματωμένο στο κεντρικό σημείο της συσκευασίας του ΕΠΣ/Α87  
 2. οι διαστάσεις και τα είδη υλικών υφιστάμενων αναφέρονται στο τ.μ συν/νες των κορυφών  
 3. η εδαφολογία στο το ΕΠΣ/Α87 πραγματοποιήθηκε με στοιχεία GPS και κανονικά μνημιά του γεωμετρικού σημείου της Γ.Υ.Σ. ΠΗΛΗ ΜΑΝΑΣ με συν/νες 655475,96 45 24834,50

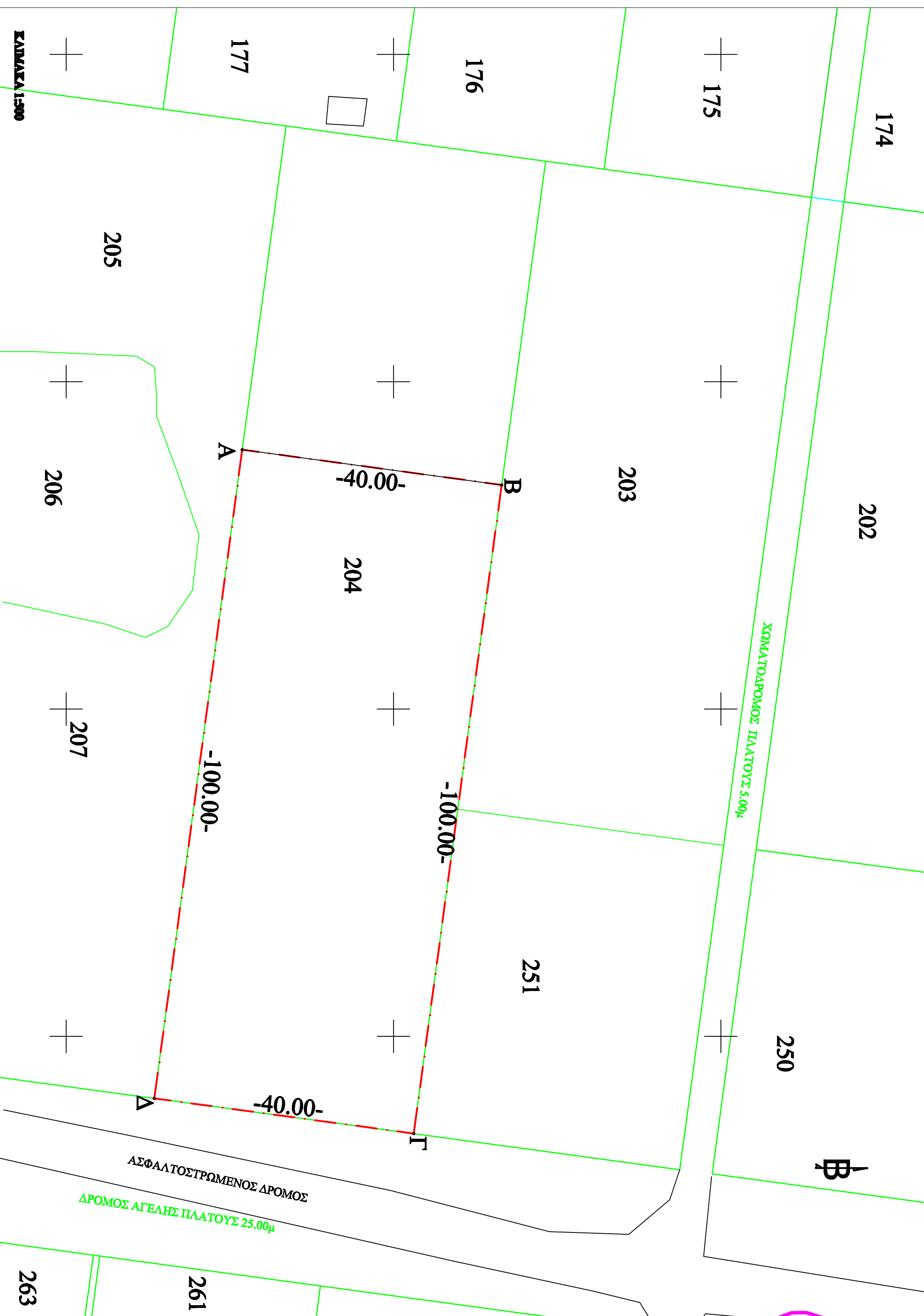

**ΑΒΑΘΗΣ ΜΕΧΑΝΙΚΟΣ(ΥΝ. 651/77)**  
 Δηλώνω σύμφωνα με το νόμο για το γεωμετρικό με στοιχεία Α,Β,Γ,Δ,Α ταμια του υπ αριθ 204 σημείου Α,Δ 1932 Αγ/τος Καλλισθέος Ν Χιλής και εμβαδόν 4000τ.μ που βρίσκεται στη θέση Χίλα του Δημοτικού διαμερισματος Χίλας ότι είναι υγιεινό και οικοδομημένο ως προς το εμβαδόν και τις διαστάσεις σύμφωνα με τις κωλυόμενες διαστάσεις που ισχύουν σήμερα, ήτοι σύμφωνα προς σχεδόν όλους τους όρους και σε όλες τις περιπτώσεις που προβλέπονται στο Ν.1337/83 και ισχύουν σε γη και χρήση γης δεν υπάρχει στην περιοχή, γειτονία, μεταφοράς, υπηρέτης, τσιμεντ, ΔΑΕΗ ή άλλους φυσικούς αερίων, ή άλλους αυτού και κατά μέρος του προσκομίστην των εν θέματι γεωμετρικών δεν υπάρχει δέντρα, και ότι σε οποιαδήποτε περίπτωση των 20μ. από αυτό διατηρείται περίμ.

**Ο ΜΕΧΑΝΙΚΟΣ**

**ΑΒΑΘΗΣ ΙΑΝΟΚΤΗΤΗΣ(ΥΝ. 4090/2011)**  
 Οι κεντρικοί υπογεωμετρικοί κομβοί της διαδρομής και Κοινωνικής Νεολογίας εγγράφονται ότι τα όρια του γεωμετρικού με στοιχεία Α,Β,Γ,Δ,Α και εμβαδόν 4000 τ.μ που βρίσκεται στη θέση Χίλα του Δημοτικού Διαμερισματος Ν.Χιλής υποβλήθησαν στο εγγραφο και εδωκεν η έγκριση των εγγράφων όσον τον γεωμετρικό και την περιγραφή και την κατά του διακομίσματος με τις όποιες τις εδαφολογικές διαμορφώσεις.

**Ο ΑΒΑΘΗΣ**

<b>ΕΡΓΟ ΟΔΟΤΗΣ</b> ΚΑΒΒΑΛΙΑΣ ΕΥΑΓΓΕΛΟΣ ΚΟΥΤΣΙΔΗΣ ΝΙΚΟΛΑΟΣ	<b>ΕΡΓΟ</b> ΤΟΠΟΓΡΑΦΙΚΟ ΔΙΑΓΡΑΜΜΑ
<b>ΤΟΠΟΘΕΣΙΑ</b> ΚΑΛΙΓΘΕΑ Ν ΧΙΛΗΣ ΑΡΧΙΚΗ ΔΙΑΝΟΜΗ 1932 τμήαχίου 204	<b>ΜΕΛΕΤΗ</b> ΓΚΙΛΑΚΗΣ ΧΡΗΣΤΟΣ - πολίτικος μηχανικός
<b>ΣΧΕΔΙΟ</b> ΤΟΠΟΓΡΑΦΙΚΟ ΔΙΑΓΡΑΜΜΑ	<b>ΑΡΙΘ. ΣΧΕΔΙΟΥ</b> Τ - 1
<b>ΚΑΙΝΑΚΑ:</b> 1:500	<b>ΧΡΟΝΟΣ ΜΕΛΕΤΗΣ:</b> ΜΑΡΤΙΟΣ 2015
<b>ΣΦΡΑΓΙΔΑ-ΥΠΟΓΡΑΦΗ ΜΕΛΕΤΗΤΗ</b> ΓΚΙΛΑΚΗΣ ΧΡΗΣΤΟΣ ΑΔΙΑ. ΠΟΛΥΤΕΧΝΟΣ ΜΕΧΑΝΙΚΟΣ ΑΔΙΕΘ. ΜΕΛΟΣ Τ.Ε.Ε. Α.Α.Ε. 11080 ΜΑΚΑΡΙΣ 1 - ΑΘΗΝΑ/ΥΠΗΡΕΣΙΑ ΤΗΛ. 2103888181 Α.Α.Ε. 11080009 - ΛΟΓ. ΑΛΕΞΑΝΔΡΑΚΗΣ	<b>ΣΦΡΑΓΙΔΑ-ΥΠΟΓΡΑΦΗ ΥΠΗΡΕΣΙΑΣ</b>