ΦΩΤΟΓΡΑΦΙΑ ΑΠΟ ΘΕΣΗ ΛΗΨΗΣ 1

ΦΩΤΟΓΡΑΦΙΑ ΑΠΟ ΘΕΣΗ ΛΗΨΗΣ 2

ΦΩΤΟΓΡΑΦΙΑ ΑΠΟ ΘΕΣΗ ΛΗΨΗΣ 3

ΦΩΤΟΓΡΑΦΙΑ ΑΠΟ ΘΕΣΗ ΛΗΨΗΣ 4

ΦΩΤΟΓΡΑΦΙΑ ΑΠΟ ΘΕΣΗ ΛΗΨΗΣ 5

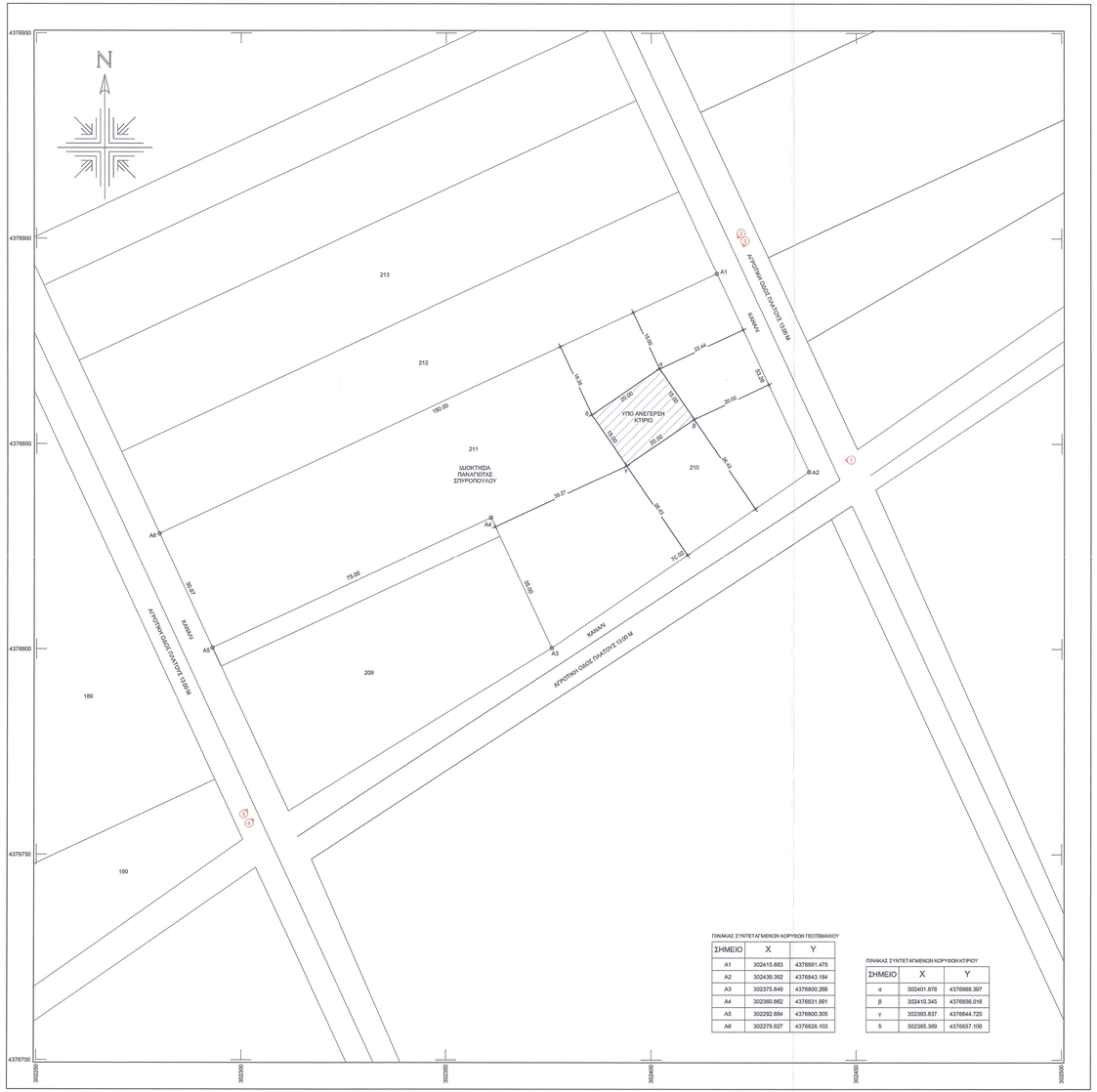

ΠΙΝΑΚΑΣ ΣΥΝΤΕΤΑΓΜΕΝΩΝ ΚΟΡΥΦΩΝ ΓΕΩΤΕΜΑΧΙΟΥ

ΣΗΜΕΙΟ	X	Y
Α1	302415.883	4376891.475
Α2	302439.392	4376843.184
Α3	302375.649	4376800.268
Α4	302360.862	4376831.991
Α5	302292.884	4376800.305
Α6	302279.927	4376828.103

ΠΙΝΑΚΑΣ ΣΥΝΤΕΤΑΓΜΕΝΩΝ ΚΟΡΥΦΩΝ ΚΤΙΡΙΟΥ

ΣΗΜΕΙΟ	X	Y
α	302401.876	4376868.397
β	302410.345	4376856.016
γ	302393.837	4376844.725
δ	302385.369	4376857.106

ΑΠΟΣΠΑΣΜΑ Ο.Κ.Χ.Ε. - ΟΔΟΙΠΟΡΙΚΟ ΣΚΑΡΙΦΗΜΑ

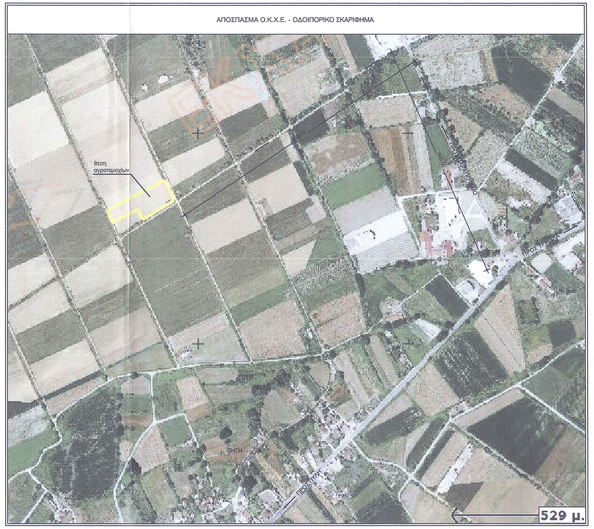

ΑΠΟΣΠΑΣΜΑ ΑΝΑΔΑΣΜΟΥ ΠΗΓΗΣ 1986
ΚΛΙΜΑΚΑ 1:1000

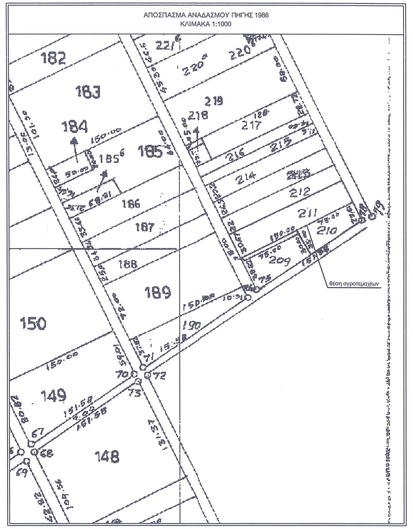

ΔΗΛΩΣΗ ΜΗΧΑΝΙΚΟΥ (651/77)

Δηλώνω σύμφωνα με το νόμο για το νεωτεμάχιο υπ' αριθμό 210+211 του αναδασμού Πηγής 1986 και με στοιχεία Α1-Α2-Α3-Α4-Α5-Α6-Α1 και εμβαδό 6760.88 μ2, που βρίσκεται στην τοπική κοινότητα Πηγής, της Δημοτικής Ενότητας Γέφυρων, του Δήμου Πύλης, Π.Ε. Τρικάλων, ότι :

α. το αγροτεμάχιο 210+211 είναι πολυοδομικά ενιαίο,
β. είναι άρτιο και οικοδομήσιμο, σύμφωνα με τις πολεοδομικές διατάξεις που ισχύουν σήμερα,
γ. βρίσκεται εκτός σχεδίου, εκτός ορίων οικισμού Πηγής και εκτός Ζ.Ο.Ε.,
δ. δεν εμπίπτει στις διατάξεις του νόμου 1337/83 περί εφαρμογών σε γη και χρήμα,
ε. εντός αυτού δε διέρχονται ενεργές γραμμές μεταφοράς υψηλής τάσης της ΔΕΗ ή αγωγός φυσικού αερίου, ή ρέμα.

Ο ΜΗΧΑΝΙΚΟΣ

ΓΕΩΡΓΙΟΣ Σ. ΜΠΕΛΛΟΣ
ΔΙΠΛ. ΠΟΛΙΤΙΚΟΣ ΜΗΧΑΝΙΚΟΣ
ΑΡΙΣΤΟΤΕΛΕΙΟΥ ΠΑΝΕΠΙΣΤΗΜΙΟΥ ΘΕΣΣΑΛΟΝΙΚΗΣ
ΜΕΛΟΣ Τ.Ε.Ε. ΑΡ.ΜΗΤΡ. 48403
ΑΣΚΛΗΠΙΟΥ 17 - ΤΡΙΚΑΛΑ - ΤΗΛ.: 24310 - 33721 - FAX : 24310 - 38782
ΑΦΜ: 047544617 - ΔΟΥ ΤΡΙΚΑΛΩΝ

ΕΜΒΑΔΟ ΓΕΩΤΕΜΑΧΙΟΥ

Εκτιμώμενο: 6760.88 μ2

ΠΑΡΑΤΗΡΗΣΕΙΣ :
1. Το διάγραμμα είναι εντηγμένο στο κρατικό σύστημα συντεταγμένων ΕΓΣΑ '87.
2. Οι διαστάσεις και το εμβαδόν υπολογίστηκαν αναλυτικά από τις συντεταγμένες των κορυφών.
3. Η εξάρτηση από το ΕΓΣΑ '87 πραγματοποιήθηκε με σύστημα GPS και κάνοντας χρήση του Ελληνικού Συστήματος - HEPOS.
4. Η Π.Γ.Γ. Α1Α2Α3 ορίζεται απο τον αναδασμό Γέφυρων 1971 και η Ο.Γ. είναι παράλληλη στους άξονες των αγροτικών οδών κατά 15.00 μ.

ΟΡΟΙ ΔΟΜΗΣΗΣ

ΓΙΑ ΓΕΩΡΓΟΚΤΗΝΟΤΡΟΦΙΚΑ ΚΤΙΡΙΑ - Π.Δ. ΤΗΣ 24/585 ΦΕΚ 270 Δ'

Αρτιότητα κατά κανόνα : Εμβαδό = 4000 μ2 - πρόσωπο = 25 μ. (με πρόσωπο σε κοιν.δρόμο)
Αρτιότητα κατά παρέκκλιση :
Συντελεστής δόμησης : 0.2
Κάλυψη : 10%
Ύψος κτίσματος : 7.50 μ
Απόσταση από όρια : 15.00 μ
Αριθμός ορόφων : 2
Προσήπτο : Επί της αγροτικής οδού πλάτους 13.00 μ., 8.50 μ.
Χρήσεις γης : Κατοικία, εμπόριο, γεωργικηεπιγραφικά, βιοτεχνίες

ΥΠΟΜΝΗΜΑ ΣΥΜΒΟΛΙΣΜΟΥ

μελλοντικό κτίριο
θέση λήψης φωτογραφίας
+100 υψόμετρα κορυφών
οικοδομική γραμμή
γραμμή άκαυλης

ΔΗΛΩΣΗ ΙΔΙΟΚΤΗΤΗ (Ν. 4030/2011)

Η κάτωθι υπογεγραμμένη Παναγιώτα Σπυροπούλου, δηλώνω ότι :

- είμαι μισθωτήρια κατά 100% των νεωτεμαχίων 210 και 211 του αναδασμού Πηγής 1986, με στοιχεία Α1-Α2-Α3-Α4-Α5-Α6-Α1 και εμβαδό 6760.88 μ2, που βρίσκονται επί αγροτικής οδού, στην τ.κ. Πηγής, της Δημοτικής Ενότητας Γέφυρων, του Δήμου Πύλης, Π.Ε. Τρικάλων, με βάση το υπ' αριθμό 10457 / 24-03-2015 συμβόλαιο της συμβολαιογράφου Χρυσούλας Καρακώστα – Παπαδοπούλου
- τα παραπάνω νεωτεμάχια με στοιχεία Α1-Α2-Α3-Α4-Α5-Α6-Α1 και εμβαδό 6760.88 μ2 υπόδεικνύονται επί τόπου και,
- ειδοποιώ για την αλλαγή των όρων δόμησης των νεωτεμαχίων και για την ύπαρξη και την αίτησή μου διεκδικήσεως μου να ζητήσω την έκδοση άδειας δόμησης.

Ο ΔΗΛΩΝ

ΕΜΒΑΔΟ ΓΕΩΤΕΜΑΧΙΟΥ Α1-Α2-Α3-Α4-Α5-Α6-Α1 ΙΔΙΟΚΤΗΣΙΑΣ ΠΑΝΑΓΙΩΤΑΣ ΣΠΥΡΟΠΟΥΛΟΥ

Α/Α	ΣΗΜΕΙΟ	X	Y	H	ΜΗΚΟΣ ΠΛΕΥΡΑΣ
1	Α1	302415.883	4376891.475	0.00	-
2	Α2	302439.392	4376843.184	0.00	53.28
3	Α3	302375.649	4376800.268	0.00	76.02
4	Α4	302360.862	4376831.991	0.00	35.00
5	Α5	302292.884	4376800.305	0.00	75.00
6	Α6	302279.927	4376828.103	0.00	30.67
7	Α1	302415.883	4376891.475	0.00	150.00
ΕΜΒΑΔΟ = 6760.88 Μ2					

ΤΕΧΝΙΚΟ ΓΡΑΦΕΙΟ

ΓΕΩΡΓΙΟΣ ΜΠΕΛΛΟΣ : ΠΟΛΙΤΙΚΟΣ ΜΗΧΑΝΙΚΟΣ

ΑΣΚΛΗΠΙΟΥ 17 - ΤΡΙΚΑΛΑ - ΤΗΛ. : 24310 - 33721 - FAX : 24310 - 38782

ΕΡΓΟΔΟΤΗΣ	ΠΑΝΑΓΙΩΤΑ ΣΠΥΡΟΠΟΥΛΟΥ
ΕΡΓΟ	ΓΕΩΡΓΙΚΗ ΑΠΟΘΗΚΗ
ΕΝΟΤΗΤΑ	ΠΕΡΙΦΕΡΕΙΑΚΗ ΕΝΟΤΗΤΑ ΤΡΙΚΑΛΩΝ
ΔΗΜΟΣ	ΠΥΛΗΣ - Δ.Ε. ΠΗΓΗΣ
ΔΙΕΥΘΥΝΣΗ	ΑΓΡΟΤΕΜ. 210-211 ΑΝΑΔΑΣΜΟΥ ΠΗΓΗΣ 1986
ΘΕΜΑ ΣΧΕΔΙΟΥ	ΤΟΠΟΓΡΑΦΙΚΟ ΔΙΑΓΡΑΜΜΑ
ΜΕΛΕΤΗΤΗΣ	ΓΕΩΡΓΙΟΣ ΜΠΕΛΛΟΣ
ΚΛΙΜΑΚΑ	1:500
ΗΜΕΡΟΜΗΝΙΑ	ΜΑΡΤΙΟΣ 2015
ΑΡ. ΣΧΕΔΙΟΥ	T1

ΣΦΡΑΓΙΔΑ ΜΕΛΕΤΗΤΗ

ΓΕΩΡΓΙΟΣ Σ. ΜΠΕΛΛΟΣ
ΔΙΠΛ. ΠΟΛΙΤΙΚΟΣ ΜΗΧΑΝΙΚΟΣ
ΑΡΙΣΤΟΤΕΛΕΙΟΥ ΠΑΝΕΠΙΣΤΗΜΙΟΥ ΘΕΣΣΑΛΟΝΙΚΗΣ
ΜΕΛΟΣ Τ.Ε.Ε. ΑΡ.ΜΗΤΡ. 48403
ΑΣΚΛΗΠΙΟΥ 17 - ΤΡΙΚΑΛΑ - ΤΗΛ.: 24310 - 33721 & 38782
ΑΦΜ: 047544617 - ΔΟΥ ΤΡΙΚΑΛΩΝ

ΘΕΩΡΗΣΗ ΥΠΗΡΕΣΙΑΣ

Ελέγχθηκε
Εγγράφ μορ 9603/88834/22-5-15
Τρικαλα 19-5-2015
Τρικαλα 20.5.15
Ο ΔΑΣΑΡΧΗΣ
Κουλουμπίνος Χρήστος
Δασολόγος - Μ. Β. Ειδικ.

ΤΑΜΗΜΗ ΑΝΝΑ
ΔΑΣΟΛΟΓΟΣ